2023

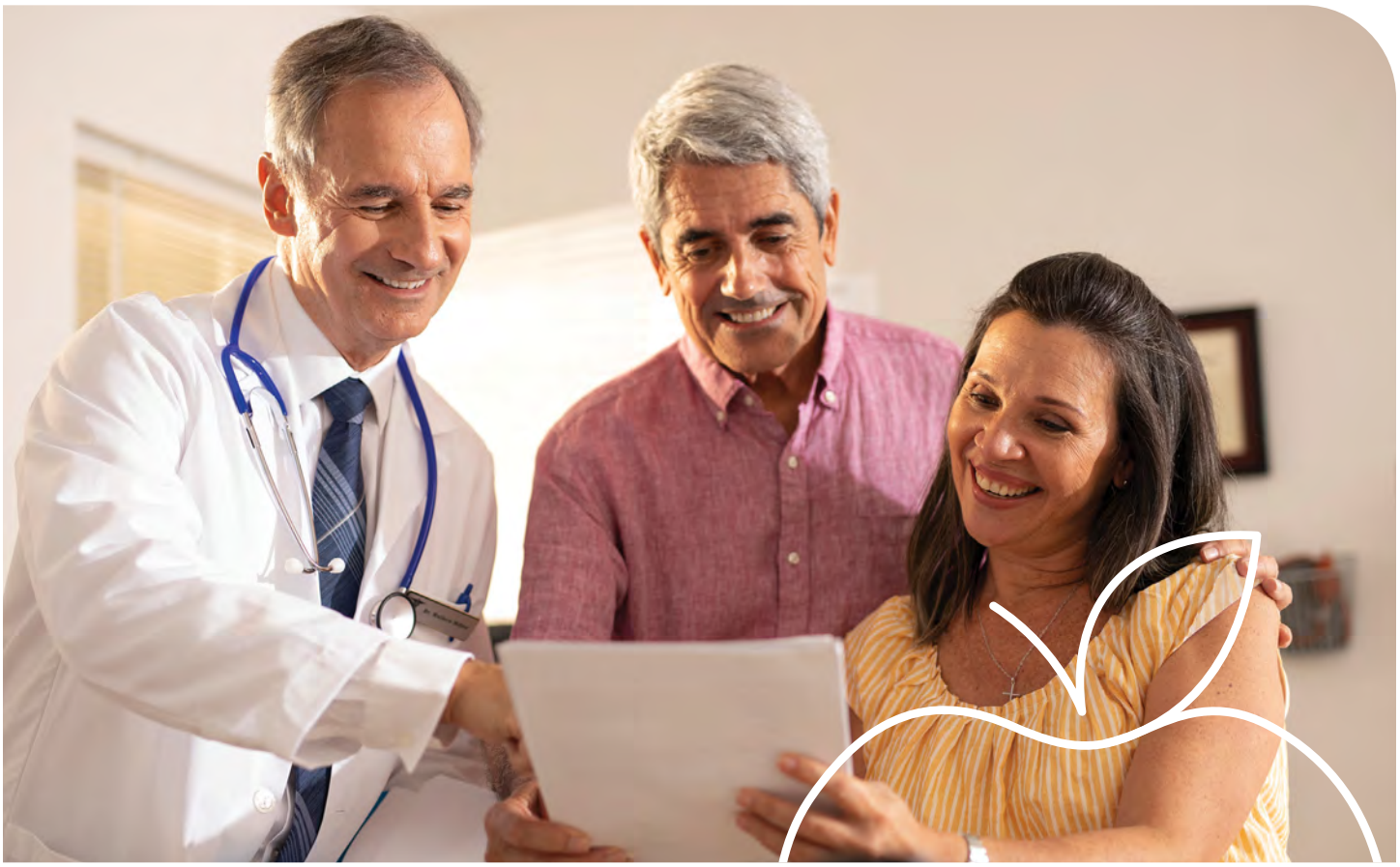

PROVIDER DIRECTORY

DIRECTORIO de PROVEEDORES

DAYTONA AREA
ÁREA DE DAYTONA
Flagler, Volusia

CarePlus HEALTH PLANS

H1019_PN2023BDaytona_C

Updated 12/19/2023

CarePlus
HEALTH PLANS

Provider Directory

Directorio de Proveedores

This directory provides a list of CarePlus' current network providers in your area. To get the most up-to-date information, you can also visit our website at https://www.careplushealthplans.com/physician-finder to access our online, searchable directory.

Este directorio proporciona una lista de los actuales proveedores de la red de CarePlus en su área. Para obtener la información más actualizada, usted también puede visitar nuestro sitio web en https://www.careplushealthplans.com/physician-finder para tener acceso a nuestro directorio de búsqueda en Internet.

IMPORTANT NOTE: CarePlus is not a provider of medical services. CarePlus does not endorse or control the clinical judgment or treatment recommendations made by the physicians or other providers listed in the directory or otherwise selected by you.

NOTA IMPORTANTE: *CarePlus no es un proveedor de servicios médicos. CarePlus no respalda ni regula el criterio clínico ni las recomendaciones de tratamiento hechas por los médicos u otros proveedores incluidos en el directorio o seleccionados por usted.*

Each Primary Care Provider (PCP) has certain plan specialists they use for referrals. This means that the PCP you select may determine the specialists you may see. You may change your PCP at any time, if you want to see a plan specialist that your current PCP can't refer you to.

Cada Médico de Atención Primaria (PCP, por sus siglas en inglés) cuenta con ciertos especialistas del plan que utilizan para referidos. Esto significa que el PCP que usted eligió puede determinar los especialistas que usted puede consultar. Usted puede cambiar de PCP en cualquier momento, si desea consultar a un especialista del plan al cual no pueda referirle su Médico de Atención Primaria actual.

This page was intentionally left blank

Esta página se ha dejado intencionadamente en blanco

IMPORTANT

At CarePlus, it is important you are treated fairly.

CarePlus Health Plans, Inc. does not discriminate or exclude people because of their race, color, national origin, age, disability, sex, sexual orientation, gender, gender identity, ancestry, ethnicity, marital status, religion, or language. Discrimination is against the law. CarePlus complies with applicable federal civil rights laws. If you believe that you have been discriminated against by CarePlus, there are ways to get help.

- You may file a complaint, also known as a grievance, with:
  CarePlus Health Plans, Inc. Attention: Grievances and Appeals department.
  PO Box 277810, Miramar, FL 33027.
  If you need help filing a grievance, call Member Services at **1-800-794-5907 (TTY: 711)**. October 1 - March 31, 7 days a week, 8 a.m. to 8 p.m. April 1 - September 30, Monday - Friday, 8 a.m. to 8 p.m. You may leave a voicemail after hours, Saturdays, Sundays, and holidays and we will return your call within one business day.
- You can also file a civil rights complaint with the **U.S. Department of Health and Human Services**, Office for Civil Rights electronically through their Complaint Portal, available at **https://ocrportal.hhs.gov/ocr/portal/lobby.jsf**, or at **U.S. Department of Health and Human Services**, 200 Independence Avenue, SW, Room 509F, HHH Building, Washington, DC 20201, **1-800-368-1019, 800-537-7697 (TDD)**. Complaint forms are available at **https://www.hhs.gov/ocr/office/file/index.html**.

Auxiliary aids and services, free of charge, are available to you. 1-800-794-5907 (TTY: 711).

CarePlus provides free auxiliary aids and services, such as qualified sign language interpreters and written information in other formats to people with disabilities when such auxiliary aids and services are necessary to ensure an equal opportunity to participate.

CarePlus
HEALTH PLANS

This page was intentionally left blank

Esta página se ha dejado intencionadamente en blanco

Multi-Language Insert

Multi-language Interpreter Services

Form Approved
OMB# 0938-1421

English: We have free interpreter services to answer any questions you may have about our health or drug plan. To get an interpreter, just call us at 1-800-794-5907 (TTY: 711). Someone who speaks English can help you. This is a free service.

Spanish: Tenemos servicios de intérprete sin costo alguno para responder cualquier pregunta que pueda tener sobre nuestro plan de salud o medicamentos. Para hablar con un intérprete, por favor llame al 1-800-794-5907 (TTY: 711). Alguien que hable español le podrá ayudar. Este es un servicio gratuito.

Chinese Mandarin: 我们提供免费的翻译服务，帮助您解答关于健康或药物保险的任何疑问。如果您需要此翻译服务，请致电 1-800-794-5907 (TTY: 711)。我们的中文工作人员很乐意帮助您。这是一项免费服务。

Chinese Cantonese: 您對我們的健康或藥物保險可能存有疑問，為此我們提供免費的翻譯服務。如需翻譯服務，請致電 1-800-794-5907 (TTY: 711)。我們講中文的人員將樂意為您提供幫助。這是一項免費服務。

Tagalog: Mayroon kaming libreng serbisyo sa pagsasaling-wika upang masagot ang anumang mga katanungan ninyo hinggil sa aming planong pangkalusugan o panggamot. Upang makakuha ng tagasaling-wika, tawagan lamang kami sa 1-800-794-5907 (TTY: 711). Maaari kayong tulungan ng isang nakakapagsalita ng Tagalog. Ito ay libreng serbisyo.

French: Nous proposons des services gratuits d'interprétation pour répondre à toutes vos questions relatives à notre régime de santé ou d'assurance-médicaments. Pour accéder au service d'interprétation, il vous suffit de nous appeler au 1-800-794-5907 (TTY: 711). Un interlocuteur parlant Français pourra vous aider. Ce service est gratuit.

Vietnamese: Chúng tôi có dịch vụ thông dịch miễn phí để trả lời các câu hỏi về chương sức khỏe và chương trình thuốc men. Nếu quí vị cần thông dịch viên xin gọi 1-800-794-5907 (TTY: 711) sẽ có nhân viên nói tiếng Việt giúp đỡ quí vị. Đây là dịch vụ miễn phí.

German: Unser kostenloser Dolmetscherservice beantwortet Ihren Fragen zu unserem Gesundheits- und Arzneimittelplan. Unsere Dolmetscher erreichen Sie unter 1-800-794-5907 (TTY: 711). Man wird Ihnen dort auf Deutsch weiterhelfen. Dieser Service ist kostenlos.

Korean: 당사는 의료 보험 또는 약품 보험에 관한 질문에 답해 드리고자 무료 통역 서비스를 제공하고있습니다 . 통역 서비스를 이용하려면 전화 1-800-794-5907 (TTY: 711) 번으로 문의해 주십시오 . 한국어를 하는 담당자가 도와 드릴 것입니다 . 이 서비스는 무료로 운영됩니다 .

Russian: Если у вас возникнут вопросы относительно страхового или медикаментного плана, вы можете воспользоваться нашими бесплатными услугами переводчиков. Чтобы воспользоваться услугами переводчика, позвоните нам по телефону 1-800-794-5907 (TTY: 711). Вам окажет помощь сотрудник, который говорит по-русски. Данная услуга бесплатная.

Arabic: إننا نقدم خدمات المترجم الفوري المجانية للإجابة عن أي أسئلة تتعلق بالصحة أو جدول الأدوية لدينا. للحصول على مترجم فوري، ليس عليك سوى الاتصال بنا على (برقياً: 711) 1-800-794-5907. سيقوم شخص ما يتحدث العربية بمساعدتك. هذه هي خدمة مجانية.

Hindi: हमारे स्वास्थ्य या दवा की योजना के बारे में आपके किसी भी प्रश्न के जवाब देने के लिए हमारे पास मुफ्त दुभाषिया सेवाएँ उपलब्ध हैं. एक दुभाषिया प्राप्त करने के लिए, बस हमें 1-800-794-5907 (TTY: 711) पर फोन करें. कोई व्यक्ति जो हिंदी बोलता है आपकी मदद कर सकता है. यह एक मुफ्त सेवा है.

Italian: È disponibile un servizio di interpretariato gratuito per rispondere a eventuali domande sul nostro piano sanitario e farmaceutico. Per un interprete, contattare il numero 1-800-794-5907 (TTY: 711). Un nostro incaricato che parla Italianovi fornirà l'assistenza necessaria. È un servizio gratuito.

Portuguese: Dispomos de serviços de interpretação gratuitos para responder a qualquer questão que tenha acerca do nosso plano de saúde ou de medicação. Para obter um intérprete, contacte-nos através do número 1-800-794-5907 (TTY: 711). Irá encontrar alguém que fale o idioma Português para o ajudar. Este serviço é gratuito.

French Creole: Nou genyen sèvis entèprèt gratis pou reponn tout kesyon ou ta genyen konsènan plan medikal oswa dwòg nou an. Pou jwenn yon entèprèt, jis rele nou nan 1-800-794-5907 (TTY: 711). Yon moun ki pale Kreyòl kapab ede w. Sa a se yon sèvis ki gratis.

Polish: Umożliwiamy bezpłatne skorzystanie z usług tłumacza ustnego, który pomoże w uzyskaniu odpowiedzi na temat planu zdrowotnego lub dawkowania leków. Aby skorzystać z pomocy tłumacza znającego język polski, należy zadzwonić pod numer 1-800-794-5907 (TTY: 711). Ta usługa jest bezpłatna.

Japanese: 当社の健康健康保険と薬品処方薬プランに関するご質問にお答えするために、無料の通訳サービスがありますございます。通訳をご用命になるには、1-800-794-5907 (TTY: 711) にお電話ください。日本語を話す人者が支援いたします。これは無料のサービスです。

This page was intentionally left blank

Esta página se ha dejado intencionadamente en blanco

IMPORTANTE

En CarePlus, es importante que usted reciba un trato justo.

CarePlus Health Plans, Inc. no discrimina ni excluye a las personas por motivos de raza, color de la piel, origen nacional, edad, discapacidad, sexo, orientación sexual, género, identidad de género, ascendencia, origen étnico, estado civil, religión o idioma. La discriminación es contra la ley. CarePlus cumple con las leyes de derechos civiles federales aplicables. Si usted cree que CarePlus le ha discriminado, hay formas de obtener ayuda.

- Puede presentar una queja, también conocida como queja formal, a:
  CarePlus Health Plans, Inc. Atención: Grievances and Appeals department.
  PO Box 277810, Miramar, FL 33027.
  Si necesita ayuda para presentar una queja formal, llame a Servicios para Afiliados al **1-800-794-5907 (TTY: 711)**. 1 de octubre al 31 de marzo, los 7 días de la semana de 8 a.m. a 8 p.m. 1 de abril al 30 de septiembre, de lunes a viernes de 8 a.m. a 8 p.m. También puede dejar un mensaje de voz fuera del horario de atención, sábados, domingos y feriados, y le devolveremos la llamada dentro de un día hábil.
- También puede presentar una queja de derechos civiles ante el **Departamento de Salud y Servicios Humanos de EE. UU.**, Oficina de Derechos Civiles, por medios electrónicos a través de su Portal de quejas disponible en **https://ocrportal.hhs.gov/ocr/portal/lobby.jsf**, o a **U.S. Department of Health and Human Services**, 200 Independence Avenue, SW, Room 509F, HHH Building, Washington, DC 20201, **1-800-368-1019, 800-537-7697 (TDD)**. Los formularios de quejas están disponibles en **https://www.hhs.gov/ocr/office/file/index.html**.

Tiene a su disposición recursos y servicios auxiliares gratuitos. 1-800-794-5907 (TTY: 711).

CarePlus provee recursos y servicios auxiliares gratuitos como, por ejemplo, intérpretes acreditados de lenguaje de señas, interpretación remota por video e información escrita en otros formatos para personas con discapacidades cuando dichos recursos y servicios auxiliares sean necesarios para garantizar la igualdad de oportunidades de participación.

CarePlus
HEALTH PLANS

This page was intentionally left blank

Esta página se ha dejado intencionadamente en blanco

Formulario Aprobado
OMB# 0938-1421

Encarte multilingüe

Servicios de intérprete en múltiples idiomas

English: We have free interpreter services to answer any questions you may have about our health or drug plan. To get an interpreter, just call us at 1-800-794-5907 (TTY: 711). Someone who speaks English can help you. This is a free service.

Spanish: Tenemos servicios de intérprete sin costo alguno para responder cualquier pregunta que pueda tener sobre nuestro plan de salud o medicamentos. Para hablar con un intérprete, por favor llame al 1-800-794-5907 (TTY: 711). Alguien que hable español le podrá ayudar. Este es un servicio gratuito.

Chinese Mandarin: 我们提供免费的翻译服务，帮助您解答关于健康或药物保险的任何疑问。如果您需要此翻译服务，请致电 1-800-794-5907 (TTY: 711)。我们的中文工作人员很乐意帮助您。这是一项免费服务。

Chinese Cantonese: 您對我們的健康或藥物保險可能存有疑問，為此我們提供免費的翻譯服務。如需翻譯服務，請致電 1-800-794-5907 (TTY: 711)。我們講中文的人員將樂意為您提供幫助。這是一項免費服務。

Tagalog: Mayroon kaming libreng serbisyo sa pagsasaling-wika upang masagot ang anumang mga katanungan ninyo hinggil sa aming planong pangkalusugan o panggamot. Upang makakuha ng tagasaling-wika, tawagan lamang kami sa 1-800-794-5907 (TTY: 711). Maaari kayong tulungan ng isang nakakapagsalita ng Tagalog. Ito ay libreng serbisyo.

French: Nous proposons des services gratuits d'interprétation pour répondre à toutes vos questions relatives à notre régime de santé ou d'assurance-médicaments. Pour accéder au service d'interprétation, il vous suffit de nous appeler au 1-800-794-5907 (TTY: 711). Un interlocuteur parlant Français pourra vous aider. Ce service est gratuit.

Vietnamese: Chúng tôi có dịch vụ thông dịch miễn phí để trả lời các câu hỏi về chương sức khỏe và chương trình thuốc men. Nếu quí vị cần thông dịch viên xin gọi 1-800-794-5907 (TTY: 711) sẽ có nhân viên nói tiếng Việt giúp đỡ quí vị. Đây là dịch vụ miễn phí.

German: Unser kostenloser Dolmetscherservice beantwortet Ihren Fragen zu unserem Gesundheits- und Arzneimittelplan. Unsere Dolmetscher erreichen Sie unter 1-800-794-5907 (TTY: 711). Man wird Ihnen dort auf Deutsch weiterhelfen. Dieser Service ist kostenlos.

Korean: 당사는 의료 보험 또는 약품 보험에 관한 질문에 답해 드리고자 무료 통역 서비스를 제공하고있습니다 . 통역 서비스를 이용하려면 전화 1-800-794-5907 (TTY: 711) 번으로 문의해 주십시오 . 한국어를 하는 담당자가 도와 드릴 것입니다 . 이 서비스는 무료로 운영됩니다 .

Russian: Если у вас возникнут вопросы относительно страхового или медикаментного плана, вы можете воспользоваться нашими бесплатными услугами переводчиков. Чтобы воспользоваться услугами переводчика, позвоните нам по телефону 1-800-794-5907 (TTY: 711). Вам окажет помощь сотрудник, который говорит по-русски. Данная услуга бесплатная.

Arabic: إننا نقدم خدمات المترجم الفوري المجانية للإجابة عن أي أسئلة تتعلق بالصحة أو جدول الأدوية لدينا. للحصول على مترجم فوري، ليس عليك سوى الاتصال بنا على (برقياً: 711) 1-800-794-5907. سيقوم شخص ما يتحدث العربية بمساعدتك. هذه هي خدمة مجانية.

Hindi: हमारे स्वास्थ्य या दवा की योजना के बारे में आपके किसी भी प्रश्न के जवाब देने के लिए हमारे पास मुफ्त दुभाषिया सेवाएँ उपलब्ध हैं. एक दुभाषिया प्राप्त करने के लिए, बस हमें 1-800-794-5907 (TTY: 711) पर फोन करें. कोई व्यक्ति जो हिंदी बोलता है आपकी मदद कर सकता है. यह एक मुफ्त सेवा है.

Italian: È disponibile un servizio di interpretariato gratuito per rispondere a eventuali domande sul nostro piano sanitario e farmaceutico. Per un interprete, contattare il numero 1-800-794-5907 (TTY: 711). Un nostro incaricato che parla Italianovi fornirà l'assistenza necessaria. È un servizio gratuito.

Portuguese: Dispomos de serviços de interpretação gratuitos para responder a qualquer questão que tenha acerca do nosso plano de saúde ou de medicação. Para obter um intérprete, contacte-nos através do número 1-800-794-5907 (TTY: 711). Irá encontrar alguém que fale o idioma Português para o ajudar. Este serviço é gratuito.

French Creole: Nou genyen sèvis entèprèt gratis pou reponn tout kesyon ou ta genyen konsènan plan medikal oswa dwòg nou an. Pou jwenn yon entèprèt, jis rele nou nan 1-800-794-5907 (TTY: 711). Yon moun ki pale Kreyòl kapab ede w. Sa a se yon sèvis ki gratis.

Polish: Umożliwiamy bezpłatne skorzystanie z usług tłumacza ustnego, który pomoże w uzyskaniu odpowiedzi na temat planu zdrowotnego lub dawkowania leków. Aby skorzystać z pomocy tłumacza znającego język polski, należy zadzwonić pod numer 1-800-794-5907 (TTY: 711). Ta usługa jest bezpłatna.

Japanese: 当社の健康健康保険と薬品処方薬プランに関するご質問にお答えするために、無料の通訳サービスがありますございます。通訳をご用命になるには、1-800-794-5907 (TTY: 711) にお電話ください。日本語を話す人者が支援いたします。これは無料のサービスです。

This page was intentionally left blank

Esta página se ha dejado intencionadamente en blanco

IMPORTANT PHONE NUMBERS

Please call Member Services at **1-800-794-5907**; TTY: **711**. From October 1 - March 31, we are open 7 days a week, 8 a.m. to 8 p.m. From April 1 - September 30, we are open Monday - Friday, 8 a.m. to 8 p.m. You may always leave a voicemail after hours, Saturdays, Sundays, and holidays and we will return your call within one business day.

NÚMEROS DE TELÉFONOS IMPORTANTES

*Por favor llame a Servicios para Afiliados al **1-800-794-5907**; TTY: **711**. Desde el 1 de octubre hasta el 31 de marzo, atendemos los 7 días de la semana de 8 a.m. a 8 p.m. Desde el 1 de abril hasta el 30 de septiembre, atendemos de lunes a viernes, de 8 a.m. a 8 p.m. Usted también puede dejar un mensaje de voz fuera del horario de atención, sábados, domingos y feriados, y le devolveremos la llamada dentro de un día hábil.*

This document is available in alternate formats. For information in other formats, please contact Members Services at the phone numbers listed on this page.

Este documento está disponible en formatos alternativos. Para obtener información en otros formatos, por favor comuníquese con Servicios para Afiliados a los números de teléfono que aparecen en esta página.

This page was intentionally left blank

Esta página se ha dejado intencionadamente en blanco

TABLE OF CONTENTS / CONTENIDO

Introduction to the Provider Directory 1
Introducción al Directorio De Proveedores 11

Introduction to the Pharmacy Information 22
Introducción a la información sobre Farmacias 28

List of Provider Specialties / Lista de Especialidades de Proveedores 36

Flagler County/ Condado de Flagler
Primary Care Providers / Médicos de Atención Primaria 43

Hospitals (Inpatient / Outpatient Care) / Hospitales (Cuidado de Pacientes Hospitalizados / no internados) 45

Specialists / Especialistas 46

Ancillaries / Ancilarios 53

Dentists / Dentistas 55

Pharmacies / Farmacias 60

Fitness Centers / Centros de Acondicionamiento Físico 63

Volusia County/ Condado de Volusia
Primary Care Providers / Médicos de Atención Primaria 64

Hospitals (Inpatient / Outpatient Care) / Hospitales (Cuidado de Pacientes Hospitalizados / no internados) 73

Specialists / Especialistas 74

Ancillaries / Ancilarios 114

Dentists / Dentistas 123

Pharmacies / Farmacias 154

Fitness Centers / Centros de Acondicionamiento Físico 159

Alphabetical Index / Índice Alfabético 162

This page was intentionally left blank

Esta página se ha dejado intencionadamente en blanco

Section 1 – Introduction to the Provider Directory

This directory provides a list of CarePlus' network providers. This directory is current as of December 19, 2023. The provider network may change at any time. You will receive notice when necessary. Some network providers may have been added or removed from our network after this directory was printed. We do not guarantee that each provider is still accepting new members. To access CarePlus' online provider directory, you can visit https://www.careplushealthplans.com/physician-finder. For any questions about the information contained in this directory, please call Member Services at 1-800-794-5907; TTY: 711. From October 1 - March 31, we are open 7 days a week, 8 a.m. to 8 p.m. From April 1 - September 30, we are open Monday - Friday, 8 a.m. to 8 p.m. You may always leave a voicemail after hours, Saturdays, Sundays, and holidays and we will return your call within one business day. This directory also includes basic information about how to get covered services with CarePlus. To get detailed information about your health care coverage, please see your Evidence of Coverage (EOC).

You will have to choose one of our network providers who are listed in this directory to be your **P**rimary **C**are **P**rovider (PCP). The term "PCP" will be used throughout this directory. Generally, you must get your health care coverage from your PCP. The "network providers" listed in this directory have agreed to provide you with your health care services. In most cases, your health care coverage is covered under CarePlus. You may go to any of our network providers listed in this directory; however, some services may require a referral. Using providers marked in this directory as preferred cost-share providers with the numeric symbol (**3**), may result in lower cost-sharing to you as part of your benefits. Please refer to the Evidence of Coverage (EOC) for more detailed information. If you have been going to one network provider, you are not required to continue going to that same provider.

What is the service area for CarePlus?

The counties in our service area are listed below:

Broward, Miami-Dade, Palm Beach, Hernando, Hillsborough, Pasco, Pinellas, Polk, Lake, Marion, Orange, Osceola, Seminole, Sumter, Brevard, Indian River, Duval, Clay, St. Johns, Flagler and Volusia.

CarePlus' provider network includes:

Flagler		Volusia	
23	Primary Care Providers	137	Primary Care Providers
1	Hospitals	2	Hospitals
102	Specialists	629	Specialists
22	Ancillaries	138	Ancillaries
82	Dentists	548	Dentists
56	Pharmacies	96	Pharmacies
16	Fitness Centers	56	Fitness Centers

How do you find CarePlus network providers that serve your area?
The Provider Directory is organized alphabetically by county and then by provider type in the following order: Primary Care Providers, Hospitals, Specialists, Ancillaries, Dentists, Pharmacies and Fitness Centers. Within each provider type, network providers are listed alphabetically by medical specialty. If you have questions about CarePlus, require assistance in selecting a PCP or don't have a hardcopy Provider Directory and you would like a hardcopy mailed to you, please call Member Services at the phone numbers listed under Section 1. You can also visit our website at https://www.careplushealthplans.com/physician-finder to access our online, searchable directory.

What if I use out-of-network providers to get my covered services?
"Out-of-network providers" are providers that are not part of the CarePlus network. You must use network providers except in emergency or urgent care situations. Emergency care can always be obtained in or out of the service area from the nearest available provider. When in the service area you must use plan providers for urgent care. When out of the service area, urgent care may be obtained from the first available provider. In addition, when out of the service area you can obtain dialysis treatment from any qualified dialysis provider. If you obtain routine care from out-of-network providers neither Medicare nor CarePlus will be responsible for the costs.

What should I do if I have bills from out-of-network providers that I think should be paid by CarePlus?
We cover certain health care services that you get from out-of-network providers. These include care for a medical emergency, urgently needed care, renal dialysis (kidney) that you get when you are outside the plan's service area, care that has been approved in advance by CarePlus and any services for which coverage was determined through an appeals process. If an out-of-network provider asks you to pay for covered services you get in these situations, please call Member Services at the phone numbers listed under Section 1. You may also send a written inquiry to: PO Box 277810 Miramar, FL 33027, Attn: Member Services department.

You should never pay any out-of-network provider more than what the plan is allowed by Medicare. The provider has a right to get his/her fees, but does not have a right to get them

from you. Ask the out-of-network provider to bill us first. If you have already paid for the covered services, we will reimburse you for our share of the cost. If you get a bill for the services, you can send the bill to us for payment. We will pay your out-of-network provider for our share of the bill and will let you know what, if anything, you must pay.

Getting care when traveling or away from the plan's service area

If you need care when you are outside the service area, your health care services is very limited. The only services we cover when you are outside our service area are care for a medical emergency, including maintenance care and hospital care after you are stable (known as post-stabilization), urgently needed care, renal dialysis (kidney), and care that CarePlus or a network provider has approved in advance. For more information about medical emergency and urgently needed care, see Section 6. If you question whether a service is covered when you travel, or about how to fill your outpatient prescription when you travel or are away from the plan service area, please call Member Services at the phone numbers listed under Section 1.

Can the list of network providers change?

Yes, CarePlus may add or remove network providers from our provider directory. To get the most up-to-date information about CarePlus network providers in your area, you can visit https://www.careplushealthplans.com/physician-finder or call Member Services at the phone numbers listed under Section 1.

Your rights to access and participate in medical care

You have the right to get timely access to network providers and to all services covered by the plan. Timely access means that you can get appointments and services within a reasonable period of time. You have the right to get full information from your providers when you go for medical care. You have the right to participate fully in decisions about your health care. You have the right to refuse care.

Section 2 – Choosing your Primary Care Provider (PCP)

What is a "PCP"?

When you become a member of CarePlus, you must choose a network provider to be your PCP. Your PCP is a physician who meets state requirements and is trained to give you basic medical care. You will get your routine or basic care from your PCP. Your PCP can also coordinate the rest of the covered services you need. In most cases, you must see your PCP to get a referral before you see any other health care provider.

How do you choose a PCP?

You will receive a CarePlus provider directory at the time of enrollment to help you select the PCP of your choice. The PCP you choose will be listed on your enrollment form. You can change your PCP at any time. If you want to use a particular CarePlus specialist or hospital, you should check with your PCP to make sure they can make referrals to the specialist or hospital. The name and office telephone number of your PCP is printed on your membership card.

Getting care from your PCP

Generally, you see your PCP first for most of your routine health care needs. There are only a few types of covered services you can get on your own, without seeing your PCP first. Please see Section 4 for the type of covered services you can get on your own.

Your PCP can also help you arrange or coordinate your covered services. This includes x-rays, laboratory tests, therapies, specialists, hospital admissions, and follow-up care. Your PCP also contacts other network providers for updates about your care and/or treatments. If you need certain types of covered services or supplies, your PCP must give approval ahead of time. Your PCP must give you a referral to see a specialist. In some cases, your PCP will also need to get prior authorization (prior approval). Since your PCP will provide and coordinate your health care, you should have all of your past medical records sent to your new PCP's office. The law requires us to protect your privacy of medical records and personal health information. For more information about privacy, see your Evidence of Coverage (EOC).

How to change your PCP

You may change your PCP for any reason, at any time. Change requests received by the **21st** day of the month will typically be effective the first day of the following month. To change your PCP, please call Member Services at the phone numbers listed under Section 1. The Member Services Representative will confirm your requested PCP is accepting new patients. In addition, be sure to tell the Member Services Representative if you are seeing a specialist or getting other covered services that needed your PCP's approval (such as home health services and durable medical equipment). Member Services will provide you guidance with the steps to take to coordinate any future specialty care needed, if necessary. However, if you currently have scheduled specialty care appointments or other services, we recommend you sign a release of medical records form at the new PCP's office. This will facilitate the sharing of medical records with your new PCP for future care coordination.

Member Services will change your membership record to show the name of your new PCP, and will tell you when the change to your new PCP will take effect. They will also send you a new membership card that shows the name and phone number of your new PCP.

What if your doctor or provider leaves CarePlus?

Sometimes a PCP, specialist, clinic, or other network provider you are using might leave the plan. If this happens, you will have to switch to another provider who is part of CarePlus. If your PCP leaves CarePlus, we will provide you with written notice of the termination and help you switch to another PCP so that you can continue getting covered services.

Section 3 – Getting care from specialists

When your PCP thinks that you need specialized treatment, he or she will give you a "referral" (approval ahead of time) to see a plan specialist depending on your plan. A **specialist** is a doctor

who provides health care services for a specific disease or part of the body. Some examples of specialists are oncologists, who treat cancer; cardiologists, who treat heart conditions; and orthopedists, who treat certain bone, joint, or muscle conditions. For some types of referrals to plan specialists, your PCP may need to get approval ahead of time from CarePlus. This is called "prior authorization".

It is very important to get a referral from your PCP before you see a plan specialist. However, you don't need to get a referral for certain services, (see Section 4). **If you do not have a referral before you get services from a specialist, you may have to pay for these services yourself.** If the specialist wants you to come back for follow-up visits, be sure to check the original referral to see if these were included.

Each plan PCP has certain plan specialists they use for referrals, depending on your plan. This means that the CarePlus plan specialist you can use may depend on which person you chose to be your PCP. If there are specific specialists you want to use, find out whether your PCP refers patients to these specialists. You can change your PCP at any time if you want to see a plan specialist that your current PCP does not refer to. If you want to change your PCP, see Section 2. If there are specific hospitals you wish to use, find out whether the doctors you will be seeing use these hospitals.

Mental Health

For mental health or substance abuse services, you or your doctor or counselor should call Member Services for an authorization using the phone numbers listed under Section 1.

Transplant Services

Use of a general service facility for transplant services may result in substantial additional expense to you. For transplant related services, please call 1-866-657-5625. TTY users should call 711. Our hours of operation are Monday through Friday, 8 a.m. to 5 p.m.

Telehealth Services

CareNow, a service from My Home Doctor, provides CarePlus members with telephone or video chat access to physicians and nurse practitioners/physician assistants who can triage, diagnose, treat, and prescribe medication. CareNow is available for all covered services with the exception of behavioral health*. To access CareNow, you can call 1-800-341-5353, 7 days a week from 8 a.m. to 8 p.m. TTY users should call 711. CareNow is for telehealth visits only and is not for members seeking services from a specific provider or network.

*For behavioral health services or to find a specific network provider that offers telehealth services, you can visit our website at https://www.careplushealthplans.com/physician-finder to access our online, searchable directory. Network providers that offer covered telehealth services will display a practice focus indicator of "Telehealth."

Please refer to your evidence of coverage for additional details on what your plan may cover or other rules that may apply.

Section 4 – Self-referrals

There are certain times when you may get certain services without a referral. You will get most of your routine or basic care from your PCP. Your PCP can also coordinate your covered services. If you get services from any doctor, hospital, or other health care provider without getting a referral ahead of time from your PCP, you may have to pay for these services yourself. This also includes if you get these services from a provider in your plan.

In some cases, you can get the services listed below without a referral or approval ahead of time from your PCP. "Self-referred" means you get services on your own. If you get self-referred services, you still have to pay a copayment. However, if you get a self-referred service from a network provider, you will only have to pay the in-network copayment. If you go to an out-of-network provider for these services, you will have to pay more. Please refer to the Evidence of Coverage (EOC) for more detailed information.

The following services may be self-referred:

- Routine woman's healthcare, which includes breast exams, mammograms (x-rays of the breast), pap tests, and pelvic exams as long as you get them from a network provider.
- Flu shots, Hepatitis B vaccinations (for those at risk) and pneumonia vaccinations from network providers.
- You may self-refer to a network dermatologist.
- You may self-refer to a network specialist for chiropractic and podiatry services.
- Emergency services, whether you get these services from network providers or out-of-network providers, see Section 6. The emergency services including hospital care after you are stable (known as post-stabilization) are also covered.
- Urgently needed care that you get from out-of-network providers when you are temporarily outside the plan's service area. Also, urgently needed care that you get from out-of-network providers when you are in the service area but, because of unusual or extraordinary circumstances, the network providers are temporarily unavailable or inaccessible. For more information about urgently needed care, see Section 6. For more information about the plan's service area, see Section 1.
- Renal dialysis (kidney) services that you get at a Medicare-certified dialysis facility when you are temporarily outside the plan's service area. If possible, please let us know, before you leave the service area, where you are going to be so we can help arrange for you to have maintenance dialysis while outside the service area.
- All Medicare-covered preventive services received from network providers. These services are listed in your Evidence of Coverage (EOC). Prior authorization may be required for some preventive services as indicated in the Evidence of Coverage (EOC).

Section 5 – What if you need medical care when your PCP's office is closed?

What to do if you have a medical emergency or urgent need for care and your PCP's office is closed

In an emergency, you can get care immediately. You do not have to contact your PCP or get prior authorization in an emergency. You can dial 911 for immediate help by phone, or go directly to the nearest emergency room, hospital, or urgent care center. For more information about emergency or urgent needed care, see Section 6.

What to do if it is <u>not</u> a medical emergency and your PCP's office is closed

If you need to talk with your PCP or get medical care when the PCP office is closed, and it is ***not*** a medical emergency, call your PCP's after-hours service. There will be directions that will allow you to get in contact with your PCP. You can locate your PCP's telephone number on your member ID card or call Member Services at the number shown in Section 1. If you need TTY access to your Primary Care Provider, call your state relay service at 711. There is always a health professional on call to help you. For more information about what to do if you have an urgent need for care, see Section 6.

Section 6 - Getting care if you have a medical emergency or an urgent need for care

What is a medical emergency?

A situation is a "medical emergency" if **you reasonably believe that your health is in serious danger**. It means that every second counts. Some examples of "medical emergencies" are severe pain, a bad injury, a serious illness, or a medical condition that is getting worse.

What should I do if I have a medical emergency?

If you have a medical emergency:

- Get medical help as quickly as possible. Call 911 for help or go directly to the nearest emergency room, or urgent care center. In any emergency, **you never need to contact any network provider, even your own PCP, for either permission ("authorization") or a referral.**
- However, as soon as possible, you or someone else should contact your PCP about your emergency. Your PCP needs to know about your emergency because your PCP will provide follow-up care. Please try to contact your PCP about your emergency within 48 hours. Your PCP's telephone number is on your member ID card or call Member Services at the phone numbers shown in Section 1 if you need your PCP's telephone number.

Your PCP will help manage and follow-up on your emergency care:

It is important to know that every emergency has two stages.

When the doctors, or hospitals providing emergency care consider your condition stable, the first stage of the medical emergency ends. However, even after your condition is stabilized, you are still considered in an emergency situation and CarePlus must still pay for the post-

stabilization treatment provided by the hospital (whether or not this hospital is a network provider or not). This second stage of the emergency, after your condition is stabilized is called "post-stabilization".

Generally, the hospital, or doctors, providing emergency care will try to talk to your PCP. This helps the plan to arrange for network providers to take over your care as soon as your condition and circumstances get better. Once your PCP takes over your care or agrees with the attending hospital on an appropriate course of action (or once you are discharged if you are fully recovered), you are no longer in an emergency or post-stabilization situation. Although you are past the emergency and post-stabilization, you may still need follow-up care. However, your plan is responsible for your follow-up care. Your plan will only pay for follow-up care after your emergency and post-stabilization if you follow the plan rules. You will need to use network providers to get authorization, and/or referrals.

What is covered if I have a medical emergency?

- You can get covered emergency medical care whenever you need it, anywhere in the United States. See the pharmacy section of this directory for more information on how we cover outpatient prescription drugs in an emergency situation while you are outside the service area.
- **Ambulance services** are covered in situations where other means of transportation in the United States would endanger your health.

What if it wasn't really a medical emergency?

To have your plan pay for your emergency care, you do not have to be certain that it is an emergency. For example, <u>you</u> might go in for emergency care- thinking that your health is in serious danger-but the <u>doctor may</u> disagree and not consider this a medical emergency. If this happens, you are still covered for the diagnostic treatment and care you received to determine what was wrong, (provided that <u>you</u> thought your health was in serious danger, as explained in the section "What is a medical emergency" above).

However, please note that:

- If you get any extra care after the doctor says it was not a medical emergency, we will pay our portion of the extra covered care **only if you got this care from a network provider**.
- If you get any extra care from an ***out-of-network provider*** after the doctor says it was not a medical emergency, we will still pay for it as "urgently needed care" even though you got this care "outside your service area". Please read below how "urgently needed care" is defined.
- However, if you get any extra care from an out-of-network provider that is not an emergency or "urgently needed care", then you must pay for this care yourself. The plan won't pay for this type of care.

What is "urgently needed care"? (This is different from a medical emergency.)

“Urgently needed care” is a non-emergency situation when you are out of the service area and you need medical attention right away for an unforeseen illness or injury, and it is not reasonable given the situation for you to wait to get medical care from network providers. You can still get urgently needed care even if you knew about your illness or injury ahead of time, but you had an unforeseen complication.

What is the difference between a “medical emergency” and “urgently needed care”?
The difference between emergency and urgently needed care is in the seriousness of the condition.

A **“medical emergency”** is when you believe that your health is in serious danger, when every second counts. You may have a bad injury, sudden illness, or an illness quickly getting much worse.

Urgently needed care is care that you get for a sudden illness or injury that needs medical care right away, but is not life threatening. Your PCP generally provides urgently needed care. If you are out of your plan’s service area for a short time and can’t wait until you return to the service area, CarePlus will pay for urgently needed care.

Getting urgently needed care when you are in the plan’s service area
If you have a sudden illness or injury that is not a medical emergency, and you are in the plan’s service area, please call your PCP or if the office is closed, call your PCP’s after-hours service. There will be directions that will allow you to get in contact with your PCP. If you need TTY access to your Primary Care Provider, call your state relay service at 711. You may go directly to a network immediate care facility without calling your PCP. There will always be a health professional on call to help you. Keep in mind that if you have an urgent need for care while you are in the plan’s service area, you should get this care from network providers. In most cases, we will not pay for urgently needed care that you get from an out-of-network provider while you are in the plan’s service area.

Getting urgently needed care when you are outside the plan’s service area
CarePlus covers urgently needed care that you get from out-of-network providers worldwide when you are outside the plan’s service area. If you need urgent care while you are outside the plan’s service area, you should call your PCP. If you are treated for an urgent care condition while out of the service area, we prefer that you return to the service area to get follow-up care through your PCP. However, we will cover follow-up care that you get from out-of-network providers outside the plan’s service area as long as the care you are getting still meets the “urgently needed care” definition. We also cover renal dialysis (kidney) services that you get when you are outside the plan’s service area.

Section 7 – For more information

To get detailed information about your CarePlus' health care coverage services, please see your Evidence of Coverage (EOC). If you have questions about CarePlus' directory, please visit our website at www.careplushealthplans.com, or call Member Services at the phone numbers listed under Section 1.

Sección 1 – Introducción al Directorio de Proveedores

Este directorio proporciona una lista de los proveedores de la red de CarePlus. Este directorio está actualizado a partir de 19 de diciembre de 2023. La red de proveedores puede cambiar en cualquier momento. Usted recibirá una notificación de ser necesario. Es posible que se hayan añadido o eliminado algunos proveedores participantes de nuestra red desde la publicación de este directorio. No garantizamos que cada proveedor esté aceptando todavía a nuevos afiliados. Para obtener acceso al directorio de proveedores de CarePlus, usted puede visitar nuestro sitio web en https://www.careplushealthplans.com/physician-finder. Para cualquier pregunta sobre la información contenida en este directorio, por favor llame a Servicios para Afiliados al 1-800-794-5907; TTY: 711. Desde el 1 de octubre hasta el 31 de marzo, atendemos los 7 días de la semana de 8 a.m. a 8 p.m. Desde el 1 de abril hasta el 30 de septiembre, atendemos de lunes a viernes, de 8 a.m. a 8 p.m. Usted también puede dejar un mensaje de voz fuera del horario de atención, sábados, domingos y feriados, y le devolveremos la llamada dentro de un día hábil. El directorio también incluye información básica sobre cómo obtener los servicios cubiertos con CarePlus. Para obtener información detallada sobre sus servicios de cobertura, por favor consulte su Evidencia de Cobertura (EOC, por sus siglas en inglés).

Usted deberá escoger uno de los proveedores de nuestra red incluido en este directorio para que se convierta en su Médico de Atención Primaria (PCP, por sus siglas en inglés). Las siglas PCP se usarán invariablemente en todo este directorio para referirse al Médico de Atención Primaria. Por lo general, usted debe obtener su cobertura de atención médica de su PCP. Los "proveedores de la red" incluidos en este directorio han acordado suministrarle servicios de atención médica. En la mayoría de los casos, CarePlus se hace cargo de su cobertura de atención médica. Usted puede consultar a cualquiera de nuestros proveedores de la red incluidos en este directorio. Sin embargo, es posible que algunos servicios requieran de un referido. El uso de proveedores marcados en este directorio como proveedores con costo compartido preferido con el símbolo numérico (**3**) puede dar como resultado un costo compartido mas bajo como parte de sus beneficios. Por favor consulte la Evidencia de Cobertura (EOC, por sus siglas en inglés) para obtener información más detallada. Si ha estado recibiendo atención médica de un proveedor de la red, usted no tiene obligación de seguir consultando al mismo proveedor.

¿Cuál es el área de servicio de CarePlus?

A continuación se indican los condados incluidos en nuestra área de servicio:

Broward, Miami-Dade, Palm Beach, Hernando, Hillsborough, Pasco, Pinellas, Polk, Lake, Marion, Orange, Osceola, Seminole, Sumter, Brevard, Indian River, Duval, Clay, St. Johns, Flagler y Volusia.

La red de proveedores de CarePlus incluye:

Flagler		Volusia	
23	Médicos de Atención Primaria	137	Médicos de Atención Primaria
1	Hospitales	2	Hospitales
102	Especialistas	629	Especialistas
22	Ancilarios	138	Ancilarios
82	Dentistas	548	Dentistas
56	Farmacias	96	Farmacias
16	Centros de Acondicionamiento Físico	56	Centros de Acondicionamiento Físico

¿Cómo puede encontrar proveedores de la red de CarePlus que prestan servicios en su área?
El Directorio de Proveedores está organizado alfabéticamente por condado y luego por tipo de proveedor en el orden siguiente: Médicos de Atención Primaria, Hospitales, Especialistas, Ancilarios, Dentistas, Farmacias y Centros de Acondicionamiento Físico. Dentro de cada tipo de proveedor, los proveedores de la red están organizados alfabéticamente por especialidad médica. Si tiene preguntas sobre CarePlus, necesita ayuda para seleccionar un PCP o si no tiene una copia impresa del Directorio de Proveedores y usted desea recibir una copia impresa por correo, por favor llame a Servicios para Afiliados a los números telefónicos indicados en la Sección 1. Usted también puede visitar nuestro sitio web en https://www.careplushealthplans.com/physician-finder para tener acceso a nuestro directorio de búsqueda en Internet.

¿Qué sucede si recurro a proveedores fuera de la red para obtener los servicios cubiertos?
"Los proveedores fuera de la red" son proveedores que no forman parte de la red de CarePlus. Usted debe usar los proveedores de la red, excepto en situaciones de emergencia o de atención de urgencia. La atención médica de emergencia siempre puede obtenerse dentro o fuera del área de servicio del proveedor disponible más cercano. Cuando esté en el área de servicio, debe usar los proveedores del plan para recibir atención de urgencia. Cuando esté fuera del área de servicio, la atención de urgencia puede obtenerse del primer proveedor disponible. Además, cuando se encuentre fuera del área de servicio podrá obtener tratamiento de diálisis de cualquier proveedor certificado para proporcionar la diálisis. Si obtiene atención de rutina de proveedores fuera de la red, ni Medicare ni CarePlus se responsabilizarán de los costos.

¿Qué debo hacer si recibo facturas de proveedores fuera de la red que en mi opinión deben ser pagadas por CarePlus?
Cubrimos ciertos servicios para el cuidado de la salud que usted recibe de parte de proveedores fuera de la red. Estos incluyen atención para una emergencia médica, atención que se necesita con urgencia, diálisis renal (riñón) que usted recibe cuando se encuentra fuera del área de servicio del plan, atención que ha sido aprobada por adelantado por CarePlus y cualquier servicio cuya cobertura se determinó a través de un proceso de apelaciones. Si un proveedor fuera de la red le pide que pague los servicios cubiertos que reciba en estas situaciones, llame a

Servicios para Afiliados a los números telefónicos indicados en la Sección 1. También puede enviar una solicitud por escrito a: PO Box 277810 Miramar, FL 33027, Attn: Departamento de Servicios para Afiliados.

Usted nunca debe pagar a un proveedor fuera de la red más de lo que Medicare le permite al plan. El proveedor tiene derecho a recibir sus honorarios, pero no está autorizado a obtenerlo de los afiliados. Solicite al proveedor fuera de la red que primero nos envíe la factura. Si usted ya pagó los servicios cubiertos, le reembolsaremos nuestra parte correspondiente del costo. Si recibe una factura por los servicios, puede enviárnosla para proceder al pago. Nosotros pagaremos nuestra parte de la factura al proveedor fuera de la red, y en todo caso, le informaremos a usted lo que le corresponde pagar.

Recibiendo atención cuando está de viaje o lejos del área de servicio del plan

Si necesita atención médica cuando esté fuera del área de servicio, su servicios de atención médica será muy limitada. Los únicos servicios que cubrimos cuando está fuera del área de servicio son la atención médica de emergencia, incluida la atención de mantenimiento y la atención hospitalaria luego de que su estado de salud esté estable (situación que se conoce como cuidado posterior a la estabilización), la atención médica que se necesita con urgencia, la diálisis renal (riñón artificial), y la atención médica que CarePlus o un proveedor de la red haya autorizado con anticipación. Para más información sobre la atención médica de emergencia y la atención que se necesita con urgencia, consulte la Sección 6. Si tiene dudas relacionadas con la cobertura de un servicio o desea saber cómo surtir un medicamento recetado para pacientes ambulatorios mientras está de viaje, o si se encuentra fuera del área de servicio del plan, llame a Servicios para Afiliados a los números telefónicos indicados en la Sección 1.

¿Puede cambiar la lista de proveedores de la red?

Sí, CarePlus puede añadir o retirar proveedores de la red de nuestro directorio de proveedores. Para obtener la información más actualizada de los proveedores de la red de CarePlus en su área, puede visitar https://www.careplushealthplans.com/physician-finder o llame a Servicios para Afiliados a los números telefónicos indicados en la Sección 1.

Sus derechos de acceso y participación en la atención médica

Usted tiene derecho a recibir acceso oportuno a los proveedores de la red y a todos los servicios cubiertos por el plan. Por acceso oportuno nos referimos a que usted puede obtener citas y servicios dentro de un periodo de tiempo razonable. Usted tiene derecho a obtener información completa de sus proveedores cada vez que reciba atención médica. También tiene derecho a participar completamente en las decisiones que se tomen sobre su atención médica, y derecho a rechazar dicha atención.

Sección 2 – Elección del Médico de Atención Primaria (PCP, por sus siglas en inglés)

¿Qué es un “Médico de Atención Primaria”?

Cuando se afilia a CarePlus, usted debe elegir un proveedor de la red para que sea su PCP. Este PCP cumple con los requisitos estatales y está capacitado para proveer atención médica básica. Toda la atención médica básica o de rutina la obtendrá de su Médico de Atención Primaria. Su PCP también puede coordinar el resto de los servicios cubiertos que necesite. En la mayoría de los casos, deberá consultar a su PCP para obtener un referido antes de poder ver a otro proveedor de atención médica.

¿Cómo se selecciona a un PCP?

Usted recibirá un Directorio de Proveedores de CarePlus al momento de su afiliación para que pueda seleccionar el Médico de Atención Primaria que más le convenga. El médico que elija estará impreso en su formulario de afiliación. Usted puede cambiar a su PCP cuando lo desee. Si desea consultar un especialista o ir a un hospital en particular de CarePlus, deberá consultar con su PCP para que el referido correspondiente a dicho especialista u hospital. El nombre y el número telefónico del consultorio de su PCP están impresos en su tarjeta de afiliación.

Cómo recibir atención médica de su PCP

Habitualmente, usted consultará primero a su Médico de Atención Primaria para la mayoría de sus necesidades de atención médica de rutina. Solo hay unos pocos tipos de servicios cubiertos que usted puede obtener por sí mismo, sin necesidad de consultar primero a su PCP. Consulte la Sección 4 para conocer los tipos de servicios cubiertos que puede obtener por su cuenta.

Su PCP también puede ayudarle a organizar o coordinar sus servicios cubiertos. Esto incluye las radiografías, los análisis de laboratorio, las terapias, la atención de médicos especialistas, las admisiones hospitalarias y la atención médica de seguimiento. Su PCP también se pone en contacto con otros proveedores de la red para mantenerse actualizado sobre la atención médica y los tratamientos que usted esté recibiendo. Debe dar su aprobación anticipadamente si usted necesita ciertos tipos de suministros o servicios cubiertos, así como darle un referido para ver a un especialista. En algunos casos, su PCP también necesitará obtener una autorización previa (o aprobación por anticipado). Como el Médico de Atención Primaria proveerá y coordinará su atención médica, usted deberá enviar su expediente médico anterior y demás registros al consultorio de su nuevo PCP. La ley nos exige proteger la privacidad de su expediente médico y su información personal de salud. Si desea más información sobre su privacidad, consulte su Evidencia de Cobertura (EOC, por sus siglas en inglés).

Cómo cambiar de Médico de Atención Primaria

Usted puede cambiar su PCP por cualquier motivo, en cualquier momento. Las solicitudes de cambio recibidas el día **21** del mes generalmente entrarán en vigencia el primer día del mes siguiente. Para cambiar su PCP, por favor llame a Servicios para Afiliados a los números de teléfono que aparecen en la Sección 1. El Representante de Servicios para Afiliados confirmará si el PCP que usted ha solicitado está aceptando nuevos pacientes. Además, asegúrese de informarle al Representante de Servicios para Afiliados si está consultando a un especialista o recibiendo otros servicios cubiertos que requieren la aprobación de su PCP (tales como los servicios de atención médica en el hogar y el equipo médico duradero). Si es necesario, Servicios

para Afiliados le proporcionará una orientación con los pasos a seguir para coordinar cualquier futura atención especializada que necesite. Sin embargo, si actualmente ha programado citas de atención especializada u otros servicios programados, le recomendamos que firme un formulario de divulgación de expedientes médicos en el consultorio del nuevo PCP. Esto facilitará el intercambio de expedientes médicos con su nuevo PCP para la futura coordinación de cuidado.

Servicios para Afiliados modificará su registro de afiliación para que incluya el nombre de su nuevo PCP y le dirá en qué momento entrará en vigencia el cambio. También le enviará una nueva tarjeta de afiliación con el nombre y el número telefónico de su nuevo PCP.

¿Qué pasa si su médico o proveedor deja CarePlus?
En algunos casos sucede que el Médico de Atención Primaria, el especialista, la clínica u otro proveedor de la red que le está atendiendo deja el plan. Si esto llega a pasar, deberá cambiar a otro proveedor que pertenezca a CarePlus. Si su Médico de Atención Primaria deja CarePlus, le notificaremos por escrito de la terminación y le ayudaremos a seleccionar a otro médico para que pueda seguir recibiendo los servicios cubiertos.

Sección 3 – Cómo recibir atención médica de especialistas

De acuerdo con el plan, si el Médico de Atención Primaria considera que usted necesita tratamiento especializado, le dará un “referido” (aprobación por anticipado) para que consulte a un especialista del plan. Un **especialista** es un médico que brinda servicios de atención médica para una enfermedad en particular o afección en alguna parte del cuerpo. Algunos ejemplos de especialistas son los oncólogos, que tratan pacientes con cáncer, los cardiólogos, que tratan enfermedades cardiacas, y los ortopedistas, que tratan ciertas afecciones de huesos, articulaciones y músculos. En algunos tipos de referidos a especialistas del plan, es posible que su PCP deba obtener aprobación por anticipado de CarePlus. A esta aprobación se le conoce también como “autorización previa”.

Es muy importante obtener un referido de su PCP para poder consultar a un especialista del plan. No obstante, no es necesario obtener referidos para ciertos servicios (consulte la Sección 4). **Si no tiene un referido antes de recibir servicios de un especialista, es posible que usted mismo deba pagar por ellos.** Si el especialista le dice que debe regresar varias veces para hacer seguimiento, es importante que consulte el referido original para verificar si se incluyen citas de seguimiento.

Dependiendo del plan, cada Médico de Atención Primaria tiene acceso a ciertos especialistas del plan a quienes recurren para los referidos. Esto significa que el especialista del plan CarePlus que usted puede consultar depende de la persona que seleccione como su PCP. Si hay algún especialista específico que desee consultar, infórmese si su PCP recomienda pacientes a dicho especialista. Usted puede cambiar de Médico de Atención Primaria en cualquier momento si desea consultar a un especialista del plan al cual no pueda recomendarle su médico actual. Si

desea cambiar de PCP, consulte la Sección 2. Si hay algún hospital en particular que desee usar, infórmese si los médicos que piensa consultar usan los servicios de dicho hospital.

Salud Mental

Para los servicios de salud mental o de abuso de sustancias, usted, su médico o su consejero deben comunicarse con Magellan Healthcare para obtener la autorización llamando al 1-800-424-1760, 24 horas al día los siete días de la semana , o visite www.magellanhealth.com. Los usuarios de TTY deben llamar al 711. Si desea información adicional, llame a Servicios para Afiliados a los números telefónicos indicados en la Sección 1.

Servicios de Trasplante

El uso de un centro de servicios generales para servicios de trasplante puede resultar en un costo adicional significativo para usted. Para los servicios relacionados con los trasplantes, llame al 1-866-657-5625. Los usuarios de TTY deben llamar al 711. Nuestro horario de atención es de lunes a viernes, de 8 a.m. a 5 p.m.

Servicios de Telemedicina

CareNow, un servicio de My Home Doctor, brinda a los afiliados de CarePlus acceso por teléfono o videoconferencia a médicos y enfermeros certificados/asistentes médicos que pueden evaluar, diagnosticar, indicar tratamiento y recetar medicamentos. CareNow está disponible para todos los servicios cubiertos con la excepción de servicios de comportamiento*. Para acceder a CareNow, usted puede llamar al 1-800-341-5353 los 7 días de la semana, de 8 a.m. a 8 p.m. Los usuarios de TTY deben llamar al 711. CareNow es solo para consultas de telemedicina y no para afiliados que requieren servicios de un proveedor o red específicos.

*Para servicios de comportamiento, usted puede comunicarse con Magellan Healthcare al 1-800-424-1760 las 24 horas del día, los 7 días de la semana. Los usuarios de TTY deben llamar al 711.

Para localizar a un proveedor de la red específico que ofrezca servicios de telemedicina, usted puede visitar nuestro sitio web en https://www.careplushealthplans.com/physician-finder para tener acceso a nuestro directorio de búsqueda en Internet. Los proveedores de la red que ofrecen servicios de telemedicina cubiertos mostrarán el indicador de modalidad de ejercicio profesional “Telemedicina.”.

Por favor consulte la Evidencia de Cobertura (EOC, por sus siglas en inglés) para conocer los servicios específicos cubiertos a través de telemedicina y para obtener información más detallada.

Sección 4 – Referidos por parte del afiliado

Hay ocasiones en las que es posible obtener ciertos servicios sin necesidad de un referido. La mayor parte de la atención médica básica o de rutina la obtendrá de su Médico de Atención

Primaria, quien también coordinará sus servicios cubiertos. Si recibe servicios de cualquier médico, hospital o proveedor de atención de la salud sin obtener un referido por anticipado de su PCP, es posible que tenga que pagar dichos servicios. Se incluye también los servicios ofrecidos por un proveedor de su plan. En algunos casos, es posible obtener los servicios que se mencionan abajo sin necesidad de referido o aprobación por anticipado de su Médico de Atención Primaria. Este tipo de referidos hechos por usted mismo, como afiliado, significa que usted obtiene los servicios por su cuenta.

Si obtiene este tipo de servicios por su cuenta, aún deberá pagar el copago correspondiente. Sin embargo, si un proveedor de la red le ofrece un servicio de este tipo que no requiere referido, usted solo deberá pagar el copago correspondiente para proveedores de la red. Si recibe estos servicios de un proveedor fuera de la red, deberá pagar una cantidad mayor. Por favor consulte la Evidencia de Cobertura (EOC, por sus siglas en inglés) para obtener información más detallada.

Los siguientes servicios pueden ser referidos por parte del afiliado:

- Atención médica de rutina para la mujer, que incluye exámenes de los senos, mamografías (radiografías del seno), pruebas de Papanicolau y exámenes pélvicos, siempre y cuando los obtenga de un proveedor de la red.
- Vacunas contra la influenza, contra la Hepatitis B (para quienes se encuentran en riesgo) y contra la neumonía administradas por proveedores de la red.
- Puede consultar a un dermatólogo de la red sin necesidad de referido.
- Puede consultar a un especialista de la red para recibir servicios de quiropráctica y podiatría cubiertos por Medicare sin necesidad de un referido.
- Servicios de emergencia, sin importar que dichos servicios sean ofrecidos por proveedores de la red o fuera de ella (consulte la Sección 6 para obtener más información). También tienen cobertura los servicios de emergencia que incluyen atención hospitalaria luego de que su estado de salud esté estable (lo que se conoce como cuidado posterior a la estabilización).
- Atención que se necesita con urgencia que reciba de proveedores fuera de la red cuando se encuentre temporalmente fuera del área de servicio del plan. Asimismo, la atención que se necesita con urgencia que reciba de proveedores fuera de la red en caso de estar en el área de servicio, pero solamente si los proveedores de la red, por circunstancias extraordinarias o fuera de lo normal, están temporalmente no disponibles o inaccesibles. Para más información sobre la atención que se necesita con urgencia, consulte la Sección 6. Si desea saber más sobre el área de servicio del plan, consulte la Sección 1.
- Servicios de diálisis renal (riñón artificial) que reciba en un centro de diálisis certificado de Medicare cuando se encuentre temporalmente fuera del área de servicio del plan. En lo posible, comuníquese con nosotros para hacernos saber que saldrá del área de servicio e informarnos el lugar donde se encontrará; así podremos hacer los preparativos necesarios para que reciba la diálisis de mantenimiento mientras esté fuera del área de servicio.

- Todos los servicios preventivos cubiertos por Medicare recibidos de proveedores de la red. Estos servicios se especifican en su Evidencia de Cobertura (EOC, por sus siglas en inglés). Puede ser necesaria una autorización previa para algunos servicios preventivos, como se indica en la Evidencia de Cobertura (EOC, por sus siglas en inglés).

Sección 5 – ¿Qué sucede si necesita atención médica cuando el consultorio de su Médico de Atención Primaria está cerrado?

Qué hacer si tiene una emergencia médica o necesita atención médica de urgencia y el consultorio de su Médico de Atención Primaria está cerrado
En caso de emergencia, puede recibir atención médica de inmediato. Usted no tiene que comunicarse con su PCP ni obtener autorización previa en caso de emergencia. Puede llamar al 911 para obtener ayuda inmediata por teléfono, o ir directamente a la sala de emergencias, hospital o centro de atención médica de urgencia más cercano. Para más información sobre la atención médica de emergencia o que se necesita con urgencia, consulte la Sección 6.

Qué hacer si no se trata de una emergencia médica y el consultorio de su Médico de Atención Primaria está cerrado
Si necesita consultar a su Médico de Atención Primaria u obtener atención médica cuando su consultorio esté cerrado y ***no*** se trata de una emergencia médica, comuníquese con el servicio fuera del horario de atención de su médico. Allí recibirá instrucciones que le indicarán cómo ponerse en contacto con su PCP. Puede localizar el número telefónico de su PCP en su tarjeta de identificación, o también puede llamar a Servicios para Afiliados al número que aparece en la Sección 1. Si usa un dispositivo TTY y necesita ponerse en contacto con su Médico de Atención Primaria, comuníquese con el Centro de Enlace de su estado marcando al 711. Siempre habrá un profesional de la atención médica disponible para ayudarle. Consulte la Sección 6 para obtener más información sobre lo que debe hacer si llega a necesitar atención médica de urgencia.

Sección 6 – Cómo obtener atención médica en caso de emergencia o si requiere atención de urgencia

¿Qué es una emergencia médica?
Una "emergencia médica" surge cuando **usted razonablemente considera que su salud está en grave peligro**. Es una situación crítica donde cada segundo cuenta. Algunos ejemplos de emergencias médicas son la aparición de dolor muy fuerte, una lesión grave, una enfermedad grave o un problema de salud que empeora rápidamente.

¿Qué debo hacer si tengo una emergencia médica?
Si tiene una emergencia médica:

- Busque ayuda médica tan pronto como le sea posible. Llame al 911 para solicitar asistencia o vaya directamente a la sala de emergencias del hospital o centro de atención médica de urgencia más cercano. En situaciones de emergencia **nunca habrá necesidad**

de comunicarse con ningún proveedor de la red, ni tampoco con su propio Médico de Atención Primaria, para pedir permiso ("autorización") o un referido.

- No obstante, usted o alguien más deberá comunicarse con el Médico de Atención Primaria tan pronto como sea posible para informarle sobre la emergencia. Su médico debe estar enterado de lo sucedido porque deberá proporcionar la atención médica de seguimiento. Trate en lo posible de comunicarse con él en un lapso de 48 horas para informarle de la emergencia. El número telefónico de su PCP está impreso en su tarjeta de identificación. Igualmente puede llamar a Servicios para Afiliados a los números telefónicos indicados en la Sección 1 para solicitar el número telefónico de su médico.

Su Médico de Atención Primaria le ayudará a coordinar y llevar el control de la atención médica de emergencia que esté recibiendo.

Es importante saber que cada caso de emergencia tiene dos etapas.

La primera etapa inicia cuando surge la emergencia médica y termina cuando los médicos u hospitales que proporcionan la atención médica de emergencia deciden que su estado de salud es estable. No obstante, incluso después de estabilizar su estado de salud, aún se considera que usted está en una situación de emergencia y CarePlus debe seguir cubriendo el tratamiento posterior a la estabilización que suministre el hospital, sin importar si dicho hospital es proveedor de la red o no. Esta segunda etapa de la emergencia médica, que corresponde a la estabilización de su problema de salud, también recibe el nombre de "cuidado posterior a la estabilización".

Generalmente, los hospitales o médicos que ofrecen la atención médica de emergencia tratarán de hablar con su PCP. Esto ayudará a que el plan pueda organizar a los proveedores de la red que se encargarán de su atención médica tan pronto como su estado de salud y las circunstancias mejoren. Una vez que su Médico de Atención Primaria se haga cargo de su atención médica o esté de acuerdo con el hospital sobre el curso apropiado de tratamiento (o cuando le den el alta si se ha recuperado por completo), usted ya no estará en una situación de emergencia ni de cuidado posterior a la estabilización. Aunque ya haya superado la emergencia y el periodo de cuidado posterior a la estabilización, es posible que todavía necesite atención médica de seguimiento. Sin embargo, su plan es responsable de su atención médica de seguimiento. Su plan solo pagará la atención médica de seguimiento después de una emergencia médica y del cuidado posterior a la estabilización si usted sigue las normas del plan. Deberá recurrir a los proveedores de la red para obtener las autorizaciones y/o referidos que sean necesarios.

¿Qué está cubierto si tengo una emergencia médica?

- Usted puede recibir atención médica de emergencia cubierta en cualquier momento que lo necesite y en cualquier parte de Estados Unidos. Consulte la sección sobre farmacias de este directorio para obtener más información sobre la manera como damos cobertura a

los medicamentos recetados para pacientes ambulatorios en un caso de emergencia mientras se encuentra fuera del área de servicio.

- Los **servicios de ambulancia** están cubiertos en situaciones donde otros medios de transporte en Estados Unidos puedan poner en riesgo su salud.

¿Qué sucede si no se trataba realmente de una emergencia médica?

Para que su plan cubra una emergencia médica, usted no necesita saber con certeza que se trata realmente de una emergencia. Por ejemplo, es posible que usted vaya a una sala de emergencias pensando que su salud corre grave peligro pero que el médico no esté de acuerdo y considere que no se trata de una emergencia médica. Si esto llega a suceder, usted seguirá teniendo cobertura por el diagnóstico, el tratamiento y la atención médica recibida para determinar cuál era el problema, siempre y cuando usted haya considerado que su salud corría grave peligro, como se explica en la sección anterior "¿Qué es una emergencia médica?"

Sin embargo, tenga en cuenta lo siguiente:

- Si obtiene atención médica adicional después de que el médico haya determinado que no se trataba de una emergencia médica, nosotros pagaremos nuestra parte de la atención adicional cubierta **solamente si la recibe de un proveedor de la red.**
- Si obtiene atención médica adicional de un ***proveedor fuera de la red*** después de que el médico determine que no se trata de una emergencia médica, nosotros aún daremos cobertura a los servicios como "atención que se necesita con urgencia" aunque usted los haya recibido "fuera de su área de servicio". Lea la sección que sigue para saber cómo se define la "atención que se necesita con urgencia".
- No obstante, si obtiene atención médica adicional de un proveedor fuera de la red y no se trata de una emergencia médica ni de "atención que se necesita con urgencia", usted deberá pagar los servicios ofrecidos. El plan no cubrirá este tipo de atención médica recibida.

¿Qué es la "atención médica que se necesita con urgencia"? (Esta situación es diferente de la emergencia médica.)

La "atención médica que se necesita con urgencia" es una situación que no es de emergencia y que se presenta cuando usted está fuera del área de servicio y necesita atención médica de inmediato debido a enfermedad o lesión imprevista, y no es razonable, dada la situación, esperar a recibir la atención médica de los proveedores de la red. Usted aún puede recibir atención que se necesita con urgencia incluso si sabía con antelación sobre su enfermedad o lesión pero se presenta una complicación imprevista.

¿Qué diferencia hay entre "emergencia médica" y "atención médica que se necesita con urgencia"?

La diferencia entre emergencia médica y atención médica que se necesita con urgencia tiene que ver con la gravedad de la situación.

Una **“emergencia médica”** surge cuando usted considera que su salud corre grave peligro, cuando cada segundo cuenta. Puede tener una lesión grave, una afección que aparece súbitamente o una enfermedad que empeora rápidamente. La **atención que se necesita con urgencia** consiste en la atención médica que recibe debido a la aparición súbita de una lesión o enfermedad que requiere ser tratada de inmediato pero que no amenaza la vida. Por lo general, su Médico de Atención Primaria proporciona la atención que se necesita con urgencia. Si está fuera del área de servicio del plan por corto tiempo y no puede esperar hasta su regreso a dicha área, CarePlus cubrirá la atención de urgencia que reciba.

Cómo recibir atención médica que se necesita con urgencia cuando se encuentra en el área de servicio de la red

Si tiene una enfermedad o lesión repentina, no se trata de una emergencia médica y está dentro del área de servicio del plan, comuníquese con su Médico de Atención Primaria. Si su consultorio está cerrado, comuníquese con el servicio fuera del horario de atención de su PCP. Allí recibirá instrucciones que le indicarán cómo ponerse en contacto con su PCP. Si usa un dispositivo TTY y necesita ponerse en contacto con su Médico de Atención Primaria, comuníquese con el Centro de Enlace de su estado marcando el 711. También puede ir directamente a un centro de atención médica inmediata de la red sin llamar a su PCP. Siempre habrá un profesional de la salud disponible para ayudarle. Tenga presente que si necesita atención médica con urgencia mientras está en el área de servicio del plan, deberá obtener dicha atención de proveedores de la red. En la mayoría de casos no pagaremos la “atención médica de urgencia” que obtenga de un proveedor fuera de la red si se encuentra dentro del área de servicio del plan.

Cómo recibir atención médica que se necesita con urgencia cuando se encuentra fuera del área de servicio del plan

CarePlus cubre la atención que se necesita con urgencia que reciba de proveedores fuera de la red en cualquier parte del mundo cuando se encuentre fuera del área de servicio del plan. Si necesita atención médica de urgencia cuando esté fuera del área de servicio del plan, deberá comunicarse con su Médico de Atención Primaria. Si recibe tratamiento por una condición médica que requiera atención de urgencia mientras esté fuera del área de servicio, preferiríamos que regrese al área de servicio para que reciba la atención médica de seguimiento de su PCP. No obstante, cubriremos la atención médica de seguimiento que reciba de proveedores fuera de la red mientras esté fuera del área de servicio del plan siempre y cuando la atención que esté recibiendo siga estando acorde con la definición de “atención médica que se necesita con urgencia”. También cubriremos los servicios de diálisis (riñón artificial) que reciba cuando se encuentre fuera del área de servicio del plan.

Sección 7 – Para obtener más información

Para obtener información detallada sobre sus servicios de cobertura de CarePlus, por favor consulte su Evidencia de Cobertura (EOC, por sus siglas en inglés). Si tiene preguntas sobre el directorio de CarePlus, por favor visite nuestro sitio web en www.careplushealthplans.com, o llame a Servicios para Afiliados a los números telefónicos indicados en la Sección 1.

This page was intentionally left blank

Esta página se ha dejado intencionadamente en blanco

Introduction to the Pharmacy Information

This booklet provides a list of CarePlus' network pharmacies. To get a complete description of your prescription coverage, including how to fill your prescriptions, please review the Evidence of Coverage and CarePlus Health Plans, Inc.'s Formulary. All network pharmacies may not be listed in this directory. Pharmacies may have been added or removed from the list after this directory was printed. This means the pharmacies listed here may no longer be in our network, or there may be newer pharmacies in our network that are not listed. The pharmacy information in this directory is current as of December 19, 2023. The pharmacy network may change at any time. You will receive notice when necessary. For the most current list, please contact Member Services at 1-800-794-5907; TTY: 711. From October 1 - March 31, we are open 7 days a week; 8 a.m. to 8 p.m. From April 1 - September 30, we are open Monday - Friday, 8 a.m. to 8 p.m. You may always leave a voice mail message after-hours, Saturdays, Sundays, and holidays and we will return your call within one business day.

We call the pharmacies on this list our "network pharmacies" because we have made arrangements with them to provide prescription drugs to Plan members. In most cases, your prescriptions are covered under CarePlus, only if they are filled at a network pharmacy or through our mail-order pharmacy service. Once you go to one pharmacy, you are not required to continue going to the same pharmacy to fill your prescription, but can switch to any other of our network pharmacies. We will fill prescriptions at out-of-network pharmacies under certain circumstances as described in your Evidence of Coverage.

How do I find a CarePlus' network pharmacy in my area?
Network pharmacies are listed alphabetically in this book, providing the location address, phone and TTY numbers. For retail chain pharmacies, with multiple locations, a toll-free phone number and TTY numbers is listed. You may call directly and inquire regarding the nearest location to you or contact Member Services at the phone numbers listed above.

How do I fill a prescription at a network pharmacy?
You should always present your Member ID card at the pharmacy so the pharmacy can gather the information needed to automatic submit your claim online. If you don't have your Member ID Card with you when you fill your prescription, ask the pharmacy to contact Member Services at the phone numbers listed above to get the necessary information. If you do not present your ID card at the pharmacy, or the network pharmacy cannot automatic submit your claim online for some other reason, you may have to pay the full cost of the prescription (rather than paying just your copayment). If this happens, you can ask us to reimburse you for our share of the cost if you submit a Prescription Drug Claim form or a written request. To submit a paper claim for a prescription reimbursement, please refer to section "How do I submit a paper claim?" later in this document, or contact Member Services at the phone numbers listed above.

What if a pharmacy is no longer a "network pharmacy"?
Sometimes a pharmacy might leave the plan's network. If this happens, you will have to get your prescriptions filled at another plan network pharmacy. Please refer to the listing of network pharmacies in this directory, or call Member Services, at the phone numbers listed above, to find another network pharmacy in your area.

How do I fill a prescription through CarePlus' mail-order pharmacy service?
You can get prescription drugs shipped to your home through our network mail-order CenterWell Pharmacy™*. This is a preferred cost-sharing pharmacy. You may save on cost-sharing at this pharmacy. Typically, you should expect to receive your prescription drugs within 7 to 10 business days from the day that the mail-order pharmacy receives the order. To refill your mail order prescriptions, please contact CenterWell Pharmacy at least 14 business days before you believe the prescription drugs you have on hand will run out to make sure your next order is shipped to you in time. To get order forms and information about filling your prescriptions by mail, or if you do not receive your prescriptions drug(s) within the estimated time mentioned above, please call CenterWell Pharmacy at 1-800-526-1490. TTY users should call 711. Hours of operation are Monday through Friday from 8 a.m. to 6 p.m. Please note that prescription drugs that you get through out-of-network mail-order pharmacies are not covered. For more information, please contact CarePlus Member Services at 1-800-794-5907; TTY: 711. From October 1 - March 31, we are open 7 days a week; 8 a.m. to 8 p.m. From April 1 - September 30, we are open Monday - Friday, 8 a.m. to 8 p.m. You may always leave a voice mail message after-hours, Saturdays, Sundays, and holidays and we will return your call within one business day.

If you have previously used CenterWell Pharmacy mail order services with your current plan, or if you opt-in to receive automatic deliveries, the pharmacy will automatically fill and ship new prescriptions received directly from your doctors or other prescribers. You may opt-out of automatic deliveries of new prescriptions at any time by contacting CenterWell Pharmacy at the phone numbers listed above. If you have never used mail order delivery and/or decide to stop automatic fills of new prescriptions, CenterWell Pharmacy will contact you each time the pharmacy gets a new prescription from a provider, to see if you want the medication filled and shipped at that time. This will give you the opportunity to make sure that the correct drug (including strength, amount, and form) will be delivered and, if necessary, allow you to cancel or delay the order before you are billed and it is shipped.

*Other Pharmacies are available in our network.

How can I get an extended supply of drugs?
You can use the CarePlus' mail-order service to fill prescriptions for what we call maintenance drugs. These are drugs that you take on a regular basis, for a chronic or long-term medical condition. You must order at least a 30-day supply, and no more than a 90-day supply of the drug.

You are not required to use the mail-order prescription drug services to obtain an extended supply of maintenance drugs. Some retail pharmacies in our network allow you to get an extended supply of maintenance drugs.

In the pharmacy network listing provided in this directory, we have marked the retail pharmacies in our network that offer extended supplies of maintenance drugs with the following symbol **(4)**. For additional information, please see your Evidence of Coverage, or call Member Services at 1-800-794-5907; TTY: 711. From October 1 - March 31, we are open 7 days a week; 8 a.m. to 8 p.m. From April 1 - September 30, we are open Monday - Friday, 8 a.m. to 8 p.m. You may always leave a voice mail message after-hours, Saturdays, Sundays, and holidays and we will return your call within one business day.

CarePlus' Preferred Cost-Sharing Mail-Order Pharmacies vs. Standard Cost-Sharing Mail-Order Pharmacies:
Preferred cost-sharing mail-order pharmacies in our network have a negotiated cost-sharing for some of your covered drugs that is lower than that of a standard cost-sharing mail-order pharmacy. You can go to all the pharmacies listed in this directory, but your costs for some drugs may be less at pharmacies listed in this directory that offer preferred cost-sharing. We have marked these pharmacies with the following symbol **(3)** to distinguish them from other pharmacies in our network that offer standard cost-sharing.

CarePlus' Network Pharmacies Offering Electronic Prescribing (e-prescribing):
Electronic prescribing or e-prescribing allows health care professionals to electronically transmit both new prescriptions and responses to renewal requests to a pharmacy without having to write or fax a prescription. In the pharmacy network listing provided in this directory, we have marked with the following symbol **(2)**, those pharmacies in our network that support e-prescribing.

Are home infusion pharmacies part of CarePlus' pharmacy network?
CarePlus will cover home infusion therapy if:

- Your prescription drug is on our formulary or you have a formulary exception;
- CarePlus has approved your prescription drug for home infusion therapy, and
- Your prescription is written by an authorized prescriber.

To get additional information on home infusion services, please contact Member Services at the phone numbers listed in the previous page.

Are long-term care pharmacies part of CarePlus' pharmacy network?
Residents of a long-term care facility may access their prescription drug covered under CarePlus through the facility's long-term care pharmacy or another network long-term care pharmacy. To get additional information on long-term care pharmacy services, please contact Member Services at the phone numbers listed in the previous page.

How do you fill prescriptions at an out-of-network pharmacy (i.e. outside the network)?
We have network pharmacies outside of the service area where you can get your drugs covered as a member of our Plan. Generally, we only cover drugs filled at an out-of-network pharmacy in limited, non-routine circumstances when a network pharmacy is not available. Below are some

circumstances when we would cover prescriptions filled at an out-of-network pharmacy. **Before you fill your prescription in these situations, call Member Services to see if there is a network pharmacy in your area where you can fill your prescription.** If you do go to an out-of-network pharmacy for the reasons listed below, you may have to pay the full cost (rather than paying just coinsurance or copayment) when you fill your prescription. You may ask us to reimburse you for our share of the cost by submitting a Prescription Drug Claim form or a written request.. To learn how to submit a paper claim, please refer to the paper claims process described in the section called "How do I submit a paper claim?" If we do pay for the drugs you get at an out-of-network pharmacy, you may still pay more for your drugs than what you would have paid if you had gone to an in-network pharmacy**.**

- **What if I need a prescription because of a medical emergency or because I needed urgent care?**
  We will cover prescriptions that are filled at an out-of-network pharmacy within the United States and its territories, if the prescriptions are related to care for a medical emergency or urgently needed care. In this situation, you will have to pay the full cost (rather than paying just your copayment or coinsurance) when you fill your prescription. You can ask us to reimburse you for our share of the cost by submitting a paper claim form. If you go to an out-of-network pharmacy, you may be responsible for paying the difference between what we would pay for a prescription filled at an in-network pharmacy and what the out-of-network pharmacy charged for your prescription. To learn how to submit a paper claim, please refer to the section "How do I submit a paper claim?" later in this document.

- **What if I need coverage while I am traveling away from the plan's service area?**
  If you take a prescription drug on a regular basis and you are going on a trip, be sure to check your supply of the drug before you leave. When possible, take along all the medication you will need. You may be able to order your prescription drugs ahead of time through our preferred cost-sharing mail-order pharmacy or through a retail network pharmacy that offers an extended supply. For some drugs or situations, certain limitations and restrictions may apply. If you are traveling outside of your plan's service area but within the United States and territories and become ill, or run out of your prescription drugs, call Member Services to find a network pharmacy in the area where you can fill your prescription. If a network pharmacy is not available, we will cover prescriptions that are filled at an out-of-network pharmacy if you follow all other coverage rules identified within this document. In this situation, you will have to pay the full cost (rather than paying just your copayment or coinsurance) when you fill your prescription. You may be responsible for paying the difference between what we would pay for a prescription filled at an in-network pharmacy and what the out-of-network pharmacy charged for your prescription. You can ask us to reimburse you for our share of the cost by submitting a paper claim form. To learn how to submit a paper claim, please refer to the paper claims process described below.

Please recognize; however, that multiple non-emergency occurrences of out-of-network pharmacy claims will result in claim denials.

In addition, we cannot pay for any lost or stolen medications or prescriptions that are filled by pharmacies outside the United States and territories, even for a medical emergency.

Other times you can get your prescription covered if you go to an out-of-network pharmacy:
We will cover your prescription at an out-of-network pharmacy if at least one of the following applies:

- You can't get a covered drug that you need immediately because there are no open in-network pharmacies within a reasonable driving distance.
- Your prescription is for a specialty drug in-network pharmacies don't usually keep in stock.
- If you get a covered prescription drug from an institutional based pharmacy while a patient in an emergency room, provider based clinic, outpatient surgery clinic, or other outpatient setting.
- You were eligible for Medicaid at the time you got the prescription, even if you weren't enrolled yet. This is called retroactive enrollment period.
- You're evacuated from your home because of a state, federal, or public health emergency and don't have access to an in-network pharmacy.

Are there any limitations to drugs received from an out-of-network pharmacy?
Out-of-network pharmacy coverage is intended for emergency or other extenuating circumstances as described above for a short-term basis only. Therefore, prescriptions filled outside the pharmacy network are limited to a 30-day supply.

How do I submit a paper claim?
When you go to a network pharmacy your claim is automatically submitted to us online by the pharmacy. However, if you go to an out-of-network pharmacy because of one of the reasons listed above, the pharmacy may not be able to submit the claim directly to us and you will have to pay the full cost of your prescription. Please simply submit your claim by completing the Prescription Drug Claim Form or a written request and your receipt(s), along with a copy of the pharmacy label, to the following address:

CarePlus Health Plans, Inc.
ATTN: Member Services department
PO Box 277810, Miramar, FL 33027

Please keep a copy of the receipts for your records.

If you submit a paper claim to us, the claim is treated as a request for a Coverage Determination. If you are asking us to reimburse you for a prescription drug that is subject to coverage requirements or limits, your doctor may need to submit additional documentation supporting your request. Please refer to your Evidence of Coverage or call Member Services phone numbers stated in this directory for more information about requesting a Coverage Determination.

Where do I find the Prescription Drug Claim Form?
The Prescription Drug Claim Form can be found on our website at https://www.careplushealthplans.com/members/forms-tools-resources. It can also be obtained by calling Member Services at the number listed in the following page**.**

Transition Policy:
New members in our plan may be taking drugs that are subject to certain restrictions, such as prior authorization, quantity limits, or step therapy. Members should talk to their doctors to decide if they should switch to an appropriate drug that we cover or request a formulary exception (which is a type of Coverage Determination) in order to get coverage for the drug. See your Evidence of Coverage to learn more about how to request an exception. While these new members might talk to their doctors to determine the right course of action, we may cover a 30 day supply of the restricted drug in certain cases during the first 90 days of new membership.

How does your enrollment in this Plan affect coverage for the drugs covered under Medicare Part A and Part B?
We cover drugs under Medicare Parts A and B, as well as Part D. The Part D coverage we offer doesn't affect Medicare coverage for drugs that would normally be covered under Medicare Part A or Part B. Depending on where you may receive your drugs, for example in the doctor's office versus from a network pharmacy, there may be a difference in your cost-sharing for those drugs. You may contact our Plan about different costs associated with drugs available in different settings and situations.

For more information:
For more detailed information about your CarePlus' prescription drug coverage, please review your Evidence of Coverage and/or the CarePlus Health Plans. Inc.'s Formulary. If you have any questions about CarePlus' Directory, please visit our website at www.careplushealthplans.com, or call Member Services at 1-800-794-5907; TTY: 711. From October 1 - March 31, we are open 7 days a week; 8 a.m. to 8 p.m. From April 1 - September 30, we are open Monday - Friday, 8 a.m. to 8 p.m. You may always leave a voice mail message after-hours, Saturdays, Sundays, and holidays and we will return your call within one business day.

You must use network pharmacies to access your prescription drug benefit. This document is available in alternate formats. For information in other formats, please contact Member Services at the phone numbers mentioned above.

Introducción a la Información sobre Farmacias

Este manual proporciona una lista de las farmacias de la red de CarePlus. Si desea conocer la descripción completa sobre la cobertura de medicamentos recetados y qué hacer para que le surtan sus medicamentos recetados, consulte la Evidencia de Cobertura y el Formulario de CarePlus Health Plans, Inc. Es posible que este directorio no incluya todas las farmacias dentro de la red. Igualmente puede que se hayan añadido o eliminado farmacias de la lista desde la publicación de este directorio. Esto significa que las farmacias incluidas aquí podrían ya no estar en nuestra red, o que haya nuevas farmacias en nuestra red que no estén incluidas. La información de farmacias en este directorio fue actualizada el 19 de diciembre de 2023. La red de farmacias puede cambiar en cualquier momento. Usted recibirá una notificación de ser necesario. Para obtener la lista más actualizada, por favor comuníquese con Servicios para Afiliados al 1-800-794-5907; TTY: 711. Desde el 1 de octubre hasta el 31 de marzo, atendemos los 7 días de la semana de 8 a.m. a 8 p.m. Desde el 1 de abril hasta el 30 de septiembre, atendemos de lunes a viernes, de 8 a.m. a 8 p.m. Usted también puede dejar un mensaje de voz fuera del horario de atención, sábados, domingos y feriados, y le devolveremos la llamada dentro de un día hábil.

Hemos nombrado a las farmacias en esta lista “farmacias de la red” por las negociaciones hechas con ellas para que suministren medicamentos recetados a los afiliados al Plan. En la mayoría de los casos, sus medicamentos recetados están cubiertos por CarePlus únicamente si han sido surtidos por una farmacia de la red o a través de nuestro servicio de farmacia de pedido por correo. Una vez que vaya a una farmacia, usted no está obligado a seguir yendo a esa misma farmacia para que le surtan su medicamento recetado, pero se puede cambiar a cualquier otra de nuestras farmacias de la red. Nosotros surtiremos los medicamentos recetados en farmacias fuera de la red bajo ciertas circunstancias, como se describe en su Evidencia de Cobertura.

¿Cómo puede encontrar una farmacia de la red de CarePlus en su área?
Las farmacias de la red están ordenadas alfabéticamente en este documento, proporcionando la dirección y el número de teléfono y TTY. En el caso de farmacias de venta al por menor pertenecientes a una cadena y cuyas ubicaciones son variadas, se proporcionará un número telefónico gratuito y un número TTY. Puede llamar directamente y pedir que le informen sobre el lugar más cercano a usted, o llame a Servicios para Afiliados a los números telefónicos indicados arriba.

¿Cómo surto un medicamento recetado en una farmacia de la red?
Usted siempre debe presentar su tarjeta de identificación de afiliado en la farmacia para que esta pueda recopilar la información necesaria para presentar su reclamación por internet de forma automática. Si no tiene su tarjeta de identificación de afiliado con usted cuando surta la receta, pídale a la farmacia que se comuníque con Servicios para Afiliados llamando a los números telefónicos indicados anteriormente para obtener la información necesaria. Si no presenta su tarjeta de identificación en la farmacia o la farmacia de la red no puede presentar su reclamación por internet de forma automática por algún motivo, tal vez deba pagar el costo total de la receta (en lugar de pagar solo el copago). Si esto sucede, puede pedirnos el reembolso de nuestra parte

del costo presentando un Formulario de Reclamación de Medicamentos Recetados o una solicitud por escrito. Para presentar una reclamación en papel por un medicamento recetado, consulte la sección "¿Cómo presento una reclamación por escrito?" que se encuentra más adelante en este documento, o comuníquese con Servicios para Afiliados llamando a los números telefónicos indicados anteriormente.

¿Qué sucede cuando una farmacia deja de pertenecer a la red?
En ocasiones, una farmacia puede retirarse de la red del plan. Si esto sucede, usted deberá adquirir sus medicamentos recetados en otra farmacia de la red del plan. Para encontrar otra farmacia de la red en su área, consulte la lista de farmacias de la red que se incluye en este directorio, o llame a Servicios para Afiliados a los números telefónicos indicados anteriormente.

¿Qué debe hacer para surtir un medicamento recetado en la farmacia con servicio de pedido por correo de CarePlus?
Puede obtener medicamentos recetados y solicitar que se los envíen a su hogar a través de CenterWell Pharmacy™*, que es la farmacia con servicio de pedido por correo de nuestra red. Esta es una farmacia de costo compartido preferido. Usted puede ahorrar en el costo compartido en esta farmacia. Por lo general, los medicamentos recetados le llegarán en un lapso de 7 a 10 días hábiles a partir del día en el que la farmacia con servicio de pedido por correo reciba el pedido. Para volver a surtir su medicamento recetado de pedido por correo, comuníquese con CenterWell Pharmacy por lo menos 14 días hábiles antes de la fecha en que usted cree que se le terminará su medicamento recetado, para así asegurar que su próximo pedido le llegue a tiempo. Para obtener hojas de pedido e información sobre cómo surtir medicamentos recetados por correo, o si no recibe sus medicamentos recetados dentro del tiempo estimado que se menciona arriba, comuníquese con CenterWell Pharmacy llamando al 1-800-526-1490. Los usuarios de TTY deben llamar al 711. El horario de atención es de lunes a viernes de 8 a.m. a 6 p.m. Tenga presente que los medicamentos recetados que reciba en farmacias con servicio de pedido por correo fuera de la red no tienen cobertura. Para más información, por favor llame a Servicios para Afiliados de CarePlus al 1-800-794-5907; TTY: 711. Desde el 1 de octubre hasta el 31 de marzo, atendemos los 7 días de la semana de 8 a.m. a 8 p.m. Desde el 1 de abril hasta el 30 de septiembre, atendemos de lunes a viernes de 8 a.m. a 8 p.m. Usted también puede dejar un mensaje de voz fuera del horario de atención, sábados, domingos y feriados, y le devolveremos la llamada dentro de un día hábil.

Si con anterioridad ha usado los servicios de pedido por correo de CenterWell Pharmacy con su plan actual, o si desea usarlos, la farmacia surtirá automáticamente las recetas nuevas que reciba directamente de sus médicos u otras personas autorizadas a dar recetas y enviará los medicamentos con receta. Puede desinscribirse de los envíos automáticos de nuevas recetas en cualquier momento, comunicándose con CenterWell Pharmacy a los números telefónicos indicados anteriormente. Si usted nunca ha utilizado el servicio de entrega de pedido por correo o si decide interrumpir el surtido automático de nuevas recetas, CenterWell Pharmacy se contactará con usted cada vez que la farmacia reciba una nueva receta de un proveedor para verificar si desea que le surtan y envíen el medicamento en ese momento. Esto le dará la

oportunidad de asegurarse de que se le suministre el medicamento correcto (concentración, cantidad y presentación) y, si fuera necesario, le permitirá cancelar o retrasar el pedido antes de que se le facture y se le envíe.

*Otras Farmacias están disponibles en nuestra red.

¿Cómo puedo obtener un suministro extendido de medicamentos?
Usted puede usar el servicio de farmacia de pedido por correo de la red de CarePlus para que le surtan cualquier medicamento que nosotros denominemos como medicamento de mantenimiento. Estos son medicamentos que usted toma periódicamente para afecciones crónicas o tratamientos a largo plazo. Usted debe ordenar un suministro de 30 días como mínimo y no superior a 90 días.

No es necesario que use los servicios de pedido por correo de medicamentos recetados para obtener un suministro extendido de medicamentos de mantenimiento. Algunas farmacias de venta al por menor en nuestra red le permite obtener un suministro extendido de medicamentos de mantenimiento.

En la lista de la red de farmacias que se proporciona en este directorio, hemos marcado con el símbolo **(4)** las farmacias de venta al por menor de nuestra red que ofrecen suministros extendidos de medicamentos de mantenimiento. Para obtener más información, por favor consulte su Evidencia de Cobertura o llame a Servicios para Afiliados al 1-800-794-5907; TTY: 711. Desde el 1 de octubre hasta el 31 de marzo, atendemos los 7 días de la semana de 8 a.m. a 8 p.m. Desde el 1 de abril hasta el 30 de septiembre, atendemos de lunes a viernes, de 8 a.m. a 8 p.m. Usted también puede dejar un mensaje de voz fuera del horario de atención, sábados, domingos y feriados, y le devolveremos la llamada dentro de un día hábil.

Farmacias de pedido por correo con costo compartido preferido de CarePlus vs. Farmacias de pedido por correo con costo compartido estándar:
Las farmacias de pedido por correo con costo compartido preferido son farmacias de nuestra red en las que el plan ha negociado para sus medicamentos cubiertos un costo compartido inferior en comparación con las farmacias de pedido por correo con costo compartido estándar. Puede ir a todas las farmacias enumeradas en este directorio, pero los costos de algunos medicamentos pueden ser inferiores en esta lista de farmacias que ofrecen costo compartido preferido. Hemos marcado estas farmacias con el siguiente símbolo **(3)** para distinguirlas de otras farmacias de nuestra red que ofrecen costo compartido estándar.

Farmacias de la red de CarePlus que ofrecen servicio de recetas por vía electrónica (recetas electrónicas):
El servicio de recetas por vía electrónica permite a los profesionales de la atención de la salud transmitir electrónicamente recetas nuevas y respuestas a peticiones de renovación a una farmacia sin tener que escribir una receta o enviarla por fax. En la lista de farmacias de la red que

se proporciona en este directorio, hemos marcado con el símbolo **(2)** las farmacias de nuestra red que tienen el servicio de recetas electrónicas.

¿Las farmacias que ofrecen servicio de terapia de infusión en el hogar forman parte de la red de farmacias de CarePlus?
CarePlus cubrirá la terapia de infusión en el hogar si:

- Su medicamento recetado está en nuestro formulario o si usted tiene una excepción en el formulario;
- CarePlus ha aprobado su medicamento recetado para la terapia de infusión en el hogar, y
- Su medicamento ha sido recetado por un médico certificado.

Si desea información adicional sobre los servicios de terapia de infusión en el hogar, llame a Servicios para Afiliados a los números telefónicos indicados arriba.

¿Las farmacias de atención a largo plazo forman parte de la red de farmacias de CarePlus?
Los residentes en establecimientos de atención médica prolongada pueden adquirir sus medicamentos recetados cubiertos por CarePlus en la farmacia de atención a largo plazo de dicho establecimiento o en otra farmacia de atención a largo plazo de la red. Si desea información adicional sobre los servicios de farmacia de en atención a largo plazo, llame a Servicios para Afiliados a los números telefónicos indicados anteriormente.

¿Cómo se surtan los medicamentos recetados en una farmacia fuera de la red?
Nosotros contamos con farmacias de la red fuera del área de servicio. En ellas puede adquirir sus medicamentos cubiertos como afiliado a nuestro plan. Usualmente solo cubrimos los medicamentos surtidos en farmacias fuera de la red en circunstancias limitadas y no habituales, como cuando no hay farmacias de la red disponibles. A continuación se muestran algunos casos en los que cubriríamos los medicamentos surtidos en farmacias fuera de la red. **Antes de surtir su medicamento recetado en cualquiera de estas situaciones, comuníquese con Servicios para Afiliados para verificar si hay una farmacia dentro de la red en su área que pueda surtirle su medicamento.** Si va a una farmacia fuera de la red por alguna de las razones mencionadas abajo, es posible que tenga que pagar el precio total (en lugar de pagar únicamente el coaseguro o el copago correspondiente) cuando pida que le surtan su medicamento recetado. Luego puede solicitar que le reembolsemos nuestra parte del costo enviando un Formulario de Reclamación de Medicamentos Recetados o reclamación por escrito a nuestras oficinas. Para saber cómo presentar una reclamación por escrito, consulte el proceso de reclamaciones por escrito que se describe en la sección titulada "¿Cómo presento una reclamación por escrito?". Si nosotros pagamos los medicamentos que obtenga en una farmacia fuera de la red, es posible que a pesar de todo usted deba desembolsar más que lo que habría pagado si hubiese ido a una farmacia de la red**.**

- **¿Qué sucede si requiero un medicamento recetado debido a una emergencia médica o porque necesité atención médica de urgencia?**

Nosotros cubriremos los medicamentos recetados que se hayan surtido en una farmacia fuera de la red dentro de Estados Unidos y sus territorios, si dichos medicamentos están relacionados con una emergencia médica o una situación que requiere atención médica de urgencia. En estos casos, usted tendrá que pagar el precio total (en lugar de pagar solamente el copago o coaseguro correspondiente) cuando pida que le surtan el medicamento recetado. Luego puede solicitar que le reembolsemos nuestra parte del costo enviando un formulario de reclamación por escrito a nuestras oficinas. Si va a una farmacia fuera de la red, usted tendrá que pagar la diferencia entre lo que pagaría por el medicamento recetado surtido en una farmacia de la red y lo que la farmacia fuera de la red le haya cobrado por dicho medicamento. Para saber cómo presentar una reclamación por escrito, por favor consulte la sección "¿Cómo presento una reclamación por escrito?" que se encuentra más adelante en este documento.

- **¿Qué sucede si necesito cobertura mientras estoy de viaje y me encuentro lejos del área de servicio del plan?**
  Si toma un medicamento recetado de manera habitual y va a salir de viaje, asegúrese de revisar el suministro del medicamento antes de partir. En lo posible, lleve consigo el suministro completo del medicamento que necesite. Es posible que pueda ordenar sus medicamentos recetados con anticipación a través de una farmacia de costo compartido preferido de pedido por correo o en una farmacia de venta al por menor de la red que ofrezca suministros extendidos. Pueden aplicarse restricciones y limitaciones en ciertos medicamentos o en algunas situaciones. Si está viajando dentro de Estados Unidos y sus territorios, pero fuera del área de servicio del Plan, y se enferma, o se le acaban sus medicamentos recetados, comuníquese con Servicios para Afiliados para localizar una farmacia de la red en el área donde pueda surtir su receta. Si no hay farmacias de la red disponibles, daremos cobertura a los medicamentos recetados que se surtan en una farmacia fuera de la red si usted sigue todas las demás reglas de cobertura indicadas en este documento. En estos casos, usted tendrá que pagar el precio total (en lugar de pagar solamente el copago o coaseguro correspondiente) cuando pida que le surtan el medicamento recetado. Es posible que tenga que pagar la diferencia entre lo que pagaría por el medicamento recetado surtido en una farmacia de la red y lo que la farmacia fuera de la red le haya cobrado por dicho medicamento. Luego puede solicitar que le reembolsemos nuestra parte del costo enviando un formulario de reclamación por escrito a nuestras oficinas. Para saber cómo presentar una reclamación por escrito, consulte el proceso para reclamaciones por escrito que se describe más adelante.

No obstante, le recordamos que los sucesos múltiples que no correspondan a casos de emergencia de reclamaciones en farmacias fuera de la red darán como resultado la denegación de dichas reclamaciones.

Asimismo, nosotros no podemos reembolsar el pago de medicamentos o recetas que se hayan perdido o que hayan sido robados, o que se hayan surtido en farmacias fuera de Estados Unidos y sus territorios, incluso en casos de emergencia médica.

Otras situaciones en las que puede obtener su medicamento recetado cubierto si va a una farmacia fuera de la red:

Nosotros cubriremos su medicamento recetado en una farmacia fuera de la red si se presenta cuando menos una de las siguientes condiciones:

- Usted no puede obtener un medicamento cubierto de manera oportuna debido a que no hay farmacias de la red con servicio las 24 horas a una distancia razonable en automóvil.
- Su receta es para un medicamento de especialidad que las farmacias dentro de la red generalmente no tienen en existencia.
- Si usted obtiene un medicamento recetado cubierto de una farmacia institucional mientras es paciente en una sala de emergencia, clínica del proveedor, clínica de cirugía ambulatoria u otro tipo de centro ambulatorios.
- Usted era elegible para Medicaid en el momento en que recibió el medicamento recetado, incluso si todavía no estaba inscrito. Esto se conoce como período de inscripción retroactiva.
- Usted fue evacuado de su hogar debido a una emergencia estatal, federal o de salud pública y no tiene acceso a una farmacia dentro de la red.

¿Existen limitaciones en los medicamentos recibidos de farmacias fuera de la red?

La cobertura con farmacias fuera de la red está prevista para casos de emergencia u otras circunstancias atenuantes como las que se describen arriba y solamente para periodos breves. Por esta razón, los medicamentos recetados surtidos fuera de la red de farmacias se limitan a un suministro de 30 días.

¿Cómo presento una reclamación por escrito?

Cuando vaya a una farmacia de la red, la farmacia automáticamente nos envía su reclamo por internet. Por otra parte, si va a una farmacia fuera de la red debido a alguna de las razones mencionadas arriba, dicha farmacia no nos podrá enviar la reclamación directamente y usted tendrá que pagar el precio total del medicamento recetado. Simplemente envíe su reclamación llenando el Formulario de Reclamación de Medicamentos Recetados o una solicitud por escrito y la factura o facturas, junto con una copia de la etiqueta, a la siguiente dirección:

CarePlus Health Plans, Inc.
ATTN: Member Services department

PO Box 277810, Miramar, FL 33027

Conserve una copia de estos recibos en su archivo personal.

Si nos envía su reclamación por escrito, se la tratará como una solicitud de Determinación de Cobertura. Si nos solicita el reembolso de un medicamento recetado que esté sujeto a limitaciones o requisitos de cobertura, su médico probablemente deberá enviar documentación adicional para respaldar su solicitud. Consulte su Evidencia de Cobertura o comuníquese con Servicios para Afiliados llamando a los teléfonos indicados en este directorio para obtener más información sobre cómo solicitar una Determinación de Cobertura.

¿Dónde puedo encontrar el Formulario de Reclamación de Medicamentos Recetados?
El Formulario de Reclamación de Medicamentos Recetados se puede encontrar en nuestro sitio web en https://www.careplushealthplans.com/members/forms-tools-resources. También se puede obtener llamando a Servicios para Afiliados al número telefónicos indicados en la próxima página.

Política de Transición:
Puede suceder que los nuevos afiliados a nuestro plan estén tomando medicamentos que están sujetos a ciertas restricciones, como la autorización previa, límites de cantidad o el tratamiento por pasos. Los afiliados deben consultar a sus médicos para decidir si deben cambiar a un medicamento apropiado que esté cubierto por nosotros o solicitar una excepción en la lista de medicamentos cubiertos (que es un tipo de Determinación de Cobertura) para obtener la cobertura del medicamento. Consulte su Evidencia de Cobertura para obtener más información sobre cómo solicitar una excepción. Mientras estos nuevos afiliados deciden consultar a sus médicos para determinar cuál es la mejor estrategia, es posible que en algunos casos demos cobertura a un suministro de 30 días del medicamento restringido durante los primeros 90 días de la nueva afiliación.

¿De qué manera su afiliación a este Plan afecta la cobertura de los medicamentos cubiertos por la Parte A y la Parte B de Medicare?
Nosotros damos cobertura a los medicamentos de las Partes A y B de Medicare, así como la Parte D. La cobertura de la Parte D que ofrecemos no afecta la cobertura de Medicare de medicamentos que normalmente estarían cubiertos por la Parte A o la Parte B de Medicare. Dependiendo del lugar donde reciba sus medicamentos, como en el consultorio del médico o en una farmacia de la red, puede haber una diferencia en su costo compartido por dichos medicamentos. Puede comunicarse con nuestro Plan para solicitar información sobre los diferentes costos asociados con los medicamentos disponibles en diferentes establecimientos y situaciones.

Si desea más información:
Si desea información detallada sobre su cobertura de medicamentos recetados de CarePlus, consulte su Evidencia de Cobertura y/o el Formulario de CarePlus Health Plans. Inc. Si tiene alguna pregunta sobre el Directorio de CarePlus, visite nuestro sitio web en

www.careplushealthplans.com, o llame a Servicios para Afiliados al 1-800-794-5907; TTY: 711. Desde el 1 de octubre hasta el 31 de marzo, atendemos los 7 días de la semana de 8 a.m. a 8 p.m. Desde el 1 de abril hasta el 30 de septiembre, atendemos de lunes a viernes, de 8 a.m. a 8 p.m. Usted también puede dejar un mensaje de voz fuera del horario de atención, sábados, domingos y feriados, y le devolveremos la llamada dentro de un día hábil.

Usted debe usar las farmacias de la red para tener acceso a su beneficio de medicamentos recetados. Si necesita información en otros formatos, llame a Servicios para Afiliados a los números telefónicos indicados arriba.

List of Provider Specialties / *Lista de Especialidades de Proveedores*

English/Inglés	Spanish/Español
Acupuncturist	Acupunturista
Addiction Psychiatry	Psiquiatría de las adicciones
Adult Care Home	Hogar para el cuidado de adultos
Adult Companion	Acompañante para adultos
Adult Day Care	Cuidado diurno para adultos
Advanced Heart Failure & Transplant Cardiology	Cardiología especializada en trasplante e insuficiencia cardíaca avanzada
Allergy & Immunology	Alergias e inmunología
Ambulance	Ambulancia
Ambulatory Surgical Center	Centro de cirugía ambulatoria
Art Therapist	Terapeuta de arte
Assistant Behavior Analyst	Analista asistente de Comportamiento
Assisted Living Facility	Centro de residencia asistida
Audiologist	Audiólogo
Cardiovascular Disease	Enfermedad cardiovascular
Case Management Agency	Agencia de administración de casos
Case Manager/Care Coordinator	Administrador de casos/coordinador de cuidado médico
Child and Adolescent Psychiatry	Psiquiatría para niños y adolescentes
Clinic	Clínica
Clinic/Center - Critical Access Hospital	Clínica/Centro - Hospital de acceso crítico

English/Inglés	Spanish/Español
Clinic/Center - Health Service	Clínica/Centro - Servicio de salud
Clinic/Center - Infusion Therapy	Clínica/Centro - Terapia de infusión
Clinic/Center - Medically Fragile Infants & Children Day Care	Clínica/Centro - Cuidado diurno para bebés y niños médicamente frágiles
Clinic/Center - Oncology, Radiation	Clínica/Centro - Oncología, radiación
Clinical & Laboratory Immunology	Inmunología clínica y de laboratorio
Clinical Cardiac Electrophysiology	Electrofisiología cardíaca clínica
Clinical Medical Laboratory	Laboratorio clínico
Colon and Rectal Surgery	Cirugía del colon y del recto
Community/Behavioral Health	Salud comunitaria/ conductual
Counselor	Terapeuta
Counselor - Addiction (Substance Use Disorder)	Consejero – Adicciones (farmacodependencia)
Counselor - Mental Health	Consejero –- Salud mental
Counselor - Professional	Consejero - Profesional
Critical Care Medicine	Medicina de cuidados intensivos
Dentist - Dental Public Health	Dentista – Salud pública dental
Dentist - Endodontics	Dentista – Endodoncia
Dentist - General Practice	Dentista – General
Dentist - Oral & Maxillofacial	Dentista – Patología oral y maxilofacial

English/Inglés	Spanish/Español
Pathology	
Dentist - Oral and Maxillofacial Surgery	Dentista – Cirugía oral y maxilofacial
Dentist - Orofacial Pain	Dentista - Dolor orofacial
Dentist - Orthodontics and Dentofacial Orthopaedics	Dentista – Ortodoncia y ortopedia dentofacial
Dentist - Pediatric Dentistry	Dentista – Odontología pediátrica
Dentist - Periodontics	Dentista – Periodoncia
Dentist - Prosthodontics	Dentista – Prostodoncia
Dermatology - Clinical & Laboratory Dermatological Immunology	Dermatología – Inmunología dermatológica, clínica y laboratorio
Dermatology - Mohs Micrographic Surgery	Dermatología – Cirugía micrográfica de Mohs
Dietician, Registered	Dietista, registrado
DME & Medical Supplies - Oxygen Equipment & Supplies	DME y suministros médicos - Equipos y suministros de oxígeno
Durable Medical Equipment & Medical Supplies	Equipo médico duradero y suministros medicos
Early Intervention Provider Agency	Agencia de proveedores de servicios de intervención temprana
Emergency Medicine - Undersea and Hyperbaric Medicine	Medicina de emergencia – Medicina subacuática e hiperbárica
End - Stage Renal Disease (ESRD) Treatment	Tratamiento de enfermedad renal en etapa terminal (ESRD,

English/Inglés	Spanish/Español
	por sus siglas en inglés)
Endocrinology, Diabetes and Metabolism	Endocrinología, diabetes y metabolismo
Family Medicine - Addiction Medicine	Medicina familiar - Medicina de la adicción
Family Medicine - Adult Medicine	Medicina familiar - Medicina para los adultos
Family Medicine (PCP)	Medicina familiar (PCP)
Family Medicine (Specialist)	Medicina familiar (especialista)
Federally Qualified Health Center (FQHC)	Centro de salud con acreditación federal (FQHC, por sus siglas en inglés)
Forensic Psychiatry	Psiquiatría forense
Gastroenterology	Gastroenterología
General Acute Care Hospital	Hospital general de cuidado para afecciones agudas
General Practice (PCP)	Medicina general (PCP)
General Practice (Specialist)	Medicina general (especialista)
Geriatric Psychiatry	Psiquiatría geriátrica
Health Educator (Medicare Diabetes Prevention)	Educador de salud (Prevención de diabetes de Medicare)
Hematology	Hematología
Home Health Agency	Agencia de cuidado de la salud en el hogar
Home Infusion Agency	Agencia de infusión en el hogar
Hospice Care	Cuidado de hospicio
Infectious Disease	Enfermedad

English/Inglés	Spanish/Español
	infecciosa
Internal Medicine - Adolescent Medicine (Specialist)	Medicina interna – Medicina para adolescentes (especialista)
Internal Medicine - Adult Congenital Heart Disease	Medicina interna - Cardiopatía congénita de adultos
Internal Medicine - Critical Care Medicine	Medicina interna - Medicina de cuidados intensivos
Internal Medicine - Geriatric Medicine (PCP)	Medicina interna – Medicina geriá trica (PCP)
Internal Medicine - Geriatric Medicine (Specialist)	Medicina interna – Medicina geriátrica (especialista)
Internal Medicine - Sleep Medicine	Medicina interna – Medicina del sueño
Internal Medicine - Sports Medicine	Medicina interna – Medicina del deporte
Internal Medicine (PCP)	Medicina interna (PCP)
Internal Medicine (Specialist)	Medicina interna (especialista)
Interventional Cardiology	Cardiología intervencionista
Lithotripsy	Litotricia
Long Term Care Hospital	Hospital de cuidado a largo plazo
Medical Genetics - Clinical Biochemical Genetics	Genética médica – Genética bioquímica clínica
Medical Genetics - Clinical Cytogenetics	Genética médica – Citogenética clínica
Medical Genetics - Clinical Genetics (MD)	Genética médica – Genética clínica (MD)
Medical Genetics - Clinical Molecular Genetics	Genética médica – Genética molecular clínica
Medical Oncology	Oncología médica

English/Inglés	Spanish/Español
Mental Health Center	Centro de salud mental
Naturopath	Naturopata
Nephrology	Nefrología
Neurological Surgery	Cirugía neurológica
Neurology	Neurología
Neurology - Clinical Neurophysiology	Neurología – Neurofisiología clínica
Neurology - Neurodevelopmental Disabilities	Neurología – Discapacidades del neurodesarrollo
Neurology - Pain Medicine	Neurología – Medicina para el dolor
Neurology - Sleep Medicine	Neurología – Medicina del sueño
Neurology - Special Qualification In Child Neurology	Neurología – Acreditación especial en neurología infantil
Non - Emergency Medical Transport	Transporte médico que no sea de emergencia
Nuclear Medicine - In Vivo & In Vitro Nuclear Medicine	Medicina nuclear – Medicina nuclear "in vivo" e "in vitro"
Nuclear Medicine - Nuclear Cardiology	Medicina nuclear – Cardiología nuclear
Nutritionist	Nutricionista
Obstetrics & Gynecology - Bariatric Medicine	Obstetricia y ginecología - Medicina bariátrica
Obstetrics & Gynecology - Gynecology	Obstetricia y ginecología – Ginecología
Obstetrics & Gynecology - Obstetrics	Obstetricia y ginecología – Obstetricia
Obstetrics and Gynecology	Obstetricia y ginecología
Obstetrics and Gynecology	Obstetricia y ginecología –

English/Inglés	Spanish/Español
- Critical Care Medicine	Medicina de cuidados intensivos
Obstetrics and Gynecology - Female Pelvic Medicine/ Reconstructive Surgery	Obstetricia y ginecología – Medicina pélvica de la mujer/cirugía reconstructiva
Obstetrics and Gynecology - Gynecologic Oncology	Obstetricia y ginecología – Oncología ginecológica
Obstetrics and Gynecology - Hospice and Palliative Medicine	Obstetricia y ginecología – Medicina paliativa y de hospicio
Obstetrics and Gynecology - Maternal and Fetal Medicine	Obstetricia y ginecología – Medicina maternal y fetal
Obstetrics and Gynecology - Reproductive Endocrinology	Obstetricia y ginecología – Endocrinología reproductiva
Occupational Therapist	Terapeuta ocupacional
Occupational Therapist - Hand	Terapeuta ocupacional – Manos
Occupational Therapist - Pediatrics	Terapeuta ocupacional - Pediatría
Oncology Center	Centro de oncología
Ophthalmology	Oftalmología
Optometrist	Optometrista
Orthopaedic Surgery	Cirugía ortopédica
Orthopaedic Surgery - Foot and Ankle Surgery	Cirugía ortopédica - Cirugía de pie y tobillo
Orthopaedic Surgery - Hand Surgery	Cirugía ortopédica – Cirugía de manos
Orthopaedic Surgery –	Cirugía ortopédica -

English/Inglés	Spanish/Español
Orthopaedic Surgery of the Spine	Cirugía ortopédica de la columna vertebral
Orthopaedic Surgery - Sports Medicine	Cirugía ortopédica – Medicina del deporte
Otolaryngology - Facial Plastic Surgery	Otorrinolaringología – Cirugía plástica facial
Otolaryngology - Otology and Neurotology	Otorrinolaringología – Otología y neurotología
Otolaryngology - Plastic Surgery within the Head and Neck	Otorrinolaringología – Cirugía plástica en la cabeza y el cuello
Pain Medicine - Interventional Pain Medicine	Medicina para el dolor - Medicina intervencionista para el dolor
Pain Medicine - Pain Medicine	Medicina para el dolor- Medicina para el dolor
Pain Management	Manejo del dolor
Pathology - Anatomic Pathology and Clinical Pathology	Patología – Patología anatómica y patología clínica
Pathology - Anatomic Pathology	Patología - Patología anatómica
Pathology - Blood Banking and Transfusion Medicine	Patología – Medicina de transfusión y banco de sangre
Pathology - Chemical Pathology	Patología Patologíaquímica
Pathology - Clinical Pathology/Laboratory Medicine	Patología – Patología clínica/medicina de laboratorio
Pathology - Clinical Pathology	Patología – Patología clínica
Pathology - Cytopathology	Patología – Citopatología
Pathology - Dermatopathology	Patología – Dermatopatología
Pathology - Forensic Pathology	Patología - Patología forense

English/Inglés	Spanish/Español
Pathology - Hematology	Patología – Hematología
Pathology - Immunopathology	Patología – Inmunopatología
Pathology – Medical Microbiology	Patología – Microbiología médica
Pathology - Molecular Genetic Pathology	Patología – Patología genética molecular
Pathology - Neuropathology	Patología – Neuropatología
Pediatric Allergy and Immunology	Alergias e inmunología pediátricas
Pediatric Cardiology	Cardiología pediátrica
Pediatric Emergency Medicine	Medicina de emergencia pediátrica
Pediatric Endocrinology	Endocrinología pediátrica
Pediatric Gastroenterology	Gastroenterología pediátrica
Pediatric Hematology - Oncology	Hematología Pediátrica –Oncología
Pediatric Infectious Diseases	Enfermedades infecciosas pediátricas
Pediatric Nephrology	Nefrología pediátrica
Pediatric Orthopaedic Surgery	Cirugía ortopédica pediátrica
Pediatric Otolaryngology	Otorrinolaringología pediátrica
Pediatric Pathology	Patología pediátrica
Pediatric Pulmonology	Neumología pediátrica
Pediatric Radiology	Radiología pediátrica
Pediatric Rehabilitation Medicine	Medicina de rehabilitación pediátrica
Pediatric Rheumatology	Reumatología pediátrica

English/Inglés	Spanish/Español
Pediatric Surgery	Cirugía pediátrica
Pediatrics - Neonatal - Perinatal Medicine	Pediatría – Medicina neonatal/perinatal
Pediatrics (Specialist)	Pediatría (especialista)
Phlebology	Flebología
Physical Medicine & Rehabilitation - Hospice and Palliative Medicine	Medicina física y rehabilitación – Medicina paliativa y de hospicio
Physical Medicine & Rehabilitation - Spinal Cord Injury Medicine	Medicina física y rehabilitación – Medicina de lesión de la médula espinal
Physical Therapist	Fisioterapeuta
Physical Therapists - Pediatrics	Fisioterapeutas - Pediatría
Plastic Surgery - Plastic Surgery within the Head and Neck	Cirugía plástica – Cirugía plástica en la cabeza y el cuello
Plastic Surgery - Surgery of the Hand	Cirugía plástica – Cirugía de la mano
Podiatrist	Podólogo
Podiatrist - Foot and Ankle Surgery	Podólogo – Cirugía de tobillo y pie
Podiatrist - Foot Surgery	Podólogo - Cirugía del pie
Podiatrist - Public Medicine	Podólogo – Medicina pública
Portable X - Ray and/or Other Portable Diagnostic Imaging Supplier	Proveedor de radiografías portátiles y/u otro tipo de imágenes de diagnóstico portátiles
Preventive Medicine - Occupational Medicine	Medicina preventiva – Medicina ocupacional
Preventive Medicine - Public Health & General Preventive Medicine	Medicina preventiva – Salud pública y medicina preventiva general

English/Inglés	Spanish/Español
Preventive Medicine - Undersea and Hyperbaric Medicine	Medicina preventiva – Medicina subacuática e hiperbárica
Prosthetic/Orthotic Supplier	Proveedor de prótesis/dispositivos ortopédicos
Prosthetist	Protesista
Psychiatric Hospital	Hospital psiquiátrico
Psychiatric Residential Treatment Facility	Centro de tratamiento residencial psiquiátrico
Psychiatry	Psiquiatría
Psychiatry & Neurology - Addiction Medicine	Psiquiatría y neurología - Medicina de adicciones
Psychologist	Psicólogo
Psychologist - Clinical	Psicólogo – Clínico
Psychologist - Clinical Child and Adolescent	Psicólogo – Clínico de niños y adolescentes
Psychologist - Counseling	Psicólogo - Asesoramiento
Psychologist - Psychotherapy	Psicólogo – Psicoterapia
Psychology - Clinical Neuropsychology	Psicología - Neuropsicología clínica
Public Health Center	Centro de salud pública
Pulmonary Disease	Enfermedad pulmonar
Radiology - Radiological Physics	Radiología – Física radiológica
Radiology - Therapeutic Radiology	Radiología - Radiología terapéutica
Radiology - Vascular and Interventional Radiology	Radiología – Radiología vascular e intervencionista
Radiology Center	Centro de radiología

English/Inglés	Spanish/Español
Radiology, Mammography	Radiología, mamografía
Rehabilitation Center	Centro de rehabilitación
Research Center	Centro de investigación
Respiratory Therapist, Certified	Fisioterapeuta respiratorio, certificado
Respiratory Therapists - Neonatal/Pediatrics	Terapeutas respiratorios - Neonatal/Pediatría
Rheumatology	Reumatología
Rural Health Clinic	Clínica de salud rural
Skilled Nursing Facility - Nursing Care, Pediatric	Centro de enfermería especializada - Cuidado de enfermería pediátrica
Sleep Disorder Diagnostic	Diagnóstico de trastornos del sueño
Social Worker	Trabajador social
Social Worker - Clinical	Trabajador social - Clínico
Speech - Language Pathologist	Patólogo del habla y el lenguaje
Substance Abuse Rehabilitation Facility	Centro de rehabilitación para farmacodependencia
Surgery - Plastic and Reconstructive Surgery	Cirugía – Cirugía plástica y reconstructiva
Surgery - Surgery Of The Hand	Cirugía – Cirugía de la mano
Surgery - Trauma Surgery	Cirugía - Cirugía de trauma
Surgery - Vascular Surgery	Cirugía – Cirugía vascular
Technician/ Technologist - Optician	Técnico/Tecnólogo - Óptico
Thoracic Surgery	Cirugía torácica

English/Inglés	Spanish/Español
(Cardiothoracic Vascular Surgery)	(cirugía vascular cardiotorácica)
Transplant Surgery	Cirugía de trasplante
Vascular Neurology	Neurología vascular
Virtual Visit Services	Servicios de consulta virtual

This page was intentionally left blank

Esta página se ha dejado intencionadamente en blanco

CarePlus
HEALTH PLANS

Flagler County / *Condado de Flagler*

CareOne Plus (HMO)
CareFree (HMO)
CareFree Platinum (HMO)
CareSalute (HMO)

CareComplete (HMO C-SNP)
CareComplete Platinum (HMO C-SNP)
CareBreeze (HMO C-SNP)
CareBreeze Platinum (HMO C-SNP)
CareNeeds Plus (HMO D-SNP)

IMPORTANT NOTE: CarePlus is not a provider of medical services. CarePlus does not endorse or control the clinical judgment or treatment recommendations made by the physicians or other providers listed in the directory or otherwise selected by you. Many providers have more than one office. However, not all of the offices may be in CarePlus' network. If you don't see an office address in this directory, the provider may not be in network at that location.

NOTA IMPORTANTE: *CarePlus no es un proveedor de servicios médicos. CarePlus no respalda ni regula el criterio clínico ni las recomendaciones de tratamiento hechas por los médicos u otros proveedores incluidos en el directorio o seleccionados por usted. Muchos proveedores tienen más de una oficina. Sin embargo, no todas las oficinas pueden estar en la red de CarePlus. Si no ve la dirección de un consultorio en este directorio, es posible que el proveedor no esté en la red en esa ubicación.*

Each Primary Care Provider (PCP) has certain plan specialists they use for referrals. This means that the PCP you select may determine the specialists you may see. You may change your PCP at any time, if you want to see a plan specialist that your current PCP can’t refer you to.

Cada Médico de Atención Primaria (PCP, por sus siglas en inglés) cuenta con ciertos especialistas del plan que utilizan para referidos. Esto significa que el PCP que usted eligió puede determinar los especialistas que usted puede consultar. Usted puede cambiar de PCP en cualquier momento, si desea consultar a un especialista del plan al cual no pueda referirle su Médico de Atención Primaria actual.

Family Medicine Physician (PCP)

1234616
Acosta, Digna MD[1,2]
308 N 2nd St
Flagler Beach, FL 32136
(386) 693-4955

1121494
Hinman, Roy MD[2]
264A Palm Coast Pkwy Northeast
Palm Coast, FL 32137
(386) 446-5505

1226870
Kasturi, Savitha DO[1,2]
25 Palm Harbor Village Way Ste #2
Palm Coast, FL 32137
(386) 615-8971

1235810
Kretsch, Leopold MD 1,2
33 Old Kings Rd North Ste 3
Palm Coast, FL 32137
(386) 445-1100
Sign Language

1081812
Myint, Zaw MD[2]
2 McCormick Dr
Palm Coast, FL 32164
(386) 246-7365

1096874
Myint, Zaw MD[2]
21 Hospital Dr Ste 240
Palm Coast, FL 32164
(386) 310-3872

1226849
Patel, Kashyap MD[1,2]
25 Palm Harbor Village Way Ste #2
Palm Coast, FL 32137
(386) 615-8971
Gujarati

1214966
Reinertson, Laura MD[2]
264A Palm Coast Pkwy Northeast
Palm Coast, FL 32137
(386) 446-5505

1214967
Reinertson, Laura MD[2]
2 McCormick Dr
Palm Coast, FL 32164
(386) 246-7365

General Practice Physician (PCP)

1210734
Feliz-Camilo, Alexandra MD[2]
2 McCormick Dr
Palm Coast, FL 32164
(386) 246-7365

1162220
Justiniano Rosario, Yesenia MD[2]
2 McCormick Dr
Palm Coast, FL 32164
(386) 246-7365

1162222
Justiniano Rosario, Yesenia MD[2]
264A Palm Coast Pkwy Northeast
Palm Coast, FL 32137
(386) 446-5505

1243654
Justiniano Rosario, Yesenia MD[1,2]
4982 Palm Coast Pkwy NW Units 1
Palm Coast, FL 32137
(386) 446-5594
Spanish

1245358
Parra, Harison R MD[2]
308 North 2nd St
Flagler Beach, FL 32136
(386) 693-4955

1245362
Parra, Harison R MD[2]
2 McCormick Dr
Palm Coast, FL 32164
(386) 246-7335

1245366
Parra, Harison R MD[2]
264-A Palm Coast Pkwy Northeast
Palm Coast, FL 32137
(386) 446-5505

1214968
Taveras, Alex MD[2]
264A Palm Coast Parkwy Northeast
Palm Coast, FL 32137
(386) 446-5505

1238948
Taveras, Alex MD[2]
4982 Palm Coast Pkwy
Palm Coast, FL 32137
(386) 446-5594

Internal Medicine Physician (PCP)

1147717
Alea, Frank M MD[1,2]
2 McCormick Dr
Palm Coast, FL 32164
(386) 246-7365

1157786
Anderson, Miles MD[2]
21 Hospital Dr Ste 125
Palm Coast, FL 32164
(386) 586-7005
Sign Language

**** not accepting new members***
1 provider also accepts Medicaid
2 e-prescribing capabilities
4 part time at this location

**** no aceptan nuevos afiliados***
1 proveedor también acepta Medicaid
2 capacidades para recetas eléctronicas
4 medio tiempo en este centro

1077393
Garrett III, Patrick MD 2
50 Leanni Way Unit A3-4
Palm Coast, FL 32137
(386) 225-4900
Sign Language

1228309
Garrett, Christine E MD 2
50 Leanni Way Unit A3-4
Palm Coast, FL 32137
(386) 225-4900
Sign Language

1214965
Kefalidou, Lydia MD2
264A Palm Coast Pkwy Northeast
Palm Coast, FL 32137
(386) 446-5505

**** not accepting new members***
1 provider also accepts Medicaid
2 e-prescribing capabilities
4 part time at this location

**** no aceptan nuevos afiliados***
1 proveedor también acepta Medicaid
2 capacidades para recetas eléctronicas
4 medio tiempo en este centro

This page was intentionally left blank

Esta página se ha dejado intencionadamente en blanco

CarePlus
HEALTH PLANS

Hospitals

Hospitales

IMPORTANT NOTE: CarePlus is not a provider of medical services. CarePlus does not endorse or control the clinical judgment or treatment recommendations made by the physicians or other providers listed in the directory or otherwise selected by you.

NOTA IMPORTANTE: *CarePlus no es un proveedor de servicios médicos. CarePlus no respalda ni regula el criterio clínico ni las recomendaciones de tratamiento hechas por los médicos u otros proveedores incluidos en el directorio o seleccionados por usted.*

Flagler

Hospital (aka General Acute Care Hospital)

HN58800
Flagler Hospital Inc[1]
400 Health Park Blvd
St Augustine, FL 32086
(904) 825-4445

All hospitals are available for Emergency Services regardless of participation with plan. Todos los hospitales están disponibles para los servicios de emergencia independientemente de su participación con el plan.

1 provider also accepts Medicaid
2 e-prescribing capabilities
3 preferred cost-share provider

1 proveedor también acepta Medicaid
2 capacidades para recetas eléctronicas
3 proveedor con costo compartido preferido

CarePlus
HEALTH PLANS

Specialists
Especialistas

IMPORTANT NOTE: CarePlus is not a provider of medical services. CarePlus does not endorse or control the clinical judgment or treatment recommendations made by the physicians or other providers listed in the directory or otherwise selected by you. Many providers have more than one office. However, not all of the offices may be in CarePlus' network. If you don't see an office address in this directory, the provider may not be in network at that location.

NOTA IMPORTANTE: *CarePlus no es un proveedor de servicios médicos. CarePlus no respalda ni regula el criterio clínico ni las recomendaciones de tratamiento hechas por los médicos u otros proveedores incluidos en el directorio o seleccionados por usted. Muchos proveedores tienen más de una oficina. Sin embargo, no todas las oficinas pueden estar en la red de CarePlus. Si no ve la dirección de un consultorio en este directorio, es posible que el proveedor no esté en la red en esa ubicación.*

Each Primary Care Provider (PCP) has certain plan specialists they use for referrals. This means that the PCP you select may determine the specialists you may see. You may change your PCP at any time, if you want to see a plan specialist that your current PCP can't refer you to.

Cada Médico de Atención Primaria (PCP, por sus siglas en inglés) cuenta con ciertos especialistas del plan que utilizan para referidos. Esto significa que el PCP que usted eligió puede determinar los especialistas que usted puede consultar. Usted puede cambiar de PCP en cualquier momento, si desea consultar a un especialista del plan al cual no pueda referirle su Médico de Atención Primaria actual.

Allergy & Immunology (Internal Medicine) Physician

1214838
Dantini, Daniel MD[2]
29 Old Kings Rd N Ste 6A
Palm Coast, FL 32137
(386) 446-2202

Allergy & Immunology Physician

1214838
Dantini, Daniel MD[2]
29 Old Kings Rd N Ste 6A
Palm Coast, FL 32137
(386) 446-2202

Allergy Physician

1214838
Dantini, Daniel MD[2]
29 Old Kings Rd N Ste 6A
Palm Coast, FL 32137
(386) 446-2202

Audiologist

1012868
Hearusa Inc[1]
250 Palm Coast Pkwy Northeast Ste 901
Palm Coast, FL 32137
(855) 243-5509

1012868
Hearusa Inc[1]
55 Plaza Dr Unit D7
Palm Coast, FL 32137
(855) 243-5509

1012868
Hearusa Inc[1]
9 Pine Cone Dr Ste 108
Palm Coast, FL 32137
(855) 243-5509

Cardiovascular Disease Physician

1083679
Caracciolo, Vincent MD 1,2
14 Office Park Dr Ste 1
Palm Coast, FL 32137
(386) 446-9966
Spanish

1139557
Crisco, Larry Van Thomas MD[1,2]
14 Office Park Dr Ste 1
Palm Coast, FL 32137
(386) 446-9966
Sign Language

1136037
Edwards, Christopher MD[1,2]
14 Office Park Dr Ste 1
Palm Coast, FL 32137
(386) 446-9966
Sign Language

1074365
Grech, David R MD[1,2]
14 Office Park Dr Ste 1
Palm Coast, FL 32137
(386) 446-9966
Sign Language

1174883
Jones, Miciah MD[1,2]
14 Office Park Dr Ste 1
Palm Coast, FL 32137
(386) 446-9966

1086231
Koren, Michael MD[1,2]
14 Office Park Dr Ste 1
Palm Coast, FL 32137
(386) 446-9966
Sign Language

1174939
Martin, Lilla MD[1,2]
14 Office Park Dr Ste 1
Palm Coast, FL 32137
(386) 446-9966

1161900
Singh, Sunil MD[1,2]
14 Office Park Dr Ste 1
Palm Coast, FL 32137
(386) 446-9966
Sign Language

1105323
Vedre, Ameeth MD[1,2]
14 Office Park Dr Ste 1
Palm Coast, FL 32137
(386) 446-9966
Sign Language

Clinical & Lab Immunology (Allergy & Immunology) Physician

1214838
Dantini, Daniel MD[2]
29 Old Kings Rd N Ste 6A
Palm Coast, FL 32137
(386) 446-2202

Clinical Cardiac Electrophysiology Physician

1111141
Pubbi, Dinesh MD[1,2]
14 Office Park Dr Ste 1
Palm Coast, FL 32137
(386) 446-9966
Sign Language

Specialists are common to all plans. Los especialistas son comunes a todos los planes.

**** not accepting new members***
1 provider also accepts Medicaid
2 e-prescribing capabilities
3 preferred cost-share provider
4 part time at this location

**** no aceptan nuevos afiliados***
1 proveedor también acepta Medicaid
2 capacidades para recetas eléctronicas
3 proveedor con costo compartido preferido
4 medio tiempo en este centro

1109957
Sanghvi, Neil MD[1,2]
14 Office Park Dr Ste 1
Palm Coast, FL 32137
(386) 446-9966

Clinical Social Worker

1214759
Silverman, Penny LCSW
4750 E Moody Blvd
Bunnell, FL 32110
(386) 446-5730

Dermatology Physician

1163735
Wallace III, Kenneth A MD[1,2]
84 Pinnacles Dr Ste 400
Palm Coast, FL 32164
(386) 256-1969

1068640
Wheeler, Ross C MD 1,2
84 Pinnacles Dr Ste 400
Palm Coast, FL 32164
(386) 256-1969

Gastroenterology Physician

1068657
Ahmadi, Anis A MD[1,2]
50 Cypress Point Pkwy
Condo 1 And 2
Palm Coast, FL 32164
(386) 986-3400

1199181
Alawad, Ahmad S MD 1,2
61 Memorial Medical Pkwy Ste 1800-B
Palm Coast, FL 32164
(386) 586-1995
Arabic, Sign Language

1211384
Barlow, William MD[1,2]
50 Cypress Point Pkwy
Condo 1 And 2
Palm Coast, FL 32164
(386) 986-3400

1219799
Combs, Wallace MD[1,2]
120 Pinnacles Dr Ste 1
Palm Coast, FL 32164
(386) 586-6611

1075110
Cortes, Rafael A MD[1,2]
50 Cypress Point Pkwy
Condo 1 And 2
Palm Coast, FL 32164
(386) 986-3400

1214560
Foody, William MD[1,2]
3 Pine Cone Dr Ste 106
Palm Coast, FL 32137
(904) 824-6108

1214540
Gassert, Daniel MD[1,2]
50 Cypress Point Pkwy
Condo 1 And 2
Palm Coast, FL 32164
(386) 986-3400

1214567
Hoogerwerf, Willemijntje MD[1,2]
3 Pine Cone Dr Ste 106
Palm Coast, FL 32137
(904) 824-6108

1214542
McGaw, Camille MD 1,2
50 Cypress Point Pkwy
Condo 1 And 2
Palm Coast, FL 32164
(386) 986-3400

1219822
McKinley, Joseph MD 1,2
60 Memorial Medical Pkwy
Palm Coast, FL 32164
(386) 586-1995

1219822
McKinley, Joseph MD 1,2
61 Memorial Medical Pkwy Ste 1800-B
Palm Coast, FL 32164
(386) 586-1995

1219835
Nasr, Issam MD[1,2]
61 Memorial Medical Pkwy Ste 2815
Palm Coast, FL 32164
(386) 586-1810
Arabic

1134849
Stuart, Soroka MD[1,2]
50 Cypress Point Pkwy
Condo 1 And 2
Palm Coast, FL 32164
(386) 986-3400

Flagler

Specialists are common to all plans. Los especialistas son comunes a todos los planes.

**** not accepting new members***
1 provider also accepts Medicaid
2 e-prescribing capabilities
3 preferred cost-share provider
4 part time at this location

**** no aceptan nuevos afiliados***
1 proveedor también acepta Medicaid
2 capacidades para recetas eléctronicas
3 proveedor con costo compartido preferido
4 medio tiempo en este centro

Interventional Cardiology Physician

1161118
Abtahi, Dean MD[1,2]
60 Memorial Medical Pkwy
Palm Coast, FL 32164
(386) 586-2000
Sign Language

1161118
Abtahi, Dean MD[1,2]
61 Memorial Medical Pkwy Ste 2811
Palm Coast, FL 32164
(386) 586-2000
Sign Language

1219820
Kurian, Kizhake MD[1,2]
3 Adventhealth Way Ste 130
Palm Coast, FL 32137
(386) 586-4765
Hindi, Multilingual, Sign Language

1238309
Mareedu, Ravi K MD 1,2
61 Memorial Medical Pkwy Ste 2811
Palm Coast, FL 32164
(386) 586-4765
Sign Language

Medical Oncology Physician

1241425
Boyapati, Lakshmi MD 1,2
80 Pinnacles Dr Ste 700
Palm Coast, FL 32164
(386) 387-8500

1218335
Hassan, Hassan A MD 1,2
80 Pinnacles Dr Ste 700
Palm Coast, FL 32164
(386) 387-8500

1236958
Iqbal, Muhammad F MD[1,2]
80 Pinnacles Dr Ste 700
Palm Coast, FL 32164
(386) 387-8500
Punjab, Swedish, Urdu

1236155
Thumallapally, Nishitha R MD[1,2]
80 Pinnacles Dr Ste 700
Palm Coast, FL 32164
(386) 387-8500
Hindi, Telugu

1194329
Warmuth, Marc MD[1,2]
80 Pinnacles Dr Ste 700
Palm Coast, FL 32164
(386) 387-8500

Neurological Surgery Physician

1219603
Murphy, Dennis MD 1,2
120 Cypress Edge Dr Ste 208
Palm Coast, FL 32164
(386) 586-1658
Sign Language

Neurology Physician

1219596
Garcia Guerra, Jose MD[1,2]
61 Memorial Medical Pkwy Ste 2808
Palm Coast, FL 32164
(386) 586-1875
Sign Language

1219600
Karaffa, David MD[1,2]
120 Cypress Edge Dr Ste 206
Palm Coast, FL 32164
(386) 586-4464
Sign Language

Ophthalmology Physician

1151022
Jeroudi, Abdallah MD 1,2
50 Leanni Way Unit E5
Palm Coast, FL 32137
(386) 447-1847

1169217
Moreno, Tomas MD[1,2]
50 Leanni Way Unit E5
Palm Coast, FL 32137
(386) 447-1847

1125041
Staman, Jonathan MD 1,2
50 Leanni Way Unit E5
Palm Coast, FL 32137
(386) 447-1847

Optometrist

1240936
Chalker, Bonnie OD[1,2]
1240 Palm Coast Pkwy SW
Palm Coast, FL 32137
(386) 446-4210

Specialists are common to all plans. Los especialistas son comunes a todos los planes.

**** not accepting new members***
1 provider also accepts Medicaid
2 e-prescribing capabilities
3 preferred cost-share provider
4 part time at this location

**** no aceptan nuevos afiliados***
1 proveedor también acepta Medicaid
2 capacidades para recetas eléctronicas
3 proveedor con costo compartido preferido
4 medio tiempo en este centro

1240937
Granger, Nicola OD[1,2]
15 Cypress Branch Way Ste 205
Palm Coast, FL 32164
(386) 445-1880

1241226
Harrington, Margaret OD[1,2]
15 Cypress Branch Way Ste 205
Palm Coast, FL 32164
(386) 445-1880

1241227
Heacock, Charles OD 1,2
15 Cypress Branch Way Ste 205
Palm Coast, FL 32164
(386) 445-1880

1241228
Stephens, Phillip OD 1,2
15 Cypress Branch Way Ste 205
Palm Coast, FL 32164
(386) 445-1880

1241420
Timko, Jeffrey L OD[1,2]
15 Cypress Branch Way Ste 205
Palm Coast, FL 32164
(386) 445-1880

1241401
Timko, Jeffrey R OD[1,2]
15 Cypress Branch Way Ste 205
Palm Coast, FL 32164
(386) 445-1880

Orthopaedic Surgery Physician

1219794
Alter, Dennis MD[1,2]
21 Hospital Dr Ste 110
Palm Coast, FL 32164
(386) 586-1910

1215564
Gay, David MD[1]
145 City Pl Ste 201
Palm Coast, FL 32164
(888) 481-2135
Sign Language

1155278
Keen, Jeffery MD[1]
145 City Pl Ste 201
Palm Coast, FL 32164
(888) 481-2135
Sign Language

1180449
Putney, Scott MD[1,2]
145 City Pl Ste 201
Palm Coast, FL 32164
(888) 481-2135
Sign Language

1148518
Rosenbaum, Corey DO 1,2
145 City Pl Ste 201
Palm Coast, FL 32164
(888) 481-2135
Sign Language

1215572
Suhey, Paul DO[1,2]
145 City Place Ste 201
Palm Coast, FL 32164
(888) 481-2135
Sign Language

1142138
Weiand, Raymond DO 1,2
21 Hospital Dr Ste 110
Palm Coast, FL 32164
(386) 586-1910

1142138
Weiand, Raymond DO 1,2
61 Memorial Medical Pkwy Ste 2801
Palm Coast, FL 32164
(386) 586-1910

Otolaryngology Physician

1214838
Dantini, Daniel MD[2]
29 Old Kings Rd N Ste 6A
Palm Coast, FL 32137
(386) 446-2202

Pain Medicine (Physical Medicine & Rehabilitation) Physician

1188505
Bhatti, Rabiner DO[1,2]
21 Hospital Dr Ste 120
Palm Coast, FL 32164
(386) 586-2280

1040618
Guergues, Youssef MD 1,2
21 Hospital Dr Ste 120
Palm Coast, FL 32164
(386) 586-2280

Flagler

Specialists are common to all plans. Los especialistas son comunes a todos los planes.

**** not accepting new members***
1 provider also accepts Medicaid
2 e-prescribing capabilities
3 preferred cost-share provider
4 part time at this location

**** no aceptan nuevos afiliados***
1 proveedor también acepta Medicaid
2 capacidades para recetas eléctronicas
3 proveedor con costo compartido preferido
4 medio tiempo en este centro

1188499
Joseph, Rathi DO[1,2]
21 Hospital Dr Ste 120
Palm Coast, FL 32164
(386) 586-2280

1126339
Jospeh, Arun MD[1,2]
21 Hospital Dr Ste 120
Palm Coast, FL 32164
(386) 586-2280

1188352
Malik, Vinod MD[1,2]
21 Hospital Dr Ste 120
Palm Coast, FL 32164
(386) 586-2280

Podiatrist

1242041
Gortaire, Nicole DPM 1,2
9 Pine Cone Dr Ste 101
Palm Coast, FL 32137
(904) 436-8001

1209892
Northrup, John DPM 1,2
9 Pine Cone Dr Ste 101
Palm Coast, FL 32137
(904) 436-8001

Radiation Oncology Physician

1197915
Bollinger, John W MD 1,2
60 Memorial Medical Pkwy Ste 1-700
Palm Coast, FL 32164
(386) 586-2060
Sign Language

1131204
Forouzannia, Afshin MD[1,2]
60 Memorial Pkwy Ste 1-700
Palm Coast, FL 32164
(386) 586-2060
Sign Language

1063281
Harvey, Mark E MD[1,2]
60 Memorial Medical Pkwy Ste I-700
Palm Coast, FL 32164
(386) 586-2060
Sign Language

1079581
Hodge, Charles W MD 1,2
60 Memorial Medical Pkwy Ste 1-700
Palm Coast, FL 32164
(386) 586-2060
Sign Language

1128376
Hussain, Aamir MD[1,2]
60 Memorial Medical Pkwy Ste 1-700
Palm Coast, FL 32164
(386) 586-2060
Sign Language, Spanish

1114825
Hwang, Catherine S MD[1,2]
60 Memorial Medical Pkwy Ste 1-700
Palm Coast, FL 32164
(386) 586-2060
Sign Language

1178104
Kandula, Shravan MD 1,2
60 Memorial Medical Pkwy Ste I-700
Palm Coast, FL 32164
(386) 586-2060
Sign Language

1224048
Keller, Andrew MD[1,2]
60 Memorial Medical Pkwy Ste I-700
Palm Coast, FL 32164
(386) 586-2060
Sign Language

1199493
Kharod, Shivam M MD 1,2
60 Memorial Medical Pkwy Ste 1-700
Palm Coast, FL 32164
(386) 586-2060
Sign Language

1076141
Mabanta, Sheilaine R MD[1,2]
60 Memorial Medical Pkwy Ste I-700
Palm Coast, FL 32164
(386) 586-2060
Sign Language

1175064
Mohiuddin, Imran MD 1,2
60 Memorial Medical Pkwy Ste 1-700
Palm Coast, FL 32164
(386) 586-2060
Sign Language

Specialists are common to all plans. Los especialistas son comunes a todos los planes.

**** not accepting new members***
1 provider also accepts Medicaid
2 e-prescribing capabilities
3 preferred cost-share provider
4 part time at this location

**** no aceptan nuevos afiliados***
1 proveedor también acepta Medicaid
2 capacidades para recetas eléctronicas
3 proveedor con costo compartido preferido
4 medio tiempo en este centro

1140931
Orman, Amber G MD 1,2
60 Memorial Medical Pkwy Ste 1-700
Palm Coast, FL 32164
(386) 586-2060
Sign Language

1211766
Reilly Jr, John F MD[1,2]
60 Memorial Medical Pkwy Ste I-700
Palm Coast, FL 32164
(386) 586-2060
Sign Language

1089191
Shridhar, Ravi MD[1,2]
60 Memorial Medical Pkwy Ste 1-700
Palm Coast, FL 32164
(386) 586-2060

1183877
Stall, Bronwyn R MD 1,2
60 Memorial Pkwy Ste 1-700
Palm Coast, FL 32164
(386) 586-2060
Sign Language

Sports Medicine (Internal Medicine) Physician

1175976
Millan Pinzon, Sonia I MD[1,2]
120 Cypress Edge Dr Ste 207
Palm Coast, FL 32164
(386) 232-9381
Sign Language, Spanish

1238096
Rosenberg, Ron MD[1,2]
61 Memorial Medical Pkwy Ste 2801
Palm Coast, FL 32164
(386) 231-2960
Sign Language

Surgery of the Hand (Surgery) Physician

1180449
Putney, Scott MD[1,2]
145 City Pl Ste 201
Palm Coast, FL 32164
(888) 481-2135
Sign Language

Surgery Physician

1120962
Bower, Steven MD[1,2]
61 Memorial Medical Pkwy Ste 3806
Palm Coast, FL 32164
(386) 586-1840
Sign Language

1146763
Cascone, John MD[1,2]
61 Memorial Medical Pkwy Ste 3805
Palm Coast, FL 32164
(386) 586-1605
Sign Language

Thoracic Surgery (Cardiothoracic Vascular Surgery) Physician

1188062
Myers, Cary H MD[1,2]
120 Cypress Edge Dr Ste 201
Palm Coast, FL 32164
(386) 321-3600

Urology Physician

1214953
Dann, Jeffrey MD[1,2]
21 Hospital Dr Ste 140
Palm Coast, FL 32164
(386) 445-8530
Sign Language

1160365
Regan, Terrence MD 1,2
21 Hospital Dr Ste 140
Palm Coast, FL 32164
(386) 445-8530
Sign Language

1239190
Tourchi, Ali MD[1,2]
3 Adventhealth Way Ste 210
Palm Coast, FL 32137
(386) 302-1360
Persian, Modern, Sign Language

Vascular Surgery Physician

1139557
Crisco, Larry Van Thomas MD[1,2]
14 Office Park Dr Ste 1
Palm Coast, FL 32137
(386) 446-9966
Sign Language

1210874
Dhanisetty, Ravi MD 1,2
120 Cypress Edge Dr Ste 201
Palm Coast, FL 32164
(386) 231-3600
Sign Language

Specialists are common to all plans. Los especialistas son comunes a todos los planes.

**** not accepting new members***
1 provider also accepts Medicaid
2 e-prescribing capabilities
3 preferred cost-share provider
4 part time at this location

**** no aceptan nuevos afiliados***
1 proveedor también acepta Medicaid
2 capacidades para recetas eléctronicas
3 proveedor con costo compartido preferido
4 medio tiempo en este centro

1136037
Edwards, Christopher MD[1,2]
14 Office Park Dr Ste 1
Palm Coast, FL 32137
(386) 446-9966
Sign Language

1174883
Jones, Miciah MD[1,2]
14 Office Park Dr Ste 1
Palm Coast, FL 32137
(386) 446-9966

1188062
Myers, Cary H MD[1,2]
120 Cypress Edge Dr Ste 201
Palm Coast, FL 32164
(386) 321-3600

1192224
Pierre Louis, Willythssa MD[1,2]
120 Cypress Edge Dr Ste 201
Palm Coast, FL 32164
(386) 231-3600
Creole, French, Sign Language, Spanish

Specialists are common to all plans. Los especialistas son comunes a todos los planes.

**** not accepting new members***
1 provider also accepts Medicaid
2 e-prescribing capabilities
3 preferred cost-share provider
4 part time at this location

**** no aceptan nuevos afiliados***
1 proveedor también acepta Medicaid
2 capacidades para recetas eléctronicas
3 proveedor con costo compartido preferido
4 medio tiempo en este centro

CarePlus
HEALTH PLANS

Ancillaries

Ancilarios

IMPORTANT NOTE: CarePlus is not a provider of medical services. CarePlus does not endorse or control the clinical judgment or treatment recommendations made by the physicians or other providers listed in the directory or otherwise selected by you.

NOTA IMPORTANTE: *CarePlus no es un proveedor de servicios médicos. CarePlus no respalda ni regula el criterio clínico ni las recomendaciones de tratamiento hechas por los médicos u otros proveedores incluidos en el directorio o seleccionados por usted.*

Clinical Medical Laboratory

A010002
Laboratory Corporation Of America[1,2]
21 Old Kings Rd N
B103-104
Palm Coast, FL 32137
(800) 877-5227

Community/Behavioral Health

1235063
Phoenix Community Services[1]
26B Office Park Dr
Palm Coast, FL 32137
(386) 597-2861
Filipino (philipino), Spanish

Durable Medical Equipment & Medical Supplies

1134707
Integrated Home Care Services Inc[1]
Call For Locations
Palm Coast, FL 32143
(844) 215-4264

End-Stage Renal Disease (ESRD) Treatment Clinic/Center

1189434
Fresenius Kidney Care Palm Coast[1]
515 Palm Coast Pkwy SW Ste 2 3 4
Palm Coast, FL 32137
(386) 447-4477

Environmental Modification Occupational Therapist

1215648
Rural Ther Svcs Of FL DBA Palm Coast Sports Med & Rehab Ctr[2]
35 Old Kings Rd N
Palm Coast, FL 32137
(386) 445-5555

Home Health Agency

1130877
Integrated Home Care Services Inc[1]
Call For Locations
Palm Coast, FL 32143
(844) 215-4264

Home Infusion Agency

1121308
One Homecare Solutions
Call For Locations
Palm Coast, FL 32143
(855) 441-6900

Mammography Clinic/Center

1078548
E Central FL Op Imagin
21 Hospital Dr Ste 130
Palm Coast, FL 32164
(386) 446-5200
Sign Language

1078548
E Central FL Op Imagin
3 Pine Cone Dr Ste 101
Palm Coast, FL 32137
(386) 446-5200
Sign Language

Occupational Therapist

1215648
Rural Ther Svcs Of FL DBA Palm Coast Sports Med & Rehab Ctr[2]
35 Old Kings Rd N
Palm Coast, FL 32137
(386) 445-5555

Physical Rehabilitation Occupational Therapist

1215648
Rural Ther Svcs Of FL DBA Palm Coast Sports Med & Rehab Ctr[2]
35 Old Kings Rd N
Palm Coast, FL 32137
(386) 445-5555

Physical Therapist

1215648
Rural Ther Svcs Of FL DBA Palm Coast Sports Med & Rehab Ctr[2]
35 Old Kings Rd N
Palm Coast, FL 32137
(386) 445-5555

Physical Therapy Clinic/Center

1215648
Rural Ther Svcs Of FL DBA Palm Coast Sports Med & Rehab Ctr[2]
35 Old Kings Rd N
Palm Coast, FL 32137
(386) 445-5555

Physiological Laboratory

1078548
E Central FL Op Imagin
21 Hospital Dr Ste 130
Palm Coast, FL 32164
(386) 446-5200
Sign Language

1078548
E Central FL Op Imagin
3 Pine Cone Dr Ste 101
Palm Coast, FL 32137
(386) 446-5200
Sign Language

Ancillaries are common to all plans. Ancilarios son comunes a todos los planes.

1 provider also accepts Medicaid
2 e-prescribing capabilities
3 preferred cost-share provider

1 proveedor también acepta Medicaid
2 capacidades para recetas eléctronicas
3 proveedor con costo compartido preferido

1241624
Vuepoint Diagnostics, LLC[2]
Call For Locations
Palm Coast, FL 32143
(256) 456-5870

Portable X-Ray Or Other Portable Diagnostic Imaging Supplier

1130877
Integrated Home Care Services Inc[1]
Call For Locations
Palm Coast, FL 32143
(844) 215-4264

1107942
Womens Mobile Medical Services LLC
Call For Locations
Palm Coast, FL 32164
(407) 349-2007

Radiology Clinic/Center

1078548
E Central FL Op Imagin
21 Hospital Dr Ste 130
Palm Coast, FL 32164
(386) 446-5200
Sign Language

1078548
E Central FL Op Imagin
3 Pine Cone Dr Ste 101
Palm Coast, FL 32137
(386) 446-5200
Sign Language

1241624
Vuepoint Diagnostics, LLC[2]
Call For Locations
Palm Coast, FL 32143
(256) 456-5870

Skilled Nursing Facility

1199391
Flagler Health And Rehabilitation Center[1]
300 Dr Carter Blvd
Bunnell, FL 32110
(386) 437-4168

Ancillaries are common to all plans. Ancilarios son comunes a todos los planes.

1 provider also accepts Medicaid
2 e-prescribing capabilities
3 preferred cost-share provider

1 proveedor también acepta Medicaid
2 capacidades para recetas eléctronicas
3 proveedor con costo compartido preferido

This page was intentionally left blank

Esta página se ha dejado intencionadamente en blanco

CarePlus
HEALTH PLANS

Dentists

Dentistas

IMPORTANT NOTE: CarePlus is not a provider of dental services. CarePlus does not endorse or control the clinical judgment or treatment recommendations made by the physicians or other providers listed in the directory or otherwise selected by you.

Many dentists have more than one office. However, not all of the offices may be in CarePlus' network. If you don't see an office address in this directory, the dentist may not be in network at that location. If you have questions about who is in our network, call your dentist or contact the CarePlus Member Services department for assistance by calling the phone number located on the back of your Member Identification (ID) card. Limitations, copayments, and restrictions may apply. Contact the plan for more information or review your Evidence of Coverage for more detailed information.

NOTA IMPORTANTE: *CarePlus no es un proveedor de servicios dentales. CarePlus no respalda ni regula el criterio clínico ni las recomendaciones de tratamiento hechas por los médicos u otros proveedores incluidos en el directorio o seleccionados por usted.*

Muchos dentistas tienen más de una oficina. Sin embargo, no todas las oficinas pueden estar en la red de CarePlus. Si no ve la dirección de un consultorio en este directorio, es posible que el dentista no esté en la red en esa ubicación. Si tiene preguntas, sobre quién está en nuestra red, llame a su dentista o comuníquese con el departamento de Servicios para Afiliados de CarePlus para obtener ayuda llamando al número de teléfono que se encuentra en el reverso de su tarjeta de identificación de miembro (ID). Se pueden aplicar limitaciones, copagos y restricciones. Póngase en contacto con el plan para obtener más información o consulte su Evidencia de Cobertura para obtener información más detallada.

Dentist - General Practice

2012870
Acevedo Decandis, Stephanie M DMD[1,2]
50 Plaza Dr Ste 201
Palm Coast, FL 32137
(386) 516-0751
Spanish

1276339
Amaro, David DDS[1,2]
50 Plaza Dr Ste 201
Palm Coast, FL 32137
(386) 516-0751
Spanish

391113
Benmaman, Angel J DDS[1,2]
250 Palm Coast Pkwy NE Unit 606
Palm Coast, FL 32137
(386) 446-5595
Spanish

3358970
Bhambri, Vishal DMD 1,2
1264 Palm Coast Pkwy SW
Palm Coast, FL 32137
(386) 283-4902
Punjab, Spanish

3283862
Booth, Gynnekia M DMD[1,2]
4873 Belle Terre Pkwy
Palm Coast, FL 32137
(386) 864-8313
Spanish

3586870
Canaday, Brandon R DMD[1,2]
4873 Belle Terre Pkwy
Palm Coast, FL 32137
(386) 864-8313

1546754
Carbot, Mario J DMD 1,2
50 Plaza Dr Ste 201
Palm Coast, FL 32137
(386) 516-0751
Serbian, Spanish

2034178
Carter, Ben F DDS[1,2]
50 Plaza Dr Ste 201
Palm Coast, FL 32137
(386) 516-0751
Spanish

1292300
Cava, Eugenio O DDS 1,2
250 Palm Coast Pkwy NE Unit 606
Palm Coast, FL 32137
(386) 446-5595
Spanish

2087301
Choi, Alfred W DDS[1,2]
250 Palm Coast Pkwy NE Unit 606
Palm Coast, FL 32137
(386) 446-5595

1315830
Colon, Agdha M DMD 1,2
50 Plaza Dr Ste 201
Palm Coast, FL 32137
(386) 516-0751
Spanish

2015660
Correal, Juliana DMD 1,2
50 Plaza Dr Ste 201
Palm Coast, FL 32137
(386) 516-0751
Spanish

2909496
Crovatt, Michael L DMD[1,2]
250 Palm Coast Pkwy NE Unit 606
Palm Coast, FL 32137
(813) 350-7166

1304635
Diasti, Riham K DMD 1,2
250 Palm Coast Pkwy NE Unit 606
Palm Coast, FL 32137
(386) 446-5595

1315799
Doherty, Nicole DMD 1,2
50 Plaza Dr Ste 201
Palm Coast, FL 32137
(386) 516-0751
Spanish

2966677
Doshi, Rajvi M DMD[1,2]
50 Plaza Dr Ste 201
Palm Coast, FL 32137
(407) 543-8509
Spanish

1350974
Eduardo, Jose F DDS 1,2
250 Palm Coast Pkwy NE Unit 606
Palm Coast, FL 32137
(386) 446-5595
Spanish

3421854
Elgalady, Ahmed M DDS[1,2]
1264 Palm Coast Pkwy SW
Palm Coast, FL 32137
(386) 283-4902

2389232
Ferreira, Stephanie M DDS[1,2]
50 Plaza Dr Ste 201
Palm Coast, FL 32137
(386) 516-0751
Spanish

1 provider also accepts Medicaid
2 e-prescribing capabilities

1 proveedor también acepta Medicaid
2 capacidades para recetas eléctronicas

2028873
Fidy, Ramez DMD[1,2]
50 Plaza Dr Ste 201
Palm Coast, FL 32137
(386) 516-0751
Spanish

1548503
Fraser, Jennifer L DMD 1,2
35 Caroline St
Bunnell, FL 32110
(386) 672-7710

2376365
Freeman, Michael J DMD[1,2]
50 Plaza Dr Ste 201
Palm Coast, FL 32137
(386) 516-0751
Spanish

2508960
Garcia, Emily M DMD 1,2
50 Plaza Dr Ste 201
Palm Coast, FL 32137
(386) 516-0751
Spanish

3283509
Gilbertorrego, Carol DMD[1,2]
50 Plaza Dr Ste 201
Palm Coast, FL 32137
(386) 516-0751
Spanish

2592013
Goldschein, Harry J DDS[1,2]
250 Palm Coast Pkwy NE Unit 606
Palm Coast, FL 32137
(386) 446-5595

1280714
Gordon, Vernon L DDS 1,2
250 Palm Coast Pkwy NE Unit 606
Palm Coast, FL 32137
(386) 446-5595

2506961
Green, Claudia D DMD 1,2
1264 Palm Coast Pkwy SW
Palm Coast, FL 32137
(386) 283-4902

2506961
Green, Claudia D DMD 1,2
250 Palm Coast Pkwy NE Unit 606
Palm Coast, FL 32137
(386) 446-5595

295357
Greenberg, Andrew W DDS[1,2]
50 Plaza Dr Ste 201
Palm Coast, FL 32137
(386) 516-0751
Spanish

1785744
Harrison, James P DDS 1,2
250 Palm Coast Pkwy NE Unit 606
Palm Coast, FL 32137
(386) 446-5595

1278581
Havens, Nancy L DDS 1,2
250 Palm Coast Pkwy NE Unit 606
Palm Coast, FL 32137
(386) 446-5595

2731552
Kang, Youngjin DMD 1,2
4873 Belle Terre Pkwy
Palm Coast, FL 32137
(386) 864-8313
Korean, Spanish

3561121
Kissin, Shmuel DDS[1,2]
4873 Belle Terre Pkwy
Palm Coast, FL 32137
(386) 864-8313

1380523
Lake, Everet A DDS[1,2]
250 Palm Coast Pkwy NE Unit 606
Palm Coast, FL 32137
(386) 446-5595
Spanish

1271656
Lewis, Ben DDS[1,2]
250 Palm Coast Pkwy NE Unit 606
Palm Coast, FL 32137
(386) 446-5595

2181038
Lombana Cano, Edward H DMD[1,2]
50 Plaza Dr Ste 201
Palm Coast, FL 32137
(386) 516-0751
Spanish

2386377
McCaulley Rennie, Jasmine DMD[1,2]
4873 Belle Terre Pkwy
Palm Coast, FL 32137
(386) 864-8313

2863390
Mezquia, Freddy DMD 1,2
50 Plaza Dr Ste 201
Palm Coast, FL 32137
(386) 516-0751

3378710
Nabood, Haitham DDS 1,2
50 Plaza Dr Ste 201
Palm Coast, FL 32137
(386) 516-0751
Spanish

Flagler

1 provider also accepts Medicaid
2 e-prescribing capabilities

1 proveedor también acepta Medicaid
2 capacidades para recetas eléctronicas

2799593
Nannapaneni, Lakshmi P DDS[1,2]
1264 Palm Coast Pkwy SW
Palm Coast, FL 32137
(386) 283-4902
Spanish, Telugu

3098936
Naser, Mohammed F DDS[1,2]
4873 Belle Terre Pkwy
Palm Coast, FL 32137
(386) 864-8313
Arabic

2665135
Naser, Zaid DMD[1,2]
50 Plaza Dr Ste 201
Palm Coast, FL 32137
(386) 516-0751
Arabic

3598833
Nashed, Karim M L DDS[1,2]
4873 Belle Terre Pkwy
Palm Coast, FL 32137
(386) 864-8313
Amharic, Arabic, Bulgarian, Creoles, German

1312034
Nguyen, Dzung Ba DMD[1,2]
50 Plaza Dr Ste 201
Palm Coast, FL 32137
(386) 516-0751
Spanish

2255835
Nguyen, Hoang N DMD [1,2]
50 Plaza Dr Ste 201
Palm Coast, FL 32137
(386) 516-0751
Spanish, Vietnamese

2401271
Nguyen, Linda T DMD [1,2]
50 Plaza Dr Ste 201
Palm Coast, FL 32137
(386) 516-0751
Spanish, Vietnamese

1351039
Nunez, Erick J DDS[1,2]
50 Plaza Dr Ste 201
Palm Coast, FL 32137
(386) 516-0751
Spanish

1460538
Ordehi, Licet Y DDS[1,2]
250 Palm Coast Pkwy NE Unit 606
Palm Coast, FL 32137
(386) 446-5595
Spanish

2102405
Ortiz Pimentel, Edgar O DMD[1,2]
50 Plaza Dr Ste 201
Palm Coast, FL 32137
(386) 516-0751
Spanish

1310108
Ortiz Roldan, Ramon L DMD[1,2]
250 Palm Coast Pkwy NE Unit 606
Palm Coast, FL 32137
(386) 446-5595
Spanish

2161407
Park, Jong Yun DDS[1,2]
4873 Belle Terre Pkwy
Palm Coast, FL 32137
(386) 864-8313

2389904
Patel, Janisha DDS[1,2]
50 Plaza Dr Ste 201
Palm Coast, FL 32137
(407) 543-8509
Gujarati, Spanish

2734317
Patel, Maitri DMD[1,2]
50 Plaza Dr Ste 201
Palm Coast, FL 32137
(407) 543-8509
Gujarati, Hindi, Spanish

1907966
Patel, Ripal A DMD[1,2]
50 Plaza Dr Ste 201
Palm Coast, FL 32137
(386) 516-0751
Spanish

2760438
Patel, Sagir G DMD[1,2]
1264 Palm Coast Pkwy SW
Palm Coast, FL 32137
(386) 283-4902
Chinese, Hmong, Mandarin, Spanish

2509010
Peterson, Savanna M DMD[1,2]
4873 Belle Terre Pkwy
Palm Coast, FL 32137
(386) 864-8313
Spanish

2607965
Pham, Quyen K T DMD [1,2]
50 Plaza Dr Ste 201
Palm Coast, FL 32137
(386) 516-0751
Spanish, Vietnamese

2973830
Powell, Leneal DDS[1,2]
4873 Belle Terre Pkwy
Palm Coast, FL 32137
(386) 864-8313

1 provider also accepts Medicaid
2 e-prescribing capabilities

1 proveedor también acepta Medicaid
2 capacidades para recetas eléctronicas

2618053
Priemer, Ryan M DMD 1,2
50 Plaza Dr Ste 201
Palm Coast, FL 32137
(386) 516-0751
Spanish

3407287
Puebla, Ana M DMD 1,2
250 Palm Coast Pkwy NE Unit 606
Palm Coast, FL 32137
(386) 446-5595
Spanish

3601432
Rajagopalan, Shwetha Shri DMD[1,2]
50 Plaza Dr Ste 201
Palm Coast, FL 32137
(386) 516-0751
Hindi, Spanish

2154250
Rennie, Kevon DMD[1,2]
4873 Belle Terre Pkwy
Palm Coast, FL 32137
(386) 864-8313

2353728
Rizziello, Derrick A DMD[1,2]
50 Plaza Dr Ste 201
Palm Coast, FL 32137
(386) 516-0751
Spanish

3272616
Romano, Suset M DMD 1,2
50 Plaza Dr Ste 201
Palm Coast, FL 32137
(386) 516-0751

3057862
Sanchelima, Katrina V DMD[1,2]
250 Palm Coast Pkwy NE Unit 606
Palm Coast, FL 32137
(386) 446-5595
French, Spanish

1300636
Sehgal, Mamta T DMD 1,2
50 Plaza Dr Ste 201
Palm Coast, FL 32137
(386) 516-0751
French, Hindi, Punjab, Spanish, Urdu

2610451
Shah, Yesha P DMD[1,2]
50 Plaza Dr Ste 201
Palm Coast, FL 32137
(386) 516-0751
Gujarati, Hindi, Spanish

2295762
Steen, Gary N DMD[1,2]
250 Palm Coast Pkwy NE Unit 606
Palm Coast, FL 32137
(386) 446-5595
Spanish

3092731
Tolson, George E DMD 1,2
50 Plaza Dr Ste 201
Palm Coast, FL 32137
(386) 516-0751

2379071
Totera, John J DMD[1,2]
250 Palm Coast Pkwy NE Unit 606
Palm Coast, FL 32137
(386) 446-5595
Italian, Spanish

2142111
Varela, Monica L DDS 1,2
50 Plaza Dr Ste 201
Palm Coast, FL 32137
(386) 516-0751
Spanish

2618892
Voaonsri, Nopparat DMD[1,2]
50 Plaza Dr Ste 201
Palm Coast, FL 32137
(386) 516-0751
Spanish

3066487
Vu, Annie H DDS[1,2]
50 Plaza Dr Ste 201
Palm Coast, FL 32137
(407) 543-8509
Vietnamese

2111317
Walker, Aaron S DMD 1,2
50 Plaza Dr Ste 201
Palm Coast, FL 32137
(386) 516-0751
Spanish

1316711
Ward, Michael Alan DDS[1,2]
50 Plaza Dr Ste 201
Palm Coast, FL 32137
(386) 516-0751
Spanish

3075906
Wright, Bei C DMD[1,2]
4873 Belle Terre Pkwy
Palm Coast, FL 32137
(386) 864-8313

3194556
You, Jae Y DDS[1,2]
50 Plaza Dr Ste 201
Palm Coast, FL 32137
(407) 543-8509
Hindi, Korean, Marathi, Russian, Spanish

Dentistry - Endodontics

1492987
Baker, James R DMD 1,2
50 Plaza Dr Ste 201
Palm Coast, FL 32137
(386) 516-0751
Spanish

Flagler

1 provider also accepts Medicaid
2 e-prescribing capabilities

1 proveedor también acepta Medicaid
2 capacidades para recetas eléctronicas

Dentistry - Oral & Maxillofacial

2364718
Amoli, Bouali F DMD [1,2]
50 Plaza Dr Ste 201
Palm Coast, FL 32137
(386) 516-0751
Farsi

Dentistry - Periodontics

1649552
Barzyk, Jeffrey W DMD [1,2]
50 Plaza Dr Ste 201
Palm Coast, FL 32137
(386) 516-0751
Portuguese, Spanish

2924618
Santana Pagan, Shalia M DMD[1,2]
50 Plaza Dr Ste 201
Palm Coast, FL 32137
(386) 516-0751

1845687
Yeung, Victor L C DMD [1,2]
50 Plaza Dr Ste 201
Palm Coast, FL 32137
(386) 516-0751
Spanish

1 provider also accepts Medicaid
2 e-prescribing capabilities

1 proveedor también acepta Medicaid
2 capacidades para recetas eléctronicas

CarePlus
HEALTH PLANS

Pharmacies

Farmacias

This page marks the beginning of the pharmacy information in this directory.

Esta página marca el inicio de la información sobre las farmacias en este directorio.

IMPORTANT NOTE: CarePlus is not a provider of pharmacy services. CarePlus does not endorse or control the clinical judgment or treatment recommendations made by the physicians or other providers listed in the directory or otherwise selected by you.

NOTA IMPORTANTE: *CarePlus no es un proveedor de servicios de farmacias. CarePlus no respalda ni regula el criterio clínico ni las recomendaciones de tratamiento hechas por los médicos u otros proveedores incluidos en el directorio o seleccionados por usted.*

This Pharmacy Directory was updated on 12/19/2023. For more recent information or other questions, please contact CarePlus Health Plans, Inc.'s Member Services at 1-800-794-5907 or for TTY users, 711. From October 1 - March 31, we are open 7 days a week; 8 a.m. to 8 p.m. From April 1 - September 30, we are open Monday - Friday, 8 a.m. to 8 p.m. You may always leave a voice mail message after-hours, Saturdays, Sundays, and holidays and we will return your call within one business day, or visit www.careplushealthplans.com. Changes to our pharmacy network may occur during the benefit year. An updated Provider Directory is located on our website at www.careplushealthplans.com. You may also call Member Services for updated information.

Este Directorio de Farmacias fue actualizado el 19/12/2023. Para obtener información más reciente o para otras preguntas, por favor llame a Servicios para Afiliados de CarePlus Health Plans, Inc. al 1-800-794-5907 o para usuarios de TTY al 711. Desde el 1 de octubre hasta el 31 de marzo, atendemos los 7 días de la semana de 8 a.m. a 8 p.m. Desde el 1 de abril hasta el 30 de septiembre, atendemos de lunes a viernes, de 8 a.m. a 8 p.m. Usted también puede dejar un mensaje de voz fuera del horario de atención, sábados, domingos y feriados, y le devolveremos la llamada dentro de un día hábil, o visite www.careplushealthplans.com. Pueden ocurrir cambios en nuestra red de farmacias durante el año de beneficios. Puede encontrar un Directorio de Proveedores actualizado en nuestro sitio web en www.careplushealthplans.com. También puede llamar a Servicios para Afiliados para solicitar información actualizada.

Mail Order

TTY users call: 711
Usuarios de TTY llamar al: 711

Acaria (specialty Pharmacy)
Toll-free: (800) 511-5144

Across Specialty Pharmacy[2]
Toll-free: (833) 746-0132

ACS Specialty Pharmacy[2]
Toll-free: (866) 944-9511

Amazon Pharmacy[2]
Toll-free: (855) 745-5725

Aon Pharmacy (specialty Pharmacy)[2]
Toll-free: (833) 886-1725

Bioplus Specialty Pharmacy[2]
Toll-free: (407) 830-8820

Caremark Specialty[2]
Toll-free: (888) 607-4287

Centerwell Pharmacy - Miramar[2,3]
Toll-free: (800) 526-1490

Centerwell Specialty Pharmacy[2,3]
Toll-free: (800) 486-2668

Curant Health (specialty Pharmacy)[2]
Toll-free: (770) 437-8040

Diplomat (specialty Pharmacy)
Toll-free: (866) 442-4679

Directrx (specialty Pharmacy)[2]
Toll-free: (248) 280-2270

Expedien Pharmacy (specialty Pharmacy)[2]
Toll-free: (866) 943-4535

Factor One Source[2]
Toll-free: (877) 828-3940

Friendswood Health Mart
Toll-free: (844) 373-1300

Genoa Healthcare[2]
Toll-free: (877) 546-5779

Gentry Health[2]
Toll-free: (216) 750-4038

Kroger Specialty Pharmacy[2]
Toll-free: (855) 437-1342

Medhope Pharmacy[2]
Toll-free: (866) 279-0497

Memorial Pharmacy[2]
Toll-free: (844) 358-8500

Noble Health Services (specialty Pharmacy)[2]
Toll-free: (888) 843-2040

Onco 360 Specialty[2]
Toll-free: (877) 662-6633

Optum Specialty Pharmacy[2]
Toll-free: (855) 242-2241

Orsini (specialty And Maintenance Pharmacy)[2]
Toll-free: (800) 410-8575

Panther Rx Specialty Pharmacy[2]
Toll-free: (855) 726-8479

Pillpack[2]
Toll-free: (855) 745-5725

Pharmacies are common to all plans. Las Farmacias son comunes a todos los planes.

2 e-prescribing capabilities

3 preferred cost-sharing pharmacy for some plans

4 denotes extended supply of medications offered

2 capacidades para recetas eléctronicas

3 farmacia de costo compartido preferido para algunos planes

4 indica que se ofrece un surtido extendido de medicamentos

Premier Pharmacy Services (specialty Pharmacy)[2]
Toll-free: (484) 821-0540

Redchip Of Nevada[2]
Toll-free: (949) 223-9828

Ridgeway Pharmacy Ltd[2]
Toll-free: (800) 630-3214

Rosh Pharmacy[2]
Toll-free: (844) 939-3550

Rx To Go[2]
Toll-free: (239) 275-5357

Senderra Rx Pharmacy (specialty Pharmacy)[2]
Toll-free: (888) 777-5547

Sortpak[2]
Toll-free: (877) 570-7787

St. Matthews Pharmacy[2]
Toll-free: (844) 552-9669

University Hospital Home Care[2]
Toll-free: (216) 844-4663

Urgent Med Rx[2]
Toll-free: (888) 536-9963

US Bioservices (specialty Pharmacy)[2]
Toll-free: (888) 518-7246

US Med[2]
Toll-free: (866) 938-4482

Walmart Pharmacy[2]
Toll-free: (800) 273-3455

Welldynerx[2]
Toll-free: (888) 479-2000

Retail Chains

TTY users call: 711
Usuarios de TTY llamar al: 711

CVS Pharmacy[4]
Toll-free: (800) 746-7287
TTY: 711

Publix[4]
Toll-free: (800) 242-1227
TTY: 711

Walgreens[4]
Toll-free: (800) 925-4733
TTY: (877) 924-7889

Walmart[4]
Toll-free: (800) 925-6278
TTY: 711

Retail

TTY users call: 711
Usuarios de TTY llamar al: 711

A Plus Pharmacy[2,4]
4750 E Moody Blvd Ste 107
Bunnell, FL 32110
(386) 313-6959

Aza Health[2,4]
460 Palm Coast Pkwy SW Ste 5
Palm Coast, FL 32137
(386) 246-3958

Bunnell Pharmacy Inc 2,4
703 E Moody Blvd
Bunnell, FL 32110
(386) 437-3325

Home Care Pharmacy Of Palm Coast Inc[2,4]
6 Florida Park Dr
Palm Coast, FL 32137
(386) 445-1212

One Pharmacy[2,4]
85 Cypress Point Pkwy Unit B
Palm Coast, FL 32164
(386) 447-8944

Palm Coast Pharmacy Inc.[2,4]
9 Pine Cone Dr Ste 109
Palm Coast, FL 32137
(386) 597-7400

Winn-Dixie[2,4]
1260 W Palm Coast Pkwy
Palm Coast, FL 32137
(386) 446-4699

Flagler

Pharmacies are common to all plans. Las Farmacias son comunes a todos los planes.

2 e-prescribing capabilities

3 preferred cost-sharing pharmacy for some plans

4 denotes extended supply of medications offered

2 capacidades para recetas eléctronicas

3 farmacia de costo compartido preferido para algunos planes

4 indica que se ofrece un surtido extendido de medicamentos

Winn-Dixie[2,4]
111 Flagler Plaza Dr
Palm Coast, FL 32137
(386) 517-0010

Home Infusion

TTY users call: 711
Usuarios de TTY llamar al: 711

One Homecare Solutions
(855) 441-6900

Long Term Care

TTY users call: 711
Usuarios de TTY llamar al: 711

Atlantic Foot & Ankle Associates - North Palm Coas
11 Florida Park Dr N
Palm Coast, FL 32137
(386) 445-4734

Atlantic Foot & Ankle Associates - Palm Coast
21 Hospital Dr, Ste 170A
Palm Coast, FL 32164
(386) 586-7373

One Pharmacy[2]
85 Cypress Point Pkwy Unit B
Palm Coast, FL 32164
(386) 447-8944

Pharmacies are common to all plans. Las Farmacias son comunes a todos los planes.

2 e-prescribing capabilities

3 preferred cost-sharing pharmacy for some plans

4 denotes extended supply of medications offered

2 capacidades para recetas eléctronicas

3 farmacia de costo compartido preferido para algunos planes

4 indica que se ofrece un surtido extendido de medicamentos

CarePlus HEALTH PLANS

Pharmacies

Farmacias

This page marks the end of the pharmacy information in this directory.

Esta página marca el final de la información sobre las farmacias en este directorio.

This Pharmacy Directory was updated on 12/19/2023. For more recent information or other questions, please contact CarePlus Health Plans, Inc.'s Member Services at 1-800-794-5907 or for TTY users, 711. From October 1 - March 31, we are open 7 days a week; 8 a.m. to 8 p.m. From April 1 - September 30, we are open Monday - Friday, 8 a.m. to 8 p.m. You may always leave a voice mail message after-hours, Saturdays, Sundays, and holidays and we will return your call within one business day, or visit www.careplushealthplans.com. Changes to our pharmacy network may occur during the benefit year. An updated Provider Directory is located on our website at www.careplushealthplans.com. You may also call Member Services for updated information.

Este Directorio de Farmacias fue actualizado el 19/12/2023*. Para obtener información más reciente o para otras preguntas, por favor llame a Servicios para Afiliados de CarePlus Health Plans, Inc. al 1-800-794-5907 o para usuarios de TTY al, 711. Desde el 1 de octubre hasta el 31 de marzo, atendemos los 7 días de la semana de 8 a.m. a 8 p.m. Desde el 1 de abril hasta el 30 de septiembre, atendemos de lunes a viernes, de 8 a.m. a 8 p.m. Usted también puede dejar un mensaje de voz fuera del horario de atención, sábados, domingos y feriados, y le devolveremos la llamada dentro de un día hábil, o visite www.careplushealthplans.com. Pueden ocurrir cambios en nuestra red de farmacias durante el año de los beneficios. Puede encontrar un Directorio de Proveedores actualizado en nuestro sitio web en www.careplushealthplans.com. También puede llamar a Servicios para Afiliados para solicitar información actualizada.*

This page was intentionally left blank

Esta página se ha dejado intencionadamente en blanco

CarePlus
HEALTH PLANS

Fitness Centers

Centros de Acondicionamiento Físico

IMPORTANT NOTE: CarePlus is not a provider of medical services. CarePlus does not endorse or control the clinical judgment or treatment recommendations made by the physicians or other providers listed in the directory or otherwise selected by you.

Limitations, copayments, and restrictions may apply. Contact the plan for more information or review your Evidence of Coverage for more detailed information.

NOTA IMPORTANTE: *CarePlus no es un proveedor de servicios médicos. CarePlus no respalda ni regula el criterio clínico ni las recomendaciones de tratamiento hechas por los médicos u otros proveedores incluidos en el directorio o seleccionados por usted.*

Se pueden aplicar limitaciones, copagos y restricciones. Póngase en contacto con el plan para obtener más información o consulte su Evidencia de Cobertura para obtener información más detallada.

Amenities Available / *Servicios disponibles*:

E – Exercise Equipment / *Equipo para hacer ejercicio*
S – Steam and/or Sauna / *Baño de vapor y/o sauna*
P – Swimming Pool / *Piscina*
P* – Seasonal Swimming Pool / *Piscina de temporada*
W – Hot Tub/Whirlpool / *Tina Caliente (Jacuzzi) / Bañera (Tina) de hidromasaje*
SC – SilverSneakers® Classes / *Clases de SilverSneakers®*
SF – SilverSneakers® FLEX® Classes / *Clases de SilverSneakers®* FLEX®

Fitness Center

Anytime Fitness - Palm Coast, Fl
260 Cypress Edge Dr Ste 106
Palm Coast, FL 32164
(386) 445-4945
E,SC

Belle Terre Swim & Racquet Club
73 Patricia Dr
Palm Coast, FL 32164
(386) 446-6717
E,SC

First Baptist Church Of Palm Coast
8050 Palm Coast Pkwy NW
Palm Coast, FL 32137
(386) 931-3485
SF

First Baptist Curch Of Bunnel
2301 Commerce Pkwy
Bunnell, FL 32164
(386) 931-3485
SF

Flagler Technical College
5633 North Oceanshore Blvd
Palm Coast, FL 32137
SF

Ftc/Flagler Schools Community Education
5633 N Ocean Shore Blvd
Palm Coast, FL 32137
(386) 447-4345
P

Island Doctors
2 McCormick Dr
Palm Coast, FL 32164
(386) 246-7365
SF

Just Train Fitness
300 Palm Coast Pkwy SW Ste 5
Palm Coast, FL 32137
(386) 264-6706
E

Lehigh Trail
Colbert Ln
Palm Coast, FL 32137
(386) 931-7153
SF

Mpower Fitness
160 Cypress Point Pkwy Ste D213
Palm Coast, FL 32164
(386) 445-2508
E,SC

Palm Coast Community Center
305 Palm Coast Pkwy NE
Palm Coast, FL 32137
(386) 986-2320
SF

Planet Fitness - Palm Coast
7 Old Kings Rd N
Palm Coast, FL 32137
(386) 283-4973
E

Planet Fitness - Palm Coast (highway 100)
5615 State Hwy 100 E Unit 100
Palm Coast, FL 32164
(603) 314-1070
E

Southside Strength Gym And Personal Training
501 N State St
Bunnell, FL 32110
(386) 338-8709
E

St. Thomas Episcopol Church
5400 Belle Terre Pkwy
Palm Coast, FL 32137
(386) 931-3485
SF

Studio Z Fit
160 Cypress Point Pkwy Ste D112
Palm Coast, FL 32164
(386) 446-4333
E

Call before your first visit. Llame antes de su primera visita.

Fitness Centers are common to all plans. Los Centros de Acondicionamiento Físico son comunes a todos los planes.

CarePlus
HEALTH PLANS

Volusia County / *Condado de Volusia*

CareOne Plus (HMO)
CareFree (HMO)
CareFree Platinum (HMO)
CareSalute (HMO)

CareComplete (HMO C-SNP)
CareComplete Platinum (HMO C-SNP)
CareBreeze (HMO C-SNP)
CareBreeze Platinum (HMO C-SNP)
CareNeeds Plus (HMO D-SNP)

IMPORTANT NOTE: CarePlus is not a provider of medical services. CarePlus does not endorse or control the clinical judgment or treatment recommendations made by the physicians or other providers listed in the directory or otherwise selected by you. Many providers have more than one office. However, not all of the offices may be in CarePlus' network. If you don't see an office address in this directory, the provider may not be in network at that location.

NOTA IMPORTANTE: *CarePlus no es un proveedor de servicios médicos. CarePlus no respalda ni regula el criterio clínico ni las recomendaciones de tratamiento hechas por los médicos u otros proveedores incluidos en el directorio o seleccionados por usted. Muchos proveedores tienen más de una oficina. Sin embargo, no todas las oficinas pueden estar en la red de CarePlus. Si no ve la dirección de un consultorio en este directorio, es posible que el proveedor no esté en la red en esa ubicación.*

Each Primary Care Provider (PCP) has certain plan specialists they use for referrals. This means that the PCP you select may determine the specialists you may see. You may change your PCP at any time, if you want to see a plan specialist that your current PCP can’t refer you to.

Cada Médico de Atención Primaria (PCP, por sus siglas en inglés) cuenta con ciertos especialistas del plan que utilizan para referidos. Esto significa que el PCP que usted eligió puede determinar los especialistas que usted puede consultar. Usted puede cambiar de PCP en cualquier momento, si desea consultar a un especialista del plan al cual no pueda referirle su Médico de Atención Primaria actual.

Family Medicine Physician (PCP)

1186356
Acosta, Digna MD[1,2]
729 E Beville Rd
South Daytona, FL 32119
(386) 256-4791
Sign Language, Spanish

1214301
Amin, Mansi MD[1,2]
3400 Halifax Crossing Blvd Ste 120 A
Deltona, FL 32725
(386) 425-6810
Sign Language

1190970
Blanke III, Harry A MD 1,2
807 State Rd 44
New Smyrna Beach, FL 32168
(386) 425-5554
Sign Language

1196286
Blanke III, Harry A MD 1,2,*
201 N Clyde Morris Blvd Ste 200
Daytona Beach, FL 32114
(386) 425-4165
Sign Language

1189118
Calzado-Ricketts, Nally MD[1,2]
3400 Halifax Crossing Blvd Ste 120 A
Deltona, FL 32725
(386) 425-6810
Sign Language

1188433
Clarke, Mark A MD[1,2]
4090 S Ridgewood Ave
Port Orange, FL 32127
(386) 761-0050

1189120
Correll, Kyle N MD[1,2]
201 N Clyde Morris Blvd Ste 200
Daytona Beach, FL 32114
(386) 425-4165
Sign Language, Spanish

1125589
Crossman, Margaret MD[1,2]
201 N Clyde Morris Blvd Ste 200
Daytona Beach, FL 32114
(386) 425-4165
Sign Language

1204401
Decastro, Raymond MD[1,2]
135 East Minnesota Ave
Orange City, FL 32763
(386) 316-5439

1226445
Degele, Julie E MD[1,2]
201 N Clyde Morris Blvd Ste 200
Daytona Beach, FL 32114
(386) 425-4165
Sign Language

1221325
Delaune, Rex MD[1,2]
2728 Enterprise Rd Ste 100
Orange City, FL 32763
(386) 457-6550
Sign Language

1188853
Flock, Naomi S MD[1,2]
1165 Dunlawton Ave Ste 105
Port Orange, FL 32127
(386) 425-4787
Sign Language

1188854
Flock, Naomi S MD[1,2]
201 N Clyde Morris Blvd Ste 200
Daytona Beach, FL 32114
(386) 425-4165
Sign Language

1189129
Fulton, Brent Nelson MD[1,2]
201 N Clyde Morris Blvd Ste 200
Daytona Beach, FL 32114
(386) 425-4165
Sign Language

1188462
George, Jenet M MD 1,2
929 N Spring Garden Ave Ste 170
Deland, FL 32720
(386) 738-9144

1172002
Grube, Joshua MD[1,2]
5440 S Williamson Blvd Ste 103
Port Orange, FL 32128
(386) 425-8737
Sign Language

**** not accepting new members***
1 provider also accepts Medicaid
2 e-prescribing capabilities
4 part time at this location

**** no aceptan nuevos afiliados***
1 proveedor también acepta Medicaid
2 capacidades para recetas eléctronicas
4 medio tiempo en este centro

1026705
Ham-Ying, J Michael MD[1,2]
1205 S Woodland Blvd Ste 5
Deland, FL 32720
(386) 202-6025
Spanish

1187037
Ham-Ying, J Michael MD[1,2]
801 Beville Rd Ste 101 102
South Daytona, FL 32119
(386) 202-6025
Spanish

1062566
Ham-Ying, John M MD 1,2
1200 Deltona Blvd
Deltona, FL 32725
(386) 202-6025

1185042
Ham-Ying, John M MD 1,2
216 N Frederick St
Pierson, FL 32180
(386) 202-6025
Spanish

1169292
Heiland, Michael K MD 1,2
201 N Clyde Morris Blvd Ste 200
Daytona Beach, FL 32114
(386) 425-4165
Sign Language, Spanish

1189161
Hinman, Sally Kathleen MD[1,2]
201 N Clyde Morris Blvd Ste 200
Daytona Beach, FL 32114
(386) 425-4165
Sign Language

1185014
Hough, Erin MD[1,2]
1200 Deltona Blvd
Deltona, FL 32725
(386) 202-6025

1188465
Hwang, DO Yoon MD 1,2
3691 South Clyde Morris Blvd
Port Orange, FL 32129
(386) 675-4411

1141631
Ibrahim, Magued MD 1,2
2836 Enterprise Rd Ste 4
Debary, FL 32713
(386) 951-4538
Arabic, French

1157723
Ibrahim, Therese MD 1,2
420 S Nova Rd Ste 4 & 5
Ormond Beach, FL 32174
(386) 506-0111

1189163
Jennings, Lane E MD 1,2
201 N Clyde Morris Blvd Ste 200
Daytona Beach, FL 32114
(386) 425-4165
Sign Language

1242329
Johnson, Tyler J MD[1,2]
1688 W Granada Blvd Ste 2A
Ormond Beach, FL 32174
(386) 425-4460

1195626
Kasturi, Savitha DO[2]
325 Clyde Morris Blvd Ste 340
Ormond Beach, FL 32174
(386) 615-8971
Sign Language, Telugu

1196545
Kasturi, Savitha DO[2]
312 West New York Ave
Deland, FL 32720
(386) 615-8971
Sign Language, Telugu

1196546
Kasturi, Savitha DO[2]
322 Big Tree Rd
South Daytona, FL 32119
(386) 310-8745
Sign Language, Telugu

1229162
Lemaster, Roy MD[1,2]
5440 S Williamson Blvd Ste 103
Port Orange, FL 32128
(386) 425-8737
Sign Language

Volusia

**** not accepting new members***
1 provider also accepts Medicaid
2 e-prescribing capabilities
4 part time at this location

**** no aceptan nuevos afiliados***
1 proveedor también acepta Medicaid
2 capacidades para recetas eléctronicas
4 medio tiempo en este centro

1185345
Lemaster, Roy N MD 1,2
201 N Clyde Morris Blvd Ste 200
Daytona Beach, FL 32114
(386) 425-4165
Sign Language

1188473
Ler, Steve Anthony MD 1,2,*
929 N Spring Garden Ave Ste 170
Deland, FL 32720
(386) 738-9144

P064901
Leuterio, Rizalina MD 1,2
1116B Beville Rd
Daytona Beach, FL 32114
(386) 760-8116

1191087
Lopez, Jesus MD2
929 N Spring Garden Ave Ste 170
Deland, FL 32720
(386) 738-9144
Spanish

1059172
Mancini, Bruno MD1,2
1200 Deltona Blvd
Deltona, FL 32725
(386) 202-6025

1242326
McDonald, Sachoya K MD1,2
201 N Clyde Morris Blvd Ste 200
Daytona Beach, FL 32114
(386) 425-4165

1125298
Mohamed, Mohamed G MD2
1914 State Rd 44 Ste B
New Smyrna Beach, FL 32168
(386) 428-3241
Arabic

1015660
Morales, Luis E MD1,2
1043 Town Center Dr
Orange City, FL 32763
(386) 774-0188
Spanish

1201235
Moreno, Luis MD2
2984 S Ridgewood Ave Ste 1
Edgewater, FL 32141
(386) 428-4640

1222017
Negron, Natalie Nicole DO1,2
1165 Dunlawton Ave Ste 105
Port Orange, FL 32127
(386) 425-4787
Sign Language

1189169
Oglesby, Sharon Marie MD1,2
201 N Clyde Morris Blvd Ste 200
Daytona Beach, FL 32114
(386) 425-4165

1115311
Oslos, Neil MD1,2
201 N Clyde Morris Blvd Ste 200
Daytona Beach, FL 32114
(386) 425-4165
Sign Language

1118087
Patel, Kashyap MD2
325 Clyde Morris Blvd Ste 340
Ormond Beach, FL 32174
(386) 615-8971
Gujarati, Sign Language

1196536
Patel, Kashyap MD2
312 West New York Ave
Deland, FL 32720
(386) 615-8971
Gujarati, Sign Language

1196540
Patel, Kashyap MD2
322 Big Tree Rd
South Daytona, FL 32119
(386) 310-8745
Gujarati, Sign Language

1215210
Peck, Rebecca A MD 1,2
1688 W Granada Blvd Ste 2A
Ormond Beach, FL 32174
(386) 425-4460
Sign Language

1162047
Porter, Aaron J DO1,2
420 S Nova Rd Ste 4 & 5
Ormond Beach, FL 32174
(386) 506-0111

**** not accepting new members***
1 provider also accepts Medicaid
2 e-prescribing capabilities
4 part time at this location

**** no aceptan nuevos afiliados***
1 proveedor también acepta Medicaid
2 capacidades para recetas eléctronicas
4 medio tiempo en este centro

1127661
Potts, Richard D MD 1,2
26 N Beach St Ste C
Ormond Beach, FL 32174
(386) 506-9994

1189174
Prevatte, Edwin MD[1,2]
201 N Clyde Morris Blvd Ste 200
Daytona Beach, FL 32114
(386) 425-4165
Sign Language

1133154
Quyyum Ahmed, Abdul MD[1,2]
634 Deltona Blvd Ste A
Deltona, FL 32725
(407) 878-7990
Hindi, Urdu

1152560
Ramirez, Glenda E MD 1,2,4
731 N Clyde Morris Blvd
Daytona Beach, FL 32114
(386) 738-9144
Spanish

1114503
Rees, Ryan R MD[1,2]
201 N Clyde Morris Blvd Ste 240
Daytona Beach, FL 32114
(386) 425-4822
Sign Language

1174765
Samano, Gregory P DO 1,2
201 N Clyde Morris Blvd Ste 200
Daytona Beach, FL 32114
(386) 425-4165
Sign Language

1165886
Sauls, Pamela MD[2]
325 Clyde Morris Blvd Ste 340
Ormond Beach, FL 32174
(386) 615-8971
Chinese, Sign Language

1196547
Sauls, Pamela MD[2]
312 West New York Ave
Deland, FL 32720
(386) 615-8971
Chinese, Sign Language

1196548
Sauls, Pamela MD[2]
322 Big Tree Rd
South Daytona, FL 32119
(386) 310-8745
Chinese, Sign Language

1207013
Savage, Rosemary DO[2]
500 Memorial Cr Ste C
Ormond Beach, FL 32174
(386) 615-3500
Sign Language

1189179
Schock, Aubrey T MD 1,2
201 N Clyde Morris Blvd Ste 240
Daytona Beach, FL 32114
(386) 425-4822
Sign Language

1238137
Schroeder, George M MD[1,2]
106 N Old Kings Rd Ste B
Ormond Beach, FL 32174
(386) 673-5561

1186465
Schroeder, George MD 1,2
700 Sterthaus Dr
Ormond Beach, FL 32174
(386) 301-4067
Sign Language

1245617
Sert, Peri MD[2]
322 Big Tree Rd
South Daytona, FL 32119
(386) 615-8971

1245619
Sert, Peri MD[2]
312 West New York Ave
Deland, FL 32720
(386) 615-8971

1189182
Shrinath, Kushagra MD 1,2
201 N Clyde Morris Blvd Ste 200
Daytona Beach, FL 32114
(386) 425-4165
Sign Language

**** not accepting new members***
1 provider also accepts Medicaid
2 e-prescribing capabilities
4 part time at this location

**** no aceptan nuevos afiliados***
1 proveedor también acepta Medicaid
2 capacidades para recetas eléctronicas
4 medio tiempo en este centro

1189183
Stover Jr, Anthony Edward DO[1,2]
807 State Rd 44
New Smyrna Beach, FL 32168
(386) 425-5554
Sign Language

1188646
Tawwab, Anam MD[1,2]
634 Deltona Blvd Ste A
Deltona, FL 32725
(407) 878-7990
Hindi, Urdu

1132184
Tawwab, Faisal MD[1,2]
634 Deltona Blvd Ste A
Deltona, FL 32725
(407) 878-7990
Urdu

1188650
Tawwab, Juveria MD 1,2
634 Deltona Blvd Ste A
Deltona, FL 32725
(407) 878-7990
Urdu

1204388
Treece, Jonathan MD 1,2
109 West Kapp Ave
Edgewater, FL 32132
(386) 957-4100
Sign Language

1152037
Treto Cabrera, Aileen MD[1,2]
201 N Clyde Morris Blvd Ste 200
Daytona Beach, FL 32114
(386) 425-4165
Sign Language, Spanish

1189184
Vandemark, Melanie R MD[1,2]
201 N Clyde Morris Blvd Ste 200
Daytona Beach, FL 32114
(386) 425-4165
Sign Language

1188475
Vasquez, Rene S MD 1,2
929 N Spring Garden Ave Ste 170
Deland, FL 32720
(386) 738-9144

1189185
Vey, Carrie G MD[1,2]
201 N Clyde Morris Blvd Ste 200
Daytona Beach, FL 32114
(386) 425-4165
Sign Language

1052399
Weinreich, David S MD 1,2
731 N Clyde Morris Blvd
Daytona Beach, FL 32114
(386) 738-9144

1234724
Wen, Dennis Y MD[1,2]
201 N Clyde Morris Blvd Ste 200
Daytona Beach, FL 32114
(386) 425-4165
Sign Language

1189186
Williams, Leslie D MD 1,2
1688 W Granada Blvd Ste 2A
Ormond Beach, FL 32174
(386) 425-4460
Sign Language

1189187
Yacoub, Shirley MD[1,2]
3400 Halifax Crossing Blvd Ste 120 A
Deltona, FL 32725
(386) 425-6810
Sign Language

1166172
Yee, John S MD[1,2]
161 N Causeway Ste A
New Smyrna Beach, FL 32169
(386) 424-1584

1190650
Yee, John S MD[1,2]
850 N Stone St
Deland, FL 32720
(386) 424-1584

1185399
Young, Michael MD[1,2]
201 N Clyde Morris Blvd Ste 200
Daytona Beach, FL 32114
(386) 425-4165
Sign Language

1058613
Yun, Joshua H MD[1,2]
1914 State Rd 44 Ste B
New Smyrna Beach, FL 32168
(386) 428-3241

**** not accepting new members***
1 provider also accepts Medicaid
2 e-prescribing capabilities
4 part time at this location

**** no aceptan nuevos afiliados***
1 proveedor también acepta Medicaid
2 capacidades para recetas eléctronicas
4 medio tiempo en este centro

General Practice Physician (PCP)

1112089
Arzola Collazo, Fernando J MD[1,2]
901 South Dixie Freeway Ste 905
New Smyrna Beach, FL 32168
(386) 957-3876
Sign Language, Spanish

1186384
Arzola Collazo, Fernando J MD[1,2]
245 N Causeway
New Smyrna Beach, FL 32169
(386) 426-5800
Sign Language, Spanish

1223682
Arzola Collazo, Fernando J MD[1,2]
62 Spring Dr Ste 100
Debary, FL 32713
(386) 668-8559
Spanish

1225375
Arzola Collazo, Fernando J MD[1,2]
62 Spring Vista Dr Ste 101
Debary, FL 32713
(386) 668-8559
Spanish

1191652
Ball Mora, Deborah M MD[2]
233 E International Speedway Blvd Unit A
Deland, FL 32724
(386) 854-0581

1227528
Ballesteros Moyano, Nela F MD[2]
1235 Providence Blvd Ste 7
Deltona, FL 32725
(386) 473-1940
French, Spanish

1161793
Barba, Luis MD[1,2]
759 Harley Strickland Blv
Orange City, FL 32763
(386) 200-4656
Spanish

1234619
Chukwuocha, Canice MD[2]
644 W Plymouth
Deland, FL 32724
(386) 873-3700
Sign Language

1236033
Chukwuocha, Canice MD[2]
912 N Dixie Fwy
New Smyrna Beach, FL 32168
(386) 663-3003
Sign Language

1240135
Ganguly, Gautam MD
927 N Spring Garden Ave
Deland, FL 32720
(386) 337-3413

1241429
Ganguly, Gautam MD 1,2
62 Spring Vista Dr Ste 101
Debary, FL 32713
(386) 668-8559
Hindi, Spanish

1190597
George, Edgar MD[2]
173 N Charles Richard Bella Blvd Ste 106
Debary, FL 32713
(386) 284-8845

1201218
Hernandez, Ricardo A MD[2]
3890 Turtle Creek Dr Ste C
Port Orange, FL 32127
(386) 756-4400
Spanish

1186399
Marrero, Luis A MD[1,2]
1737 N Clyde Morris Blvd Ste 150
Daytona Beach, FL 32117
(386) 256-2370
Sign Language, Spanish

1243655
Martinez, Enercida MD 2
106 N Old Kings Rd Ste B
Ormond Beach, FL 32174
(386) 673-5561

1244813
Martinez, Enercida MD 2
106 N Old Kings Rd Ste B
Ormond Beach, FL 32174
(386) 673-5561

Volusia

**** not accepting new members***
1 provider also accepts Medicaid
2 e-prescribing capabilities
4 part time at this location

**** no aceptan nuevos afiliados***
1 proveedor también acepta Medicaid
2 capacidades para recetas eléctronicas
4 medio tiempo en este centro

1186470
Morales Geraldino, Gary E MD[2]
106 N Old Kings Rd Ste B
Ormond Beach, FL 32174
(386) 673-5561

1231743
Ortiz Rivera, Gabriel Carlos MD[1,2]
605 Courtland Blvd Ste 106
Deltona, FL 32738
(386) 320-9990
Spanish

1166164
Ortiz, Nancy MD[2]
747 Fawn Ridge Dr Ste 200
Orange City, FL 32763
(386) 668-9800

1236948
Ortiz, Nancy MD[2]
1668 S Volusia Ave
Orange City, FL 32763
(386) 668-9841

1218283
Perez Nieves, Aixsa MD[1,2]
955 S Woodland Blvd Ste A1
Deland, FL 32720
(855) 226-6633

1186466
Santiago, Juan MD[1,2]
747 Fawn Ridge Dr Ste 200
Orange City, FL 32763
(386) 668-9800
Sign Language

1217090
Saputelli Barrios, Adriana MD[1,2]
2415 Enterprise Rd
Orange City, FL 32763
(407) 930-1112

1206438
Torres Lopez, Pedro MD[2]
1914 SR 44 Ste B
New Smyrna Beach, FL 32168
(386) 428-3241

1243656
Torres-Cortez, Nelson MD[1]
1948 Saxon Blvd
Deltona, FL 32725
(386) 774-6337
Portuguese, Spanish

Internal Medicine Physician (PCP)

1070508
Ahmed, Shakil MD[1,2]
770 Deltona Blvd Ste A
Deltona, FL 32725
(386) 259-9902
Sign Language, Urdu

1137798
Alkhatib, Hassan MD[2]
1730 Dunlawton Ave Ste 1
Port Orange, FL 32127
(386) 320-3299
Arabic

1111002
Azmat, Hina MD[1,2]
770 Deltona Blvd Ste A
Deltona, FL 32725
(386) 259-9902
Urdu

1188447
Broome-Webster, Dorna MD[1,2]
876 Saxon Blvd
Orange City, FL 32763
(386) 774-0491

1245426
Butler, Anne Kristen MD[2]
2102 South Ridgewood Ave Unit 1
Edgewater, FL 32141
(386) 301-4865

1097252
Chauhan, Uday MD[2]
2720 Rebecca Ln Ste 101
Orange City, FL 32763
(386) 456-5159

1162226
Chudasama, Pradyuman MD[1,2]
3691 South Clyde Morris Blvd
Port Orange, FL 32129
(386) 675-4411

1174143
Colon Santiago, Sara MD[1,2]
21 S Charles Richard Beall Blvd
Debary, FL 32713
(386) 516-0930
Spanish

1025408
Dominguez, Carlos L MD[1,2]
1857 Providence Blvd
Deltona, FL 32725
(386) 789-8544
Spanish

1135440
Ghabras, Magda S DO[1,2]
876 Saxon Blvd
Orange City, FL 32763
(386) 774-0491

**** not accepting new members***
1 provider also accepts Medicaid
2 e-prescribing capabilities
4 part time at this location

**** no aceptan nuevos afiliados***
1 proveedor también acepta Medicaid
2 capacidades para recetas eléctronicas
4 medio tiempo en este centro

1188459
Gontcharova, Maria MD[1,2]
420 S Nova Rd Ste 4 & 5
Ormond Beach, FL 32174
(386) 506-0111

1186206
Harpold, Robert M MD 1,2
3953 Nova Rd Ste B
Port Orange, FL 32127
(386) 788-4911
Sign Language

1006845
Joseph, Anthony MD[2]
793 Healthcare Dr Ste 101
Orange City, FL 32763
(386) 753-0000

1034417
Larrazabal, Christopher Rafael MD[2]
500 Memorial Cr Ste A
Ormond Beach, FL 32174
(386) 676-2779
Sign Language, Spanish

1166173
Luong, Priscilla MD[1,2]
161 N Causeway Ste 4
New Smyrna Beach, FL 32169
(386) 424-1584
Vietnamese

1184706
Luong, Priscilla MD[1,2]
575 N Clyde Morris Blvd
Daytona Beach, FL 32114
(386) 424-1584
Vietnamese

1190641
Luong, Priscilla MD[1,2]
850 N Stone St
Deland, FL 32720
(386) 424-1584
Vietnamese

1237673
Murphy, Coretta MD[2]
4090 South Ridgewood Ave
Port Orange, FL 32127
(386) 761-0050
Spanish

1166145
Patel, Vipin K MD[1,2]
55 N Old Kings Rd Ste E
Ormond Beach, FL 32174
(386) 672-4615

1077055
Patterson, Sharol MD[2]
1500 Beville Rd Ste 105
Daytona Beach, FL 32114
(386) 238-9217

1079308
Quaning, Stephen J MD[2]
1852 Ridgewood Ave
Holly Hill, FL 32117
(386) 675-4242
Sign Language

1070873
Rodriguez, Raquel Y MD[2]
734 Elkcam Blvd
Deltona, FL 32725
(386) 532-8200
Sign Language, Spanish

1049862
Supinski, Edward MD 1,2,*
3691 South Clyde Morris Blvd
Port Orange, FL 32129
(386) 675-4411

1202420
Tawadrous, Mena MD 1,2
3400 Halifax Crossing Blvd Ste 120A
Deltona, FL 32725
(386) 425-6810
Sign Language

1186381
Tombarkiewicz, Jolanta Barbara MD[2]
2102 South Ridgewood Ave Unit 1
Edgewater, FL 32141
(386) 301-4865
Sign Language

1193649
Tombarkiewicz, Jolanta Barbara MD[2]
55 North Old Kings Rd Ste E
Ormond Beach, FL 32174
(386) 672-4615
Sign Language

1191249
Toro, Diana MD[1,2]
4090 S Ridgewood Ave
Port Orange, FL 32127
(386) 761-0050
Sign Language

Volusia

**** not accepting new members***
1 provider also accepts Medicaid
2 e-prescribing capabilities
4 part time at this location

**** no aceptan nuevos afiliados***
1 proveedor también acepta Medicaid
2 capacidades para recetas eléctronicas
4 medio tiempo en este centro

1048579
Varghese, Vinny MD [1,2]
2720 Rebecca Ln Ste 2
Orange City, FL 32763
(386) 228-1234

1063768
Velasco, Andres MD[1,2]
1565 Saxon Blvd Ste 103
Deltona, FL 32725
(386) 574-1423

1208131
Zahedi, Mina MD[2]
420 S Nova Rd Ste 4&5
Ormond Beach, FL 32174
(386) 615-8122

**** not accepting new members***
1 provider also accepts Medicaid
2 e-prescribing capabilities
4 part time at this location

**** no aceptan nuevos afiliados***
1 proveedor también acepta Medicaid
2 capacidades para recetas eléctronicas
4 medio tiempo en este centro

CarePlus
HEALTH PLANS

Hospitals

Hospitales

IMPORTANT NOTE: CarePlus is not a provider of medical services. CarePlus does not endorse or control the clinical judgment or treatment recommendations made by the physicians or other providers listed in the directory or otherwise selected by you.

NOTA IMPORTANTE: *CarePlus no es un proveedor de servicios médicos. CarePlus no respalda ni regula el criterio clínico ni las recomendaciones de tratamiento hechas por los médicos u otros proveedores incluidos en el directorio o seleccionados por usted.*

Hospital (aka General Acute Care Hospital)

1164420
Halifax Health Medical Center Of Port Orange
1041 Dunlawton Ave
Port Orange, FL 32127
(386) 322-4700

HN57900
Halifax Medical Center 1
303 N Clyde Morris Blvd
Daytona Beach, FL 32114
(386) 254-4000

All hospitals are available for Emergency Services regardless of participation with plan. Todos los hospitales están disponibles para los servicios de emergencia independientemente de su participación con el plan.

1 provider also accepts Medicaid
2 e-prescribing capabilities
3 preferred cost-share provider

1 proveedor también acepta Medicaid
2 capacidades para recetas eléctronicas
3 proveedor con costo compartido preferido

CarePlus
HEALTH PLANS

Specialists
Especialistas

IMPORTANT NOTE: CarePlus is not a provider of medical services. CarePlus does not endorse or control the clinical judgment or treatment recommendations made by the physicians or other providers listed in the directory or otherwise selected by you. Many providers have more than one office. However, not all of the offices may be in CarePlus' network. If you don't see an office address in this directory, the provider may not be in network at that location.

NOTA IMPORTANTE: *CarePlus no es un proveedor de servicios médicos. CarePlus no respalda ni regula el criterio clínico ni las recomendaciones de tratamiento hechas por los médicos u otros proveedores incluidos en el directorio o seleccionados por usted. Muchos proveedores tienen más de una oficina. Sin embargo, no todas las oficinas pueden estar en la red de CarePlus. Si no ve la dirección de un consultorio en este directorio, es posible que el proveedor no esté en la red en esa ubicación.*

Each Primary Care Provider (PCP) has certain plan specialists they use for referrals. This means that the PCP you select may determine the specialists you may see. You may change your PCP at any time, if you want to see a plan specialist that your current PCP can't refer you to.

Cada Médico de Atención Primaria (PCP, por sus siglas en inglés) cuenta con ciertos especialistas del plan que utilizan para referidos. Esto significa que el PCP que usted eligió puede determinar los especialistas que usted puede consultar. Usted puede cambiar de PCP en cualquier momento, si desea consultar a un especialista del plan al cual no pueda referirle su Médico de Atención Primaria actual.

Acupuncturist

1183781
Liao, Peiwen AP[1]
161 North Causeway Ave Ste D
New Smyrna Beach, FL 32169
(386) 222-0400

1183781
Liao, Peiwen AP[1]
2501 South Volusia Ave Ste 200
Orange City, FL 32763
(386) 774-6333

1183781
Liao, Peiwen AP[1]
305 Clyde Morris Blvd Ste 250
Ormond Beach, FL 32174
(386) 615-4800

1183781
Liao, Peiwen AP[1]
4649 Clyde Morris Blvd Ste 603
Port Orange, FL 32129
(386) 898-0908

1183781
Liao, Peiwen AP[1]
929 N Spring Garden Ave Ste 155
Deland, FL 32720
(386) 873-2285

1183703
Wang, Charng-Shen AP 1
161 North Causeway Ave Ste D
New Smyrna Beach, FL 32169
(386) 222-0400
Chinese, Mandarin

1183703
Wang, Charng-Shen AP 1
2501 South Volusia Ave Ste 200
Orange City, FL 32763
(386) 774-6333
Chinese, Mandarin

1183703
Wang, Charng-Shen AP 1
305 Clyde Morris Blvd Ste 250
Ormond Beach, FL 32174
(386) 615-4800
Chinese, Mandarin

1183703
Wang, Charng-Shen AP 1
4649 Clyde Morris Blvd Ste 603
Port Orange, FL 32129
(386) 898-0908
Chinese, Mandarin

1183703
Wang, Charng-Shen AP 1
929 North Spring Garden Ave Ste 155
Deland, FL 32720
(386) 873-2285
Chinese, Mandarin

1183718
Yen, Pei-Chi AP
161 N Causeway Ave Ste D
New Smyrna Beach, FL 32169
(386) 222-0400
Mandarin

1183718
Yen, Pei-Chi AP
2501 South Volusia Ave Ste 200
Orange City, FL 32763
(386) 774-6333
Mandarin

1183718
Yen, Pei-Chi AP
305 Clyde Morris Blvd Ste 250
Ormond Beach, FL 32174
(386) 615-4800
Mandarin

1183718
Yen, Pei-Chi AP
4649 Clyde Morris Blvd Ste 603
Port Orange, FL 32129
(386) 898-0908
Mandarin

1183718
Yen, Pei-Chi AP
929 North Spring Garden Ave Ste 155
Deland, FL 32720
(386) 873-2285
Mandarin

Allergy & Immunology (Internal Medicine) Physician

1227116
Dee, Sally O MD[1,2]
947 Town Center Dr
Orange City, FL 32763
(386) 366-5530

Specialists are common to all plans. Los especialistas son comunes a todos los planes.

**** not accepting new members***
1 provider also accepts Medicaid
2 e-prescribing capabilities
3 preferred cost-share provider
4 part time at this location

**** no aceptan nuevos afiliados***
1 proveedor también acepta Medicaid
2 capacidades para recetas eléctronicas
3 proveedor con costo compartido preferido
4 medio tiempo en este centro

1165260
Tsai Hsiung, Yong MD [1,2]
1893 N Clyde Morris Blvd Ste 110
Daytona Beach, FL 32117
(386) 676-0307

Allergy & Immunology Physician

1227116
Dee, Sally O MD[1,2]
947 Town Center Dr
Orange City, FL 32763
(386) 366-5530

1165260
Tsai Hsiung, Yong MD [1,2]
1893 N Clyde Morris Blvd Ste 110
Daytona Beach, FL 32117
(386) 676-0307

Allergy Physician

1227116
Dee, Sally O MD[1,2]
947 Town Center Dr
Orange City, FL 32763
(386) 366-5530

1165260
Tsai Hsiung, Yong MD [1,2]
1893 N Clyde Morris Blvd Ste 110
Daytona Beach, FL 32117
(386) 676-0307

Audiologist

1012868
Hearusa Inc[1]
1130 W Granada Blvd Ste G
Ormond Beach, FL 32174
(855) 243-5509

1012868
Hearusa Inc[1]
115 E Granada Blvd Ste 7
Ormond Beach, FL 32176
(855) 243-5509

1012868
Hearusa Inc[1]
1219 Dunn Ave
Daytona Beach, FL 32114
(855) 243-5509

1012868
Hearusa Inc[1]
1333 Saxon Dr
New Smyrna Beach, FL 32169
(855) 243-5509

1012868
Hearusa Inc[1]
1848 Ridgewood Ave
Holly Hill, FL 32117
(855) 243-5509

1012868
Hearusa Inc[1]
2536 Enterprise Rd Ste 20
Orange City, FL 32763
(855) 243-5509

1012868
Hearusa Inc[1]
3781 S Nova Rd Ste G
Port Orange, FL 32129
(855) 243-5509

1012868
Hearusa Inc[1]
3863 S Nova Rd Ste B
Port Orange, FL 32127
(855) 243-5509

1012868
Hearusa Inc[1]
5889 S Williamson Blvd Ste 1409
Port Orange, FL 32128
(855) 243-5509

1012868
Hearusa Inc[1]
61 Tropical Dr
Ormond Beach, FL 32176
(855) 243-5509

1012868
Hearusa Inc[1]
742 N Volusia Ave
Orange City, FL 32763
(855) 243-5509

Cardiovascular Disease Physician

1082457
Arab, Dinesh MD[2]
305 Memorial Medical Pkwy Ste 301
Daytona Beach, FL 32117
(386) 677-5351

Volusia

Specialists are common to all plans. Los especialistas son comunes a todos los planes.

**** not accepting new members***
1 provider also accepts Medicaid
2 e-prescribing capabilities
3 preferred cost-share provider
4 part time at this location

**** no aceptan nuevos afiliados***
1 proveedor también acepta Medicaid
2 capacidades para recetas eléctronicas
3 proveedor con costo compartido preferido
4 medio tiempo en este centro

1110961
Bartholomew, Beth MD[1,2]
780 Dunlawton Ave Unit 1
Port Orange, FL 32127
(386) 265-5926

1110412
Bhavsar, Janak MD[1,2]
630 West Plymouth Ave
Deland, FL 32720
(386) 734-3654
Gujarati, Hindi, Spanish

1110412
Bhavsar, Janak MD[1,2]
938 Saxon Blvd Ste 101C
Orange City, FL 32763
(386) 774-5485
Gujarati, Hindi, Spanish

1036442
Broome Webster, Chad MD[1,2]
630 West Plymouth Ave
Deland, FL 32720
(386) 734-3654

1036442
Broome Webster, Chad MD[1,2]
938 Saxon Blvd Ste 101C
Orange City, FL 32763
(386) 774-5485

1147270
Celis, Rene MD[1,2]
305 Memorial Medical Pkwy Ste 301
Daytona Beach, FL 32117
(386) 315-1521

1216108
Chughtai, Haroon MD 1,2
2728 Enterprise Rd Ste 100
Orange City, FL 32763
(386) 457-6550
Sign Language

1005805
David, William MD[1,2]
1565 Saxon Blvd Ste 201
Deltona, FL 32725
(386) 532-1232

1143801
Fissha, Mulugeta MD 1,2
1061 Medical Center Dr Ste 201
Orange City, FL 32763
(407) 833-8028
Sign Language

1143801
Fissha, Mulugeta MD 1,2
1565 Saxon Blvd Ste 201
Deltona, FL 32725
(386) 532-1232
Sign Language

1082459
Henderson, David A MD[2]
305 Memorial Medical Pkwy Ste 301
Daytona Beach, FL 32117
(386) 615-1521

1136020
Hidalgo Rayos, Glen MD[1,2]
695 N Clyde Morris Blv
Daytona Beach, FL 32114
(386) 258-8722

1014204
Hippalgaonkar, Rajendra MD[1]
932 Saxon Blvd Ste A
Orange City, FL 32763
(386) 774-2100

1093612
Horenstein, Joshua MD 1,2
695 N Clyde Morris Blvd
Daytona Beach, FL 32114
(386) 258-8722

1093612
Horenstein, Joshua MD 1,2
780 Dunlawton Ave Unit 1
Port Orange, FL 32127
(386) 265-5926

1189882
Hussain, Hafiz MD[1,2]
2728 Enterprise Rd Ste 100
Orange City, FL 32763
(386) 457-6550
Sign Language

Specialists are common to all plans. Los especialistas son comunes a todos los planes.

**** not accepting new members***
1 provider also accepts Medicaid
2 e-prescribing capabilities
3 preferred cost-share provider
4 part time at this location

**** no aceptan nuevos afiliados***
1 proveedor también acepta Medicaid
2 capacidades para recetas eléctronicas
3 proveedor con costo compartido preferido
4 medio tiempo en este centro

1081802
Lazard, Marielle Bazile MD[1,2]
630 West Plymouth Ave
Deland, FL 32720
(386) 734-3654
Creole, French, Spanish

1081802
Lazard, Marielle Bazile MD[1,2]
938 Saxon Blvd Ste 101C
Orange City, FL 32763
(386) 774-5485
Creole, French, Spanish

1096987
Liu, Wing Yi MD[1,2]
161 North Causeway Ste C
New Smyrna Beach, FL 32169
(386) 424-8440
Chinese

1075722
Lopez, Wilberto Lester MD[1,2]
1565 Saxon Blvd Ste 201
Deltona, FL 32725
(386) 532-1232

1133980
Lu, Marvin MD[1,2]
305 Memorial Medical Pkwy Ste 30
Daytona Beach, FL 32117
(386) 615-1521

1133980
Lu, Marvin MD[1,2]
600 Palmetto Ave
New Smyrna Beach, FL 32168
(386) 615-1521

1149243
Peterson, Vincent G DO[1,2]
655 N Clyde Morris Blvd
Daytona Beach, FL 32114
(386) 258-8722

1149243
Peterson, Vincent G DO[1,2]
695 N Clyde Morris Blvd
Daytona Beach, FL 32114
(386) 258-8722

1046573
Rao, Ravi MD[1,2]
600 Palmetto St
New Smyrna Beach, FL 32168
(386) 424-3870
Sign Language

1069780
Rao, Surya P MD[1,2]
1404 South Ridgewood Ave
Edgewater, FL 32132
(386) 265-5926
Telugu

1069780
Rao, Surya P MD[1,2]
780 Dunlauton Ave Ste 1
Port Orange, FL 32127
(386) 265-5926
Telugu

1241483
Saint Croix, Garly MD
305 Memorial Medical Pkwy Ste 301
Daytona Beach, FL 32117
(386) 677-5351

1179600
Shah, Umang MD[1,2]
655 N Clyde Morris Blvd
Daytona Beach, FL 32114
(386) 258-8722
Hindi

1179600
Shah, Umang MD[1,2]
695 N Clyde Morris Blvd
Daytona Beach, FL 32114
(386) 258-8722
Hindi

1005735
Sickinger, Barton DO[2]
305 Memorial Medical Pkwy Ste 301
Daytona Beach, FL 32117
(386) 615-1521

1118452
Valin, Nathan L MD[2]
305 Memorial Medical Pkwy Ste 301
Daytona Beach, FL 32117
(386) 671-0694

Volusia

Specialists are common to all plans. Los especialistas son comunes a todos los planes.

**** not accepting new members***
1 provider also accepts Medicaid
2 e-prescribing capabilities
3 preferred cost-share provider
4 part time at this location

**** no aceptan nuevos afiliados***
1 proveedor también acepta Medicaid
2 capacidades para recetas eléctronicas
3 proveedor con costo compartido preferido
4 medio tiempo en este centro

1126122
Venzon, Roy P MD[1,2]
3400 Halifax Crossing Blvd Ste 220
Deltona, FL 32125
(386) 774-5485
Filipino (philipino)

1126122
Venzon, Roy P MD[1,2]
938 Saxon Blvd Ste 101C
Orange City, FL 32763
(386) 774-5485
Filipino (philipino)

1084273
West, Oscar Dermott MD[1,2]
630 West Plymouth Ave
Deland, FL 32720
(386) 734-3654

1084273
West, Oscar Dermott MD[1,2]
938 Saxon Blvd Ste 101C
Orange City, FL 32763
(386) 774-5485

1178903
Wilson, Vance MD[1,2]
695 N Clyde Morris Blvd
Daytona Beach, FL 32114
(386) 258-8722

Chiropractor

1229827
Booth, Martin DC
570 Memorial Cr Ste 100
Ormond Beach, FL 32174
(386) 236-9765

1165534
Bruno, Rebecca A DC [1,2]
1400 Hand Ave Ste S
Ormond Beach, FL 32174
(386) 673-0400

1017995
Lombardo, Linda S DC [1,2]
1400 Hand Ave Ste S
Ormond Beach, FL 32174
(386) 673-0400

1144184
Perez, Jasmine DC[1]
747 Fawn Ridge Dr Ste 100
Orange City, FL 32763
(386) 259-9051
Spanish

1165339
Tran, Natalie DC[1]
570 Memorial Cr Ste 100
Ormond Beach, FL 32174
(386) 236-9765

Clinical & Lab Immunology (Allergy & Immunology) Physician

1227116
Dee, Sally O MD[1,2]
947 Town Center Dr
Orange City, FL 32763
(386) 366-5530

1165260
Tsai Hsiung, Yong MD [1,2]
1893 N Clyde Morris Blvd Ste 110
Daytona Beach, FL 32117
(386) 676-0307

Clinical Cardiac Electrophysiology Physician

1080149
Seide, Hanscy MD[1,2]
655 N Clyde Morris Blvd
Daytona Beach, FL 32114
(386) 258-8722

1080149
Seide, Hanscy MD[1,2]
695 N Clyde Morris Blvd
Daytona Beach, FL 32114
(386) 258-8722

Clinical Molecular Genetics Physician

1202109
Dasouki, Majed J MD [1,2]
301 Memorial Medical Pkwy Ste 300
Daytona Beach, FL 32117
(407) 622-0560
Arabic, Sign Language

Specialists are common to all plans. Los especialistas son comunes a todos los planes.

**** not accepting new members***
1 provider also accepts Medicaid
2 e-prescribing capabilities
3 preferred cost-share provider
4 part time at this location

**** no aceptan nuevos afiliados***
1 proveedor también acepta Medicaid
2 capacidades para recetas eléctronicas
3 proveedor con costo compartido preferido
4 medio tiempo en este centro

Clinical Neuropsychologist

1116033
Rankin, Eugene Jospeh PHD[1,*]
201 N Clyde Morris Blvd Ste 120
Daytona Beach, FL 32114
(386) 425-4641

Clinical Social Worker

1145224
Cassand, Wendi L MSW[*]
406 Braddock Ave Ste A
Daytona Beach, FL 32118
(954) 650-1706

1177695
Jacobs, Kian MSW
17 Juniper Dr
Ormond Beach, FL 32176
(860) 817-3175

1182068
Lavigna, Phyllis A LCSW 1
1635 S Ridgewood Ave Ste 225
South Daytona, FL 32129
(386) 788-5021

1212892
Levy, Sue LCSW
3959 S Nova Rd Ste 23
Port Orange, FL 32127
(386) 253-8439

1182063
Menocal, Kathleen LCSW[1]
1025 W New York Ave Ste 4
Deland, FL 32720
(386) 738-6400

1182063
Menocal, Kathleen LCSW[1]
985 Countryside West Blvd
Port Orange, FL 32127
(386) 738-6400

1113455
Smith, Nancy LCSW[*]
465 Summerhaven Dr Ste 1A
Debary, FL 32713
(386) 668-7428

Colon & Rectal Surgery Physician

1242219
Hempel, Ross M MD 1,2
1185 Dunlawton Ave Ste 100
Port Orange, FL 32127
(386) 756-7066

1242219
Hempel, Ross M MD 1,2
550 Memorial Cr Ste H
Ormond Beach, FL 32174
(386) 672-0017

1197255
Ritter, Andrew H MD 1,2
1185 Dunlawton Ave Ste 100
Port Orange, FL 32127
(386) 756-7066
Sign Language

1197255
Ritter, Andrew H MD 1,2
305 Memorial Medical Pkwy Ste 205
Daytona Beach, FL 32117
(386) 943-3104
Sign Language

1197255
Ritter, Andrew H MD 1,2
550 Memorial Cr Ste H
Ormond Beach, FL 32174
(386) 672-0017
Sign Language

1193114
Tolland, John T MD 1,2,[*]
1185 Dunlawton Ave Ste 100
Port Orange, FL 32127
(386) 756-7066
Sign Language

Volusia

Specialists are common to all plans. Los especialistas son comunes a todos los planes.

**** not accepting new members***
1 provider also accepts Medicaid
2 e-prescribing capabilities
3 preferred cost-share provider
4 part time at this location

**** no aceptan nuevos afiliados***
1 proveedor también acepta Medicaid
2 capacidades para recetas eléctronicas
3 proveedor con costo compartido preferido
4 medio tiempo en este centro

1193114
Tolland, John T MD 1,2,*
305 Memorial Medical Pkwy Ste 205
Daytona Beach, FL 32117
(386) 943-3104
Sign Language

1193114
Tolland, John T MD 1,2,*
550 Memorial Cr Ste H
Ormond Beach, FL 32174
(386) 672-0017
Sign Language

1239888
Wilson, Matthew R MD[1,2]
1185 Dunlawton Ave Ste 100
Port Orange, FL 32127
(386) 756-7066

1239888
Wilson, Matthew R MD[1,2]
401 Palmetto St
New Smyrna Beach, FL 32168
(386) 231-6500

1239888
Wilson, Matthew R MD[1,2]
550 Memorial Cr Ste H
Ormond Beach, FL 32174
(386) 672-0017

1239888
Wilson, Matthew R MD[1,2]
5821 S Williamson Blvd Ste 103
Port Orange, FL 32128
(386) 231-6500

Dermatology Physician

1243803
Bethea, William DO[1,2]
408 Palmetto Blvd
New Smyrna Beach, FL 32168
(386) 478-7606

1243803
Bethea, William DO[1,2]
725 West Granada Blvd Unit 44
Ormond Beach, FL 32174
(386) 898-0547

1165279
Cardona, Lina M MD 1,2
802 Sterthaus Dr Ste C
Ormond Beach, FL 32174
(407) 299-7333

1174987
Demercurio, Jeffrey MD[1,2]
105 N Duss St
New Smyrna, FL 32168
(386) 888-4916

1174987
Demercurio, Jeffrey MD[1,2]
3951 South Nova Rd
Port Orange, FL 32127
(386) 256-1444

1172828
Eubanks, Stephen MD 1,2
1720 Dunlawton Ave Ste 2
Port Orange, FL 32127
(386) 322-8310

1172828
Eubanks, Stephen MD 1,2
408 Palmetto St
New Smyrna Beach, FL 32168
(386) 478-7606

1220958
Kachaturoff, Nora M MD[1,2]
105 N Duss St
New Smyrna Beach, FL 32168
(386) 256-1444

1220958
Kachaturoff, Nora M MD[1,2]
3951 S Nova Rd
Port Orange, FL 32127
(386) 256-1444

1209783
Leavitt, Adam MD[1,2,*]
600 West Plymouth Ave
Deland, FL 32720
(386) 738-0322

1213905
Levine, Richard MD[1]
258 Treemonte Dr Ste 258
Orange City, FL 32763
(386) 628-3376

Specialists are common to all plans. Los especialistas son comunes a todos los planes.

**** not accepting new members***
1 provider also accepts Medicaid
2 e-prescribing capabilities
3 preferred cost-share provider
4 part time at this location

**** no aceptan nuevos afiliados***
1 proveedor también acepta Medicaid
2 capacidades para recetas eléctronicas
3 proveedor con costo compartido preferido
4 medio tiempo en este centro

1139824
McAskill, Stephen MD 2
818 North Woodland Blvd
Deland, FL 32720
(386) 738-8000

1174913
McGriff, Michael A MD 1,2
105 N Duss St
New Smyrna Beach, FL 32168
(386) 256-1444

1174913
McGriff, Michael A MD 1,2
3951 S Nova Rd
Port Orange, FL 32127
(386) 256-1444

1075805
Moorhead, Christine E MD[1,2,4]
2893 Enterprise Rd Ste 100
Debary, FL 32713
(386) 789-8600

1223496
Rogers, Cynthia MD[1,2]
105 N Duss St
New Smyrna, FL 32168
(386) 888-4916

1223496
Rogers, Cynthia MD[1,2]
3951 S Nova Rd
Port Orange, FL 32127
(386) 256-1444

1135299
Sandhu, Neil MD[1]
258 Treemonte Dr Ste 258
Orange City, FL 32763
(386) 628-3376
Sign Language

1135299
Sandhu, Neil MD[1]
685 Peachwood Dr
Deland, FL 32720
(386) 628-3376
Sign Language

1189792
Sandhu, Neil MD[1,2]
105 N Duss St
New Smyrna, FL 32168
(386) 888-4916
Punjab

1189792
Sandhu, Neil MD[1,2]
1425 Hand Ave
Ormond, FL 32174
(386) 256-1444
Punjab

1189792
Sandhu, Neil MD[1,2]
3951 S Nova Rd
Port Orange, FL 32127
(386) 256-1444
Punjab

1111439
Schulze, Rafael MD[1,2]
600 West Plymouth Ave
Deland, FL 32720
(386) 738-0322

1111439
Schulze, Rafael MD[1,2]
725 West Granada Blvd Unit 44
Ormond Beach, FL 32174
(386) 898-0547

1125686
Steffes, William MD[1,2]
600 West Plymouth Ave
Deland, FL 32720
(386) 738-0322

1165903
Styperek, Andrew MD 2
655 N Clyde Morris Blvd Ste B
Daytona Beach, FL 32114
(386) 252-5578
Spanish

1163735
Wallace III, Kenneth A MD[1,2]
865 Saxon Blvd
Orange City, FL 32763
(386) 256-1969

1068640
Wheeler, Ross C MD 1,2
865 Saxon Blvd
Orange City, FL 32763
(386) 256-1969

1012037
Yungmann, Martin DO 1,2
2893 Enterprise Rd Ste 100
Debary, FL 32713
(386) 789-8600

Volusia

Specialists are common to all plans. Los especialistas son comunes a todos los planes.

**** not accepting new members***
1 provider also accepts Medicaid
2 e-prescribing capabilities
3 preferred cost-share provider
4 part time at this location

**** no aceptan nuevos afiliados***
1 proveedor también acepta Medicaid
2 capacidades para recetas eléctronicas
3 proveedor con costo compartido preferido
4 medio tiempo en este centro

Volusia

ENDOCRINOLOGY, DIABETES &METABOLISM PHYSICIAN (SPECIALIST)

1165353
Gupta, Sheila R MD[1,2]
345 Clyde Morris Blvd Ste 390
Ormond Beach, FL 32174
(386) 673-0075
Hindi

1206657
Kohler, Frank DO[2]
1667 N Clyde Morris Blvd Ste 2
Daytona Beach, FL 32117
(386) 274-1414
Sign Language

1185760
Robertson, Charlene MD[1,2]
2885 Wellness Ave
Orange City, FL 32763
(386) 917-7627

Gastroenterology Physician

1017066
Agnone, Louis MD[1,2]
305 Clyde Morris Blvd Ste 270
Ormond Beach, FL 32174
(386) 671-6111

1017066
Agnone, Louis MD[1,2]
3635 S Clyde Morris Blvd Ste 100
Port Orange, FL 32129
(386) 788-1242

1212361
Chitsaz, Ehsan MD[1,2]
1061 Medical Center Dr Ste 300
Orange City, FL 32763
(386) 917-7620

1118881
Co, Maria Ana Jeanellee MD[1,2]
1055 Saxon Blvd
Orange City, FL 32763
(386) 917-7108
Sign Language

1118881
Co, Maria Ana Jeanellee MD[1,2]
1070 N Stone St Ste D
Deland, FL 32720
(386) 943-3270
Sign Language

1118881
Co, Maria Ana Jeanellee MD[1,2]
151 Victoria Commons Blvd Ste 105
Deland, FL 32724
(386) 943-3270
Sign Language

1109981
Dass, Adel Y MD[1,2]
305 Memorial Medical Pkwy Ste 307
Daytona Beach, FL 32117
(386) 231-3512
Sign Language, Spanish

1109981
Dass, Adel Y MD[1,2]
501 Live Oak St Ste B
New Smyrna Beach, FL 32168
(386) 424-5248
Sign Language, Spanish

1109981
Dass, Adel Y MD[1,2]
5535 South Williamson Blvd Ste 722
Port Orange, FL 32128
(386) 231-3512
Sign Language, Spanish

1177739
Deshpande, Vrushak MD[1,2]
305 Clyde Morris Blvd Ste 270
Ormond Beach, FL 32174
(386) 671-6111

1177739
Deshpande, Vrushak MD[1,2]
3635 S Clyde Morris Blvd Ste 100
Port Orange, FL 32129
(386) 788-1242

1165410
Dhand, Arun K MD
290 Clyde Morris Blvd Ste C-2
Ormond Beach, FL 32174
(386) 675-6778

Specialists are common to all plans. Los especialistas son comunes a todos los planes.

**** not accepting new members***
1 provider also accepts Medicaid
2 e-prescribing capabilities
3 preferred cost-share provider
4 part time at this location

**** no aceptan nuevos afiliados***
1 proveedor también acepta Medicaid
2 capacidades para recetas eléctronicas
3 proveedor con costo compartido preferido
4 medio tiempo en este centro

1239275
Elbanna, Ahmed DO[1,2]
2884 Wellness Ave Ste 100
Orange City, FL 32763
(386) 668-2221

1239322
Gulati, Alakh MD[1,2]
2884 Wellness Ave Ste 100
Orange City, FL 32763
(386) 668-2221

1088908
Gupta, Vishal MD[2]
2884 Wellness Ave Ste 100
Orange City, FL 32763
(386) 668-2221
Sign Language

1088908
Gupta, Vishal MD[2]
929 N Spring Garden Ave Ste 150
Deland, FL 32720
(386) 469-7993
Sign Language

1044093
Hemaidan, Ammar MD [1,2]
3400 Halifax Crossing
Deltona, FL 32725
(386) 425-6810
Sign Language

1205406
Jinjuvadia, Raxitkumar MD[1,2]
305 Clyde Morris Blvd Ste 270
Ormond Beach, FL 32174
(386) 788-1242
Gujarati, Hindi

1205406
Jinjuvadia, Raxitkumar MD[1,2]
3635 S Clyde Morris Blvd Ste 100
Port Orange, FL 32129
(386) 788-1242
Gujarati, Hindi

1239506
Lu, Wei MD[1,2]
2884 Wellness Ave Ste 100
Orange City, FL 32763
(386) 668-2221

1180349
Mersich, Karl MD[1,2]
2884 Wellness Ave Ste 100
Orange City, FL 32763
(386) 668-2221
Sign Language

1180349
Mersich, Karl MD[1,2]
929 N Spring Garden Ave Ste 150
Deland, FL 32720
(386) 469-7993
Sign Language

1228760
Paranji, Neethi MD[1,2]
1061 Medical Center Dr Ste 300
Orange City, FL 32763
(386) 917-7620
Sign Language

1062278
Patel, Bharatkumar MD[1,2]
1070 N Stone St Ste D
Deland, FL 32720
(386) 943-3270
Sign Language

1062278
Patel, Bharatkumar MD[1,2]
151 Victoria Commons Blvd Ste 105
Deland, FL 32724
(386) 943-3270
Sign Language

1062278
Patel, Bharatkumar MD[1,2]
651 W Plymouth Ave
Deland, FL 32720
(386) 822-9410
Sign Language

1114695
Patel, Ketul MD[1,2]
305 Clyde Morris Blvd Ste 270
Ormond Beach, FL 32174
(386) 671-6111
Hindi

1114695
Patel, Ketul MD[1,2]
3635 S Clyde Morris Blvd Ste 100
Port Orange, FL 32129
(386) 788-1242
Hindi

Volusia

Specialists are common to all plans. Los especialistas son comunes a todos los planes.

**** not accepting new members***
1 provider also accepts Medicaid
2 e-prescribing capabilities
3 preferred cost-share provider
4 part time at this location

**** no aceptan nuevos afiliados***
1 proveedor también acepta Medicaid
2 capacidades para recetas eléctronicas
3 proveedor con costo compartido preferido
4 medio tiempo en este centro

1171883
Patel, Mihir MD[1,2,*]
305 Clyde Morris Blvd Ste 270
Ormond Beach, FL 32174
(386) 788-1242
Gujarati, Hindi

1171883
Patel, Mihir MD[1,2,*]
3635 South Clyde Morris Blvd Ste 100
Port Orange, FL 32129
(386) 788-1242
Gujarati, Hindi

1062652
Prado, Martin Gino MD[1,2]
1070 N Stone St Ste D
Deland, FL 32720
(386) 943-3270
Sign Language

1062652
Prado, Martin Gino MD[1,2]
701 W Plymouth Ave
Deland, FL 32720
(386) 943-3160
Sign Language

1177783
Ricci, Donato MD[1,2]
305 Clyde Morris Blvd Ste 270
Ormond Beach, FL 32174
(386) 671-6111
Spanish

1177783
Ricci, Donato MD[1,2]
3635 S Clyde Morris Blvd Ste 100
Port Orange, FL 32129
(386) 788-1242
Spanish

1179476
Riner, Mark A MD[1,2]
1893 North Clyde Morris Boulevard Ste 100
Daytona Beach, FL 32117
(386) 677-0531
Sign Language

1179476
Riner, Mark A MD[1,2]
501 Live Oak St Ste B
New Smyrna Beach, FL 32168
(386) 424-5248
Sign Language

1179283
Shamoun, Dany MD[2]
2884 Wellness Ave Ste 100
Orange City, FL 32763
(386) 668-2221
Sign Language

1179283
Shamoun, Dany MD[2]
929 N Spring Garden Ave Ste 150
Deland, FL 32720
(386) 469-7993
Sign Language

1201272
Sherid, Muhammed MD[1,2]
305 Memorial Medical Pkwy Ste 201
Daytona Beach, FL 32117
(386) 231-6460
Sign Language

1201272
Sherid, Muhammed MD[1,2]
501 Live Oak St Ste B
New Smyrna Beach, FL 32168
(386) 424-5248
Sign Language

1181038
Sinclair, Jennifer MD [1,2]
2884 Wellness Ave Ste 100
Orange City, FL 32763
(386) 668-2221
Sign Language

1181038
Sinclair, Jennifer MD [1,2]
929 N Spring Garden Ave Ste 150
Deland, FL 32720
(386) 469-7993
Sign Language

1190712
Sorathia, Sufian J MD [1,2]
305 Clyde Morris Blvd Ste 270
Ormond Beach, FL 32174
(386) 671-6111
Hindi, Urdu

Specialists are common to all plans. Los especialistas son comunes a todos los planes.

**** not accepting new members***
1 provider also accepts Medicaid
2 e-prescribing capabilities
3 preferred cost-share provider
4 part time at this location

**** no aceptan nuevos afiliados***
1 proveedor también acepta Medicaid
2 capacidades para recetas eléctronicas
3 proveedor con costo compartido preferido
4 medio tiempo en este centro

1190712
Sorathia, Sufian J MD 1,2
3635 S Clyde Morris Blvd Ste 100
Port Orange, FL 32129
(386) 788-1242
Hindi, Urdu

Gynecologic Oncology Physician

1219791
Brooks, Jeffrey B MD 1,2
999 N Stone St Ste B
Deland, FL 32720
(386) 740-4015
Sign Language

1164151
Molpus, Kelly L MD
303 N Clyde Morris Blvd Gyn Oncology - 1st Floor
Daytona Beach, FL 32114
(386) 425-4034

Infectious Disease Physician

1071727
Akhter, Kauser MD[1,2]
1061 Medical Center Dr Ste 201
Orange City, FL 32763
(386) 917-7370
Sign Language

1071727
Akhter, Kauser MD[1,2]
701 W Plymouth Ave
Deland, FL 32720
(386) 943-3160
Sign Language

1165250
Barnes, Dana Carol MD 1,2
1435 Dunn Ave Ste 101
Daytona Beach, FL 32114
(386) 274-7651

1017408
Calderon, Santiago MD 1
1668 South Volusia Ave
Orange City, FL 32763
(386) 775-1175

1183641
Isaac, Reba MD[1,2]
410 Palmetto St
New Smyrna Beach, FL 32168
(386) 410-4981
Sign Language

1102448
Reza, Mohammed MD 1,2
1435 Dunn Ave Ste 101
Daytona Beach, FL 32114
(386) 274-7651

1116874
Suryaprasad, Anil MD 1,2
1435 Dunn Ave Ste 101
Daytona Beach, FL 32114
(386) 274-7651

Interventional Cardiology Physician

1161118
Abtahi, Dean MD[1,2]
301 Memorial Medical Pkwy
Daytona Beach, FL 32117
(386) 231-1091
Sign Language

1161118
Abtahi, Dean MD[1,2]
301 Memorial Medical Pkwy
Daytona Beach, FL 32117
(386) 586-1930
Sign Language

1135360
Oskouei, Behzad Nasehi MD[1,2]
600 Palmetto St
New Smyrna Beach, FL 32168
(386) 424-3870
Sign Language

Maternal & Fetal Medicine Physician

1219702
Baacke, Keri MD[1,2]
301 Memorial Medical Pkwy Ste 300
Daytona Beach, FL 32117
(407) 622-0560
Sign Language

Volusia

Specialists are common to all plans. Los especialistas son comunes a todos los planes.

**** not accepting new members***
1 provider also accepts Medicaid
2 e-prescribing capabilities
3 preferred cost-share provider
4 part time at this location

**** no aceptan nuevos afiliados***
1 proveedor también acepta Medicaid
2 capacidades para recetas eléctronicas
3 proveedor con costo compartido preferido
4 medio tiempo en este centro

1234786
Berryman, Kathryn E MD[1,2]
301 Memorial Medical Pkwy Ste 300
Daytona Beach, FL 32117
(407) 622-0560
Sign Language

1060613
Humphrey, Rachel G MD[1,2]
301 Memorial Medical Pkwy Ste 300
Daytona Beach, FL 32117
(407) 622-0560
Sign Language

1245178
Schrufer Poland, Tabitha L MD[1,2]
301 Memorial Medical Pkwy Ste 300
Daytona Beach, FL 32117
(407) 622-0560

Medical Oncology Physician

1142975
Ajaz, Bushra MD[4]
2776 Enterprise Rd Ste 100
Orange City, FL 32763
(386) 774-1223

1142975
Ajaz, Bushra MD[4]
805 N Spring Garden Ave
Deland, FL 32720
(386) 734-1013

1164115
Andavolu, Murthy Venkata S MD
1185 Dunlawton Ave Ste 105
Port Orange, FL 32127
(386) 425-4750

1164115
Andavolu, Murthy Venkata S MD
1688 W Granada Blvd
Ormond Beach, FL 32174
(386) 425-4400

1164115
Andavolu, Murthy Venkata S MD
303 N Clyde Morris Blvd 2nd Floor
Daytona Beach, FL 32114
(386) 425-4211

1164115
Andavolu, Murthy Venkata S MD
401 Palmetto St
New Smyrna Beach, FL 32168
(386) 424-5038

1034277
Cabeza, Rene MD[1,2]
2776 Enterprise Rd Ste 100
Orange City, FL 32763
(386) 774-1223
Sign Language, Spanish

1034277
Cabeza, Rene MD[1,2]
805 N Spring Garden Ave
Deland, FL 32720
(386) 734-1013
Sign Language, Spanish

1164248
Chew, Boon Y MD*
1185 Dunlawton Ave Ste 105
Port Orange, FL 32127
(386) 425-4750

1164248
Chew, Boon Y MD*
1688 W Granada Blvd
Ormond Beach, FL 32174
(386) 425-4400

1164248
Chew, Boon Y MD*
303 N Clyde Morris Blvd
Daytona Beach, FL 32114
(386) 425-4211

1164248
Chew, Boon Y MD*
401 Palmetto St Hema & Medical & Rad Onc
New Smyrna Beach, FL 32168
(386) 424-5038

Specialists are common to all plans. Los especialistas son comunes a todos los planes.

**** not accepting new members***
1 provider also accepts Medicaid
2 e-prescribing capabilities
3 preferred cost-share provider
4 part time at this location

**** no aceptan nuevos afiliados***
1 proveedor también acepta Medicaid
2 capacidades para recetas eléctronicas
3 proveedor con costo compartido preferido
4 medio tiempo en este centro

1141596
De Las Casas, Cesar A MD[1,2]
1185 Dulawton Ave Ste 105
Daytona Beach, FL 32127
(386) 425-4750
Sign Language

1141596
De Las Casas, Cesar A MD[1,2]
1688 W Granada Blvd Ste 1A
Ormond Beach, FL 32174
(386) 425-4400
Sign Language

1141596
De Las Casas, Cesar A MD[1,2]
303 N Clyde Morris Blvd
Daytona Beach, FL 32114
(386) 425-4211
Sign Language

1164133
Deveras, Ruby Anne MD[1,2]
1185 Dunlawton Ave Ste 105
Port Orange, FL 32127
(386) 425-4750
Sign Language

1164133
Deveras, Ruby Anne MD[1,2]
1688 W Granada Blvd Ste 1A
Ormond Beach, FL 32174
(386) 425-4400
Sign Language

1164133
Deveras, Ruby Anne MD[1,2]
303 N Clyde Morris Blvd Fl 2
Daytona Beach, FL 32114
(386) 425-4211
Sign Language

1164133
Deveras, Ruby Anne MD[1,2]
401 Palmetto St
New Smyrna Beach, FL 32168
(386) 424-5038
Sign Language

SG67600
Krochak, Ronald J MD[1]
1890 Lpga Blvd Ste 140 Twin Lakes
Daytona Beach, FL 32117
(386) 425-7310

SG67600
Krochak, Ronald J MD[1]
303 N Clyde Morris Blvd
Daytona Beach, FL 32114
(386) 425-4210

SG67600
Krochak, Ronald J MD[1]
401 Palmetto St
New Smyrna Beach, FL 32168
(386) 424-5038

1164139
Latif, Zafar MD
1185 Dunlawton Ave Ste 105 Med Oncology
Port Orange, FL 32127
(386) 425-4750

1164139
Latif, Zafar MD
1688 W Granada Blvd Ste 1A Medical Oncol
Ormond Beach, FL 32174
(386) 425-4400

1164139
Latif, Zafar MD
303 N Clyde Morris Blvd
Daytona Beach, FL 32114
(386) 425-4211

1164139
Latif, Zafar MD
401 Palmetto St
New Smyrna Beach, FL 32168
(386) 424-5038

Volusia

Specialists are common to all plans. Los especialistas son comunes a todos los planes.

**** not accepting new members***
1 provider also accepts Medicaid
2 e-prescribing capabilities
3 preferred cost-share provider
4 part time at this location

**** no aceptan nuevos afiliados***
1 proveedor también acepta Medicaid
2 capacidades para recetas eléctronicas
3 proveedor con costo compartido preferido
4 medio tiempo en este centro

1221969
Le, Thuy Kim MD[1,2]
1165 Dunlawton Ave Ste 105
Port Orange, FL 32127
(386) 425-4787
Sign Language

1121274
Mery, Giselle MD[1,2]
2776 Enterprise Rd Ste 100
Orange City, FL 32763
(386) 774-1223

1121274
Mery, Giselle MD[1,2]
805 N Spring Garden Ave
Deland, FL 32720
(386) 734-1013

1053643
Nair, Santosh M MD[1]
2776 Enterprise Rd Ste 100
Orange City, FL 32763
(386) 774-1223

1053643
Nair, Santosh M MD[1]
805 N Spring Garden Ave
Deland, FL 32720
(386) 734-1013

LS18003
Ortega, Gregory L MD 1,2
2776 Enterprise Rd Ste 100
Orange City, FL 32763
(386) 774-1223
Spanish

LS18003
Ortega, Gregory L MD 1,2
805 N Spring Garden Ave
Deland, FL 32720
(386) 734-1013
Spanish

1164947
Pardo Ruiz, Wandaly MD[1,2]
2776 Enterprise Rd Ste 100
Orange City, FL 32763
(386) 774-1223
Spanish

1164947
Pardo Ruiz, Wandaly MD[1,2]
805 N Spring Garden Ave
Deland, FL 32720
(386) 734-1013
Spanish

1087628
Ropheo Lazo Paras, Roderick MD[1,2]
2776 Enterprise Rd Ste 100
Orange City, FL 32763
(386) 774-1223

1087628
Ropheo Lazo Paras, Roderick MD[1,2]
805 N Spring Garden Ave
Deland, FL 32720
(386) 734-1013

1034276
Sharma, Neeraj DO[1,2]
2776 Enterprise Rd Ste 100
Orange City, FL 32763
(386) 774-1223
Hindi

1034276
Sharma, Neeraj DO[1,2]
805 N Spring Garden Ave
Deland, FL 32720
(386) 734-1013
Hindi

1091929
Sheikh, Asad A MD[1,*]
2565 Enterprise Rd Ste 300
Orange City, FL 32763
(407) 332-7700

1164206
Sorathia, Abdul MD
1185 Dunlawton Ave Ste 105 Med Onc And Hem
Port Orange, FL 32127
(386) 425-4750

1164206
Sorathia, Abdul MD
1688 West Granada Blvd
Ormond Beach, FL 32174
(386) 425-4400

1164206
Sorathia, Abdul MD
303 N Clyde Morris Blvd 2nd Floor Onc And Hem Med
Daytona Beach, FL 32114
(386) 425-4211

Specialists are common to all plans. Los especialistas son comunes a todos los planes.

**** not accepting new members***
1 provider also accepts Medicaid
2 e-prescribing capabilities
3 preferred cost-share provider
4 part time at this location

**** no aceptan nuevos afiliados***
1 proveedor también acepta Medicaid
2 capacidades para recetas eléctronicas
3 proveedor con costo compartido preferido
4 medio tiempo en este centro

1164206
Sorathia, Abdul MD
401 Palmetto St Hem And Med Radiation Onc
New Smyrna Beach, FL 32168
(386) 424-5038

1164216
Townsend, Tabitha MD
1185 Dunlawton Ave Ste 105 Med Onc And Hem
Port Orange, FL 32127
(386) 425-4750

1164216
Townsend, Tabitha MD
1688 West Granada Blvd Ste 1A Med Onc And Hemo
Ormond Beach, FL 32174
(386) 425-4400

1164216
Townsend, Tabitha MD
303 N Clyde Morris Blvd 2nd Fl Med Onc And Hemo
Daytona Beach, FL 32114
(386) 425-4211

1164216
Townsend, Tabitha MD
401 Palmetto St
New Smyrna Beach, FL 32168
(386) 424-5038

1065571
Visvalingam, Bhanu MD[1,2]
2776 Enterprise Rd Ste 100
Orange City, FL 32763
(386) 774-1223

1065571
Visvalingam, Bhanu MD[1,2,4]
805 N Spring Garden Ave
Deland, FL 32720
(386) 734-1013

1200369
Weisberg, Mitchell MD 1,2
1500 Beville Rd 105
Daytona Beach, FL 32114
(386) 213-4148

1141184
Weiss, Richard MD
1185 Dunlawton Ave Ste 105 Med Onc And Hem
Port Orange, FL 32127
(386) 425-4750

1141184
Weiss, Richard MD
1688 West Granada Blvd Ste 1A Med Onc And Hemo
Ormond Beach, FL 32174
(386) 425-4400

1141184
Weiss, Richard MD
303 N Clyde Morris Blvd 2nd Floor Med Hem And Onc
Daytona Beach, FL 32114
(386) 425-4211

1141184
Weiss, Richard MD
401 Palmetto St
New Smyrna Beach, FL 32168
(386) 424-5038

Multi-Specialty Group

1201120
Dispatch Health Florida Inc
1440 N Nova Rd Ste 305
Daytona Beach, FL 32117
(386) 258-8680

Nephrology Physician

1064538
Afzal, Fuad MD[1]
2541 South Volusia Ave Ste 300
Orange City, FL 32763
(407) 265-2540
Urdu

1178470
Basdeo, Luke M MD[1,2]
125 Florida Memorial Pkwy Ste 2300
New Smyrna Beach, FL 32168
(386) 304-8302

1178470
Basdeo, Luke M MD[1,2]
544 Health Blvd
Daytona Beach, FL 32114
(386) 304-8302

Specialists are common to all plans. Los especialistas son comunes a todos los planes.

**** not accepting new members***
1 provider also accepts Medicaid
2 e-prescribing capabilities
3 preferred cost-share provider
4 part time at this location

**** no aceptan nuevos afiliados***
1 proveedor también acepta Medicaid
2 capacidades para recetas eléctronicas
3 proveedor con costo compartido preferido
4 medio tiempo en este centro

1150875
Chornyy, Volodymyr MD[1,2]
213 South Alabama Ave
Deland, FL 32724
(386) 279-0081

1150875
Chornyy, Volodymyr MD[1,2]
2877 Wellness Ave
Orange City, FL 32763
(386) 668-4650

1077292
Desai, Rohan K MD[1,2]
2877 Wellness Ave
Orange City, FL 32763
(386) 668-4650
Hindi, Marathi

1159977
Govani, Maulik MD[1,2]
125 Florida Memorial Pkwy Ste 2300
New Smyrna Beach, FL 32168
(386) 304-8302

1159977
Govani, Maulik MD[1,2]
544 Health Blvd
Daytona Beach, FL 32114
(386) 304-8302

1147863
Husain, Sayed M MD 1,2
2541 South Volusia Ave Ste 300
Orange City, FL 32763
(407) 265-2540

1036463
Moorjani, Harjasrai S MD[1,2]
2877 Wellness Ave
Orange City, FL 32763
(386) 668-4650

1177809
Patel, Daniel MD[1,2]
1180 N Williamson Blvd Ste 100
Daytona Beach, FL 32114
(386) 274-4244

1061204
Pegoraro, Alfredo A MD[1,2]
2877 Wellness Ave
Orange City, FL 32763
(386) 668-4650
Spanish

P407501
Purandare, Vinayak V MD[1,2]
305 Memorial Medical Pkwy Ste 507
Daytona Beach, FL 32117
(386) 672-8595
Hindi, Marathi, Sign Language

1124222
Simhadri, Prathap MD 1,2
305 Memorial Pkwy Ste 507
Daytona Beach, FL 32117
(386) 672-8595
Hindi, Sign Language, Telugu

Neurological Surgery Physician

1207707
Akture, Erinc MD[1,2]
15 Victoria Commons Blvd Ste 105
Deland, FL 32724
(386) 231-3540
Sign Language

1207707
Akture, Erinc MD[1,2]
305 Memorial Medical Pkwy Ste 401
Daytona Beach, FL 32117
(386) 231-3540
Sign Language

1207707
Akture, Erinc MD[1,2]
305 Memorial Medical Pkwy Ste 505
Daytona Beach, FL 32117
(386) 231-3540
Sign Language

1207707
Akture, Erinc MD[1,2]
501 Live Oak St Ste B
New Smyrna Beach, FL 32168
(386) 231-3540
Sign Language

1081601
Burry, Matthew MD[2]
2728 Enterprise Rd Ste 100
Orange City, FL 32763
(386) 457-6550
Sign Language

Specialists are common to all plans. Los especialistas son comunes a todos los planes.

**** not accepting new members***
1 provider also accepts Medicaid
2 e-prescribing capabilities
3 preferred cost-share provider
4 part time at this location

**** no aceptan nuevos afiliados***
1 proveedor también acepta Medicaid
2 capacidades para recetas eléctronicas
3 proveedor con costo compartido preferido
4 medio tiempo en este centro

1219602
Elfallal, Wissam DO[1,2]
1061 Medical Center Dr Ste 201
Orange City, FL 32763
(386) 231-3540
Sign Language

1219602
Elfallal, Wissam DO[1,2]
15 Victoria Commons Blvd Ste 105
Deland, FL 32724
(386) 231-3540
Sign Language

1219602
Elfallal, Wissam DO[1,2]
305 Memorial Medical Pkwy Ste 401
Daytona Beach, FL 32117
(386) 231-3540
Sign Language

1219602
Elfallal, Wissam DO[1,2]
305 Memorial Medical Pkwy Ste 505
Daytona Beach, FL 32117
(386) 231-3540
Sign Language

1219602
Elfallal, Wissam DO[1,2]
501 Live Oak St Ste B
New Smyrna Beach, FL 32168
(386) 231-3540
Sign Language

1219603
Murphy, Dennis MD [1,2]
305 Memorial Medical Pkwy Ste 303
Daytona Beach, FL 32117
(386) 231-3540
Sign Language

1219603
Murphy, Dennis MD [1,2]
305 Memorial Medical Pkwy Ste 505
Daytona Beach, FL 32117
(386) 231-3540
Sign Language

1209814
Sublett, Jesna MD[1,2]
15 Victoria Commons Blvd Ste 105
Deland, FL 32724
(386) 231-3540
Sign Language

1209814
Sublett, Jesna MD[1,2]
305 Memorial Medical Pkwy Ste 505
Daytona Beach, FL 32117
(386) 231-3540
Sign Language

1209814
Sublett, Jesna MD[1,2]
501 Live Oak St Ste B
New Smyrna Beach, FL 32168
(386) 231-3540
Sign Language

1177821
Velat, Gregory MD[1,2]
305 Memorial Medical Pkwy Ste 505
Daytona Beach, FL 32117
(386) 231-3540
Sign Language

1189051
Vinas, Federico MD[1,2]
305 Memorial Medical Pkwy Ste 505
Daytona Beach, FL 32117
(386) 231-3540
Sign Language

Neurology Physician

1239206
Ali-Ani, Mays R MD[1,2]
742 Plymouth Ave
Deland, FL 32720
(386) 943-3190
Sign Language

1178976
Mirabelli, Jorge Luis Anibal MD[1,2]
570 Memorial Cr Ste 200
Ormond Beach, FL 32174
(386) 944-9813

1006152
Ortolani, John MD[1,2]
1430 Mason Ave
Daytona Beach, FL 32117
(386) 274-2000

1102727
Panara, Ramit MD[1,2]
2445 South Volusia Ave
Orange City, FL 32763
(386) 218-6867

Volusia

Specialists are common to all plans. Los especialistas son comunes a todos los planes.

**** not accepting new members***
1 provider also accepts Medicaid
2 e-prescribing capabilities
3 preferred cost-share provider
4 part time at this location

**** no aceptan nuevos afiliados***
1 proveedor también acepta Medicaid
2 capacidades para recetas eléctronicas
3 proveedor con costo compartido preferido
4 medio tiempo en este centro

1235480
Pandav, Bijay M MD 1,2
305 Memorial Medical Pkwy Ste 101
Daytona Beach, FL 32117
(386) 231-3540
Hindi, Marathi, Sign Language

1221414
Samip, Borad J MD[2]
2445 S Volusia Ave Ste C3
Orange City, FL 32763
(386) 218-6867
Gujarati, Hindi

1076990
Shanmugham, Sampathkumar MD[1,2]
2445 South Volusia Ave
Orange City, FL 32763
(386) 218-6867

1074154
Shekhadia, Nitesh J MD[1,2]
2445 South Volusia Ave
Orange City, FL 32763
(386) 218-6867

1180689
Trapani, Vicente C MD 1,2
1055 N Dixie Fwy Ste 1
New Smyrna Beach, FL 32168
(386) 423-0505
Spanish

Nurse Practitioner

1243657
Guirand, Michelle APRN
1948 Saxon Blvd
Deltona, FL 32725
(386) 774-6337

Obstetrics & Gynecology Physician (Specialist)

1186203
Casiano, Luis J MD[1,2]
21 S Charles R Beall Blvd
Debary, FL 32713
(386) 516-0930
Sign Language, Spanish

1176332
Cruz-Torres, Pedro J MD[1,2]
2565 Enterprise Rd Ste 300
Orange City, FL 32763
(407) 635-3340

1219805
Desai, Meetesh MD[1,2]
305 Memorial Medical Pkwy Ste 400
Daytona Beach, FL 32117
(386) 231-3580
Sign Language

1164118
Greenblum, Jesse Seth MD[1,2]
201 N Clyde Morris Blvd Ste 200
Daytona Beach, FL 32114
(386) 425-4165
Sign Language

1209937
Ossin, David MD[1,2]
2728 Enterprise Rd
Orange City, FL 32763
(407) 751-2868
Sign Language

1209937
Ossin, David MD[1,2]
2728 Enterprise Rd Ste 100
Orange City, FL 32763
(321) 283-2100
Sign Language

1220513
Robertson, Ted MD[1,2]
305 Memorial Medical Pkwy Ste 400
Daytona Beach, FL 32117
(386) 231-3580
Sign Language

1220515
Schneider, Julie MD[1,2]
335 Cylde Morris Blvd Ste 240
Ormond Beach, FL 32174
(386) 231-6172
Sign Language

1219882
Tapia Santiago, Cecille MD[1,2]
305 Memorial Medical Pkwy Ste 400
Daytona Beach, FL 32117
(386) 231-3580
Sign Language

Specialists are common to all plans. Los especialistas son comunes a todos los planes.

**** not accepting new members***
1 provider also accepts Medicaid
2 e-prescribing capabilities
3 preferred cost-share provider
4 part time at this location

**** no aceptan nuevos afiliados***
1 proveedor también acepta Medicaid
2 capacidades para recetas eléctronicas
3 proveedor con costo compartido preferido
4 medio tiempo en este centro

1219889
Vignali, Sergio MD[1,2]
305 Memorial Medical Pkwy Ste 400
Daytona Beach, FL 32117
(386) 231-3580
Italian, Sign Language, Spanish

1229416
Waran, Prayuk A MD 1,2
999 N Stone St Ste B
Deland, FL 32720
(386) 740-4017
Sign Language, Thai

Ophthalmology Physician

1167120
Badhwar Kumar, Jaya MD[1,2]
564 Health Blvd
Daytona Beach, FL 32114
(386) 258-5777

1172894
Barber, Kevin MD
1592 S SR 15A
Deland, FL 32720
(386) 734-2931

1172894
Barber, Kevin MD
2715 Rebecca Ln
Orange City, FL 32763
(386) 917-0404

1172894
Barber, Kevin MD
524 Canal St
New Smyrna Beach, FL 32168
(386) 428-6811

1079819
Barnard, Thomas A MD 1,2
564 Health Blvd
Daytona Beach, FL 32114
(386) 258-5777

1168962
Cunningham, Matthew A MD
564 Health Blvd
Daytona Beach, FL 32114
(386) 258-5777

1182034
Dempsey, Angela MD 1,2
110 Yorktowne Dr
Daytona Beach, FL 32119
(386) 788-6696

1212462
Diamond, Ariana MD 1,2
110 Yorktowne Dr
Daytona Beach, FL 32119
(386) 788-6696

1095467
Dunn, William MD[1,2]
564 Health Blvd
Daytona Beach, FL 32114
(386) 258-5777
Sign Language

1167125
Etienne Hester, Annemarie MD
1900 Mason Ave Ste 100
Daytona Beach, FL 32117
(386) 274-5525

1149237
Filutowski, Konrad MD 1,2
110 Yorktowne Dr
Daytona Beach, FL 32119
(386) 788-6696

1245411
Flutowski, Oliver MD 1,2
110 Yorktowne Dr
Daytona Beach, FL 32119
(386) 788-6696

1167122
Galaydh, Farah MD[1,2]
1900 Mason Ave Ste 100
Daytona Beach, FL 32117
(386) 274-5525

1167122
Galaydh, Farah MD[1,2]
3820 S Nova Rd
Port Orange, FL 32127
(855) 765-6759

1167122
Galaydh, Farah MD[1,2]
3820 South Nova Rd
Port Orange, FL 32127
(386) 767-0068

Volusia

Specialists are common to all plans. Los especialistas son comunes a todos los planes.

**** not accepting new members***
1 provider also accepts Medicaid
2 e-prescribing capabilities
3 preferred cost-share provider
4 part time at this location

**** no aceptan nuevos afiliados***
1 proveedor también acepta Medicaid
2 capacidades para recetas eléctronicas
3 proveedor con costo compartido preferido
4 medio tiempo en este centro

1168958
Golen, Jeffrey MD[1,2]
1900 Mason Ave Ste 100
Daytona Beach, FL 32117
(386) 274-5525
Spanish

1168958
Golen, Jeffrey MD[1,2]
3820 South Nova Rd
Port Orange, FL 32127
(386) 767-0068
Spanish

1168958
Golen, Jeffrey MD[1,2]
801 North Stone St
Deland, FL 32720
(386) 734-4431
Spanish

1167863
Gupta, Jyoti Rani MD
1592 S SR 15A
Deland, FL 32720
(386) 734-2931

1168963
Houston III, Samuel K MD
564 Health Blvd
Daytona Beach, FL 32114
(386) 258-5777

1151022
Jeroudi, Abdallah MD [1,2]
564 Health Blvd
Daytona Beach, FL 32114
(386) 258-5777

1203474
Joshi, Nisarg MD[1,2]
564 Health Blvd
Daytona Beach, FL 32114
(386) 258-5777

1218263
Licht, Joseph DO[1,2]
1900 Mason Ave Ste 100
Daytona Beach, FL 32117
(386) 274-5525

1218263
Licht, Joseph DO[1,2]
3820 S Nova Rd
Port Orange, FL 32127
(386) 767-0068

1218263
Licht, Joseph DO[1,2]
801 N Stone St
Deland, FL 32720
(386) 734-4431

1168961
Mavrofrides, Elia C MD
564 Health Blvd
Daytona Beach, FL 32114
(386) 258-5777

1233263
Mittelstaedt, Brent DO [1,2]
1900 Mason Ave Ste 100
Daytona Beach, FL 32117
(386) 274-5525

1233263
Mittelstaedt, Brent DO [1,2]
3820 South Nova Rd
Port Orange, FL 32127
(386) 767-0068

1233263
Mittelstaedt, Brent DO [1,2]
801 North Stone St
Deland, FL 32720
(386) 734-4431

1169217
Moreno, Tomas MD[1,2]
424 Treemonte Dr
Orange City, FL 32763
(904) 775-9909

1169217
Moreno, Tomas MD[1,2]
564 Health Blvd
Daytona Beach, FL 32114
(386) 258-5777

1192764
Munguba, Gustavo MD [1,2]
110 Yorktowne Dr
Daytona Beach, FL 32119
(386) 788-6696

1108445
Patel, Nishita D MD[1,2]
517 N Clyde Morris Blvd
Daytona Beach, FL 32114
(386) 425-0393
Sign Language

Specialists are common to all plans. Los especialistas son comunes a todos los planes.

**** not accepting new members***
1 provider also accepts Medicaid
2 e-prescribing capabilities
3 preferred cost-share provider
4 part time at this location

**** no aceptan nuevos afiliados***
1 proveedor también acepta Medicaid
2 capacidades para recetas eléctronicas
3 proveedor con costo compartido preferido
4 medio tiempo en este centro

1190865
Rojanasthien, Siripong MD[1,2]
110 Yorktowne Dr
Daytona Beach, FL 32119
(386) 788-6696

1173053
Scruggs, Ryan MD[1,2]
1592 South State Rd 15A
Deland, FL 32720
(386) 734-2931

1173053
Scruggs, Ryan MD[1,2]
2715 Rebecca Ln
Orange City, FL 32763
(386) 917-0404

1173053
Scruggs, Ryan MD[1,2]
300 Clyde Morris Blvd
Ormond Beach, FL 32174
(386) 734-2931

1173053
Scruggs, Ryan MD[1,2]
524 Canal St
New Smyrna Beach, FL 32168
(386) 428-6811

1167333
Staman, James MD[1,2]
564 Health Blvd
Daytona Beach, FL 32114
(386) 258-5777

1125041
Staman, Jonathan MD 1,2
564 Health Blvd
Daytona Beach, FL 32114
(386) 258-5777

1135406
Thomas, Benjamin MD 1,2
564 Health Blvd
Daytona Beach, FL 32114
(386) 258-5777
French

1216065
Truong, Bao MD[1,2]
1592 S SR 15A
Deland, FL 32720
(386) 734-2931
Sign Language, Vietnamese

1216065
Truong, Bao MD[1,2]
2715 Rebecca Ln
Orange City, FL 32763
(386) 917-0404
Sign Language, Vietnamese

1076289
Vahidi, Navid MD[1,2]
1900 Mason Ave Ste 100
Daytona Beach, FL 32117
(386) 274-5525

1076289
Vahidi, Navid MD[1,2]
3820 S Nova Rd
Port Orange, FL 32127
(386) 767-0068

1076289
Vahidi, Navid MD[1,2]
801 N Stone St
Deland, FL 32720
(386) 734-4431

Optician

1203190
Cady, Michael OD[1]
1089 W Granada Blvd Ste 4
Ormond, FL 32174
(386) 676-1300

Optometrist

1105704
Ananthan Nair, Jayakumar OD[1]
1089 W Granada Blvd
Ormond Beach, FL 32174
(386) 676-1300
Spanish

1105704
Ananthan Nair, Jayakumar OD[1]
787 Health Care Dr
Orange City, FL 32763
(386) 668-4332
Spanish

1210143
Cantrell, Jenette OD[1]
2254 W International Speedway Blvd
Daytona Beach, FL 32114
(386) 868-4266

1242934
Case, John OD[1]
2564 Enterprise Rd
Orange City, FL 32763
(386) 774-7242

Volusia

Specialists are common to all plans. Los especialistas son comunes a todos los planes.

**** not accepting new members***
1 provider also accepts Medicaid
2 e-prescribing capabilities
3 preferred cost-share provider
4 part time at this location

**** no aceptan nuevos afiliados***
1 proveedor también acepta Medicaid
2 capacidades para recetas eléctronicas
3 proveedor con costo compartido preferido
4 medio tiempo en este centro

1210156
Deputy, Gerald OD[1]
1474 W Granada Blvd
Ste 470
Ormond Beach, FL
32174
(386) 673-3011

1210156
Deputy, Gerald OD[1]
2564 Enterprise Rd
Orange City, FL 32763
(386) 774-7242

1210156
Deputy, Gerald OD[1]
3781-0 S Nova Rd
Port Orange, FL 32129
(386) 253-5999

1210156
Deputy, Gerald OD[1]
701 S Ridgewood Ave
Daytona Beach, FL
32114
(386) 253-5999

1240937
Granger, Nicola OD[1,2]
524 Canal St
New Smyrna Beach, FL
32168
(386) 423-5190

1240937
Granger, Nicola OD[1,2]
840 N Stone St
Deland, FL 32720
(386) 734-1766

1072563
Grubbs, David A OD[1,*]
1089 W Granada Blvd
Ste 4
Ormond Beach, FL
32174
(386) 676-1300

1157153
Hanley, Michelle C OD 1
1089 W Granada Blvd
Ste 4
Ormond Beach, FL
32174
(386) 676-1300

1241227
Heacock, Charles OD 1,2
524 Canal St
New Smyrna Beach, FL
32168
(386) 423-5190

1169544
Hyman, Kerry OD[1]
1089 W Granada Blvd
Ste 4
Ormond Beach, FL
32174
(386) 668-4332

1169544
Hyman, Kerry OD[1]
787 Health Care Dr
Orange City, FL 32763
(386) 668-4332

1211311
Monacelli, Ronald OD[1]
701 S Ridgewood Ave
Daytona Beach, FL
32114
(386) 253-5999

1205700
Perlman-Hensen, Alyssa OD[1,2]
110 Yorktowne Dr
Daytona Beach, FL
32119
(386) 788-6696

1205700
Perlman-Hensen, Alyssa OD[1,2]
1900 Mason Aveune
Ste 100
Daytona Beach, FL
32117
(386) 274-5525

1205700
Perlman-Hensen, Alyssa OD[1,2]
3820 S Nova Rd
Port Orange, FL 32127
(386) 767-0068

1205700
Perlman-Hensen, Alyssa OD[1,2]
801 N Stone St
Deland, FL 32720
(386) 734-4431

1241228
Stephens, Phillip OD 1,2
524 Canal St
New Smyrna Beach, FL
32168
(386) 423-5190

Specialists are common to all plans. Los especialistas son comunes a todos los planes.

**** not accepting new members***
1 provider also accepts Medicaid
2 e-prescribing capabilities
3 preferred cost-share provider
4 part time at this location

**** no aceptan nuevos afiliados***
1 proveedor también acepta Medicaid
2 capacidades para recetas eléctronicas
3 proveedor con costo compartido preferido
4 medio tiempo en este centro

1241228
Stephens, Phillip OD[1,2]
840 N Stone St
Deland, FL 32720
(386) 734-1766

1131706
Sterling, Alice OD[1]
1089 W Granada Blvd Ste 4
Ormond Beach, FL 32174
(386) 676-1300

1131706
Sterling, Alice OD[1]
787 Health Care Dr
Orange City, FL 32763
(386) 668-4332

1241420
Timko, Jeffrey L OD[1,2]
524 Canal St
New Smyrna Beach, FL 32168
(386) 423-5190

1241420
Timko, Jeffrey L OD[1,2]
840 N Stone St
Deland, FL 32720
(386) 734-1766

1241401
Timko, Jeffrey R OD[1,2]
524 Canal St
New Smyrna Beach, FL 32168
(386) 423-5190

1241401
Timko, Jeffrey R OD[1,2]
840 North Stone St
Deland, FL 32720
(386) 734-1766

Orthopaedic Foot and Ankle Surgery Physician

1242388
Meeks, Kale M MD[1,2]
1061 Medical Center Dr Ste 212
Orange City, FL 32763
(386) 943-3175

1242388
Meeks, Kale M MD[1,2]
1070 N Stone St Ste C
Deland, FL 32720
(386) 943-3175

Orthopaedic Surgery Physician

1094603
Agudelo Rivera, Juan MD
2745 Rebecca Ln
Orange City, FL 32763
(386) 775-2012
Spanish

1165238
Crum, Kathryn MD[1,2]
2745 Rebecca Ln
Orange City, FL 32763
(386) 775-2012

1165238
Crum, Kathryn MD[1,2]
2750 Enterprise Rd
Orange City, FL 32763
(386) 775-2012

1215114
Jimenez Almonte, Jose MD
2745 Rebecca Ln
Orange City, FL 32763
(386) 775-2012

1083392
Leung, Brian C MD
2745 Rebecca Ln
Orange City, FL 32763
(386) 775-2012

1165235
Leung, Brian MD[1,2]
2745 Rebecca Ln
Orange City, FL 32763
(386) 775-2012

1165235
Leung, Brian MD[1,2]
2750 Enterprise Rd
Orange City, FL 32763
(386) 775-2012

1227712
Osborn, Nathaniel S DO[1,2]
305 Memorial Medical Pkwy Ste 206
Daytona Beach, FL 32117
(386) 231-4450
Sign Language

1228642
Quattrocelli, Mathew David DO[1,2]
305 Memorial Medical Pkwy Ste 206
Daytona Beach, FL 32117
(386) 231-4450

Specialists are common to all plans. Los especialistas son comunes a todos los planes.

**** not accepting new members***
1 provider also accepts Medicaid
2 e-prescribing capabilities
3 preferred cost-share provider
4 part time at this location

**** no aceptan nuevos afiliados***
1 proveedor también acepta Medicaid
2 capacidades para recetas eléctronicas
3 proveedor con costo compartido preferido
4 medio tiempo en este centro

1176222
Silas, Scott MD[1,2]
545 Health Blvd
Daytona Beach, FL 32114
(386) 274-5252
Sign Language

1148720
White, Gregory MD[1,2]
301 Memorial Medical Pkwy
Daytona Beach, FL 32117
(386) 231-6000
Sign Language

1148720
White, Gregory MD[1,2]
600 Palmetto St
New Smyrna Beach, FL 32168
(386) 424-3845
Sign Language

1195110
Zunkiewicz, Mark R MD[1,2]
305 Memorial Medical Pkwy Ste 206
Daytona Beach, FL 32117
(386) 231-4450

Otolaryngic Allergy Physician

1227116
Dee, Sally O MD[1,2]
947 Town Center Dr
Orange City, FL 32763
(386) 366-5530

Otolaryngology Physician

1207723
Butler, Nancy N MD[1,2]
305 Memorial Medical Pkwy Ste 208
Daytona Beach, FL 32117
(386) 231-3593
Sign Language

1003272
Collette, Robert MD[1,2]
844 North Stone St Ste 204
Deland, FL 32720
(407) 299-7333

1239268
Fishman, Gary S MD[1,2]
305 Memorial Medical Pkwy Ste 208
Daytona Beach, FL 32117
(386) 231-3593
Sign Language

Pain Medicine (Physical Medicine & Rehabilitation) Physician

1210781
Bakshi, Sanjay MD[1]
1165 Dunlawton Ave Ste 101
Port Orange, FL 32127
(386) 274-2977
Sign Language

1210781
Bakshi, Sanjay MD[1]
1545 Hand Ave Ste Ai
Ormond Beach, FL 32174
(386) 274-2977
Sign Language

1210781
Bakshi, Sanjay MD[1]
1671 North Clyde Morris Blvd Ste 100
Daytona Beach, FL 32117
(386) 274-2977
Sign Language

1210781
Bakshi, Sanjay MD[1]
2720 Rebecca Ln Ste 104
Orange City, FL 32763
(386) 274-2977
Sign Language

1210781
Bakshi, Sanjay MD[1]
501 South Orange St
New Smyrna Beach, FL 32168
(386) 274-2977
Sign Language

1210781
Bakshi, Sanjay MD[1]
517 Health Blvd
Daytona Beach, FL 32114
(386) 274-2977
Sign Language

1210781
Bakshi, Sanjay MD[1]
750 West Plymouth Ave Ste B
Deland, FL 32720
(386) 274-2977
Sign Language

Specialists are common to all plans. Los especialistas son comunes a todos los planes.

**** not accepting new members***
1 provider also accepts Medicaid
2 e-prescribing capabilities
3 preferred cost-share provider
4 part time at this location

**** no aceptan nuevos afiliados***
1 proveedor también acepta Medicaid
2 capacidades para recetas eléctronicas
3 proveedor con costo compartido preferido
4 medio tiempo en este centro

1188505
Bhatti, Rabiner DO[1,2]
1165 Dunlawton Ave Ste 101
Port Orange, FL 32127
(386) 760-0815

1188505
Bhatti, Rabiner DO[1,2]
1545 Hand Ave Ste A1
Ormond Beach, FL 32174
(386) 274-2977

1188505
Bhatti, Rabiner DO[1,2]
2720 Rebecca Ln Ste 104
Orange City, FL 32763
(386) 456-1160

1188505
Bhatti, Rabiner DO[1,2]
501 South Orange St
New Smyrna Beach, FL 32168
(386) 274-2977

1188505
Bhatti, Rabiner DO[1,2]
517 Health Blvd
Daytona Beach, FL 32114
(386) 275-1865

1188505
Bhatti, Rabiner DO[1,2]
750 W Plymouth Ave Ste B
Deland, FL 32720
(386) 740-1123

1091895
Davis, Christy L MD[1,2]
1430 Mason Ave
Daytona Beach, FL 32117
(386) 274-2000
German

1201426
Gandam Venkata, Himabindu MD[1,2]
2720 Rebecca Ln Ste 104
Orange City, FL 32763
(386) 456-1160

1040618
Guergues, Youssef MD 1,2
1165 Dunlawton Ave Ste 101
Port Orange, FL 32127
(386) 760-0815

1040618
Guergues, Youssef MD 1,2
1545 Hand Ave Ste A1
Ormond Beach, FL 32174
(386) 274-2977

1040618
Guergues, Youssef MD 1,2
2720 Rebecca Ln Ste 104
Orange City, FL 32763
(386) 456-1160

1040618
Guergues, Youssef MD 1,2
501 South Orange St
New Smyrna Beach, FL 32168
(386) 274-2977

1040618
Guergues, Youssef MD 1,2
517 Health Blvd
Daytona Beach, FL 32114
(386) 275-1865

1040618
Guergues, Youssef MD 1,2
750 W Plymouth Ave Ste B
Deland, FL 32720
(386) 740-1123

1188499
Joseph, Rathi DO[1,2]
1165 Dunlawton Ave Ste 101
Port Orange, FL 32127
(386) 760-0815

1188499
Joseph, Rathi DO[1,2]
1545 Hand Ave Ste A1
Ormond Beach, FL 32174
(386) 274-2977

1188499
Joseph, Rathi DO[1,2]
1671 N Clyde Morris Blvd Ste 100
Daytona Beach, FL 32117
(386) 274-2977

1188499
Joseph, Rathi DO[1,2]
2720 Rebecca Ln Ste 104
Orange City, FL 32763
(386) 456-1160

Specialists are common to all plans. Los especialistas son comunes a todos los planes.

**** not accepting new members***
1 provider also accepts Medicaid
2 e-prescribing capabilities
3 preferred cost-share provider
4 part time at this location

**** no aceptan nuevos afiliados***
1 proveedor también acepta Medicaid
2 capacidades para recetas eléctronicas
3 proveedor con costo compartido preferido
4 medio tiempo en este centro

1188499
Joseph, Rathi DO[1,2]
501 South Orange St
New Smyrna Beach, FL 32168
(386) 274-2977

1188499
Joseph, Rathi DO[1,2]
517 Health Blvd
Daytona Beach, FL 32114
(386) 275-1865

1188499
Joseph, Rathi DO[1,2]
750 W Plymouth Ave Ste B
Deland, FL 32720
(386) 740-1123

1126339
Jospeh, Arun MD[1,2]
1165 Dunlawton Ave Ste 101
Port Orange, FL 32127
(386) 760-0815

1126339
Jospeh, Arun MD[1,2]
1545 Hand Ave Ste A1
Ormond Beach, FL 32174
(386) 274-2799

1126339
Jospeh, Arun MD[1,2]
2720 Rebecca Ln Ste 104
Orange City, FL 32763
(386) 456-1160

1126339
Jospeh, Arun MD[1,2]
501 South Orange St
New Smyrna Beach, FL 32168
(386) 274-2977

1126339
Jospeh, Arun MD[1,2]
517 Health Blvd
Daytona Beach, FL 32114
(386) 275-1865

1126339
Jospeh, Arun MD[1,2]
750 W Plymouth Ave Ste B
Deland, FL 32720
(386) 740-1123

1188352
Malik, Vinod MD[1,2]
1165 Dunlawton Ave Ste 101
Port Orange, FL 32127
(386) 760-0815

1188352
Malik, Vinod MD[1,2]
1545 Hand Ave Ste A1
Ormond Beach, FL 32174
(386) 274-2977

1188352
Malik, Vinod MD[1,2]
2720 Rebecca Ln Ste 104
Orange City, FL 32763
(386) 456-1160

1188352
Malik, Vinod MD[1,2]
501 South Orange St
New Smyrna Beach, FL 32168
(386) 274-2977

1188352
Malik, Vinod MD[1,2]
517 Health Blvd
Daytona Beach, FL 32114
(386) 275-1865

1188352
Malik, Vinod MD[1,2]
750 W Plymouth Ave Ste B
Deland, FL 32720
(386) 740-1123

1178976
Mirabelli, Jorge Luis Anibal MD[1,2]
570 Memorial Cr Ste 200
Ormond Beach, FL 32174
(386) 944-9813

1006152
Ortolani, John MD[1,2]
1430 Mason Ave
Daytona Beach, FL 32117
(386) 274-2000

1123760
Sassano, John MD[2]
1430 Mason Ave
Daytona Beach, FL 32117
(386) 274-2000
Sign Language

1058694
Tandatnick, Carl A MD 1
1165 Dunlawton Ave Ste 101
Port Orange, FL 32127
(386) 274-2977
Sign Language, Spanish

Specialists are common to all plans. Los especialistas son comunes a todos los planes.

**** not accepting new members***
1 provider also accepts Medicaid
2 e-prescribing capabilities
3 preferred cost-share provider
4 part time at this location

**** no aceptan nuevos afiliados***
1 proveedor también acepta Medicaid
2 capacidades para recetas eléctronicas
3 proveedor con costo compartido preferido
4 medio tiempo en este centro

1058694
Tandatnick, Carl A MD 1
1545 Hand Ave Ste Ai
Ormond Beach, FL 32174
(386) 274-2977
Sign Language, Spanish

1058694
Tandatnick, Carl A MD 1
1671 N Clyde Morris Blvd Ste 100
Daytona Beach, FL 32117
(386) 274-2977
Sign Language, Spanish

1058694
Tandatnick, Carl A MD 1
2720 Rebecca Ln Ste 104
Orange City, FL 32763
(386) 274-2977
Sign Language, Spanish

1058694
Tandatnick, Carl A MD 1
501 South Orange St
New Smyrna Beach, FL 32168
(386) 274-2977
Sign Language, Spanish

1058694
Tandatnick, Carl A MD 1
517 Health Blvd
Daytona Beach, FL 32114
(386) 274-2977
Sign Language, Spanish

1058694
Tandatnick, Carl A MD 1
750 West Plymouth Ave Ste B
Deland, FL 32720
(386) 274-2977
Sign Language, Spanish

1199748
Truong, Quyen V MD 1,2
2720 Rebecca Ln Ste 104
Orange City, FL 32763
(386) 456-1160

Physical Medicine & Rehabilitation Physician

1164247
Cochrane, Meghan DO
201 N Clyde Morris Blvd Ste 120
Daytona Beach, FL 32114
(386) 425-4641

1203897
Galea, Pierre MD[1,2]
201 N Clyde Morris Blvd Ste 120
Daytona Beach, FL 32114
(386) 425-4641

1189079
Garcia, Ivy MD[1,2]
201 N Clyde Morris Blvd Ste 120
Daytona Beach, FL 32114
(386) 425-4641
Sign Language

1164160
Perez Lopez, Jorge A MD[1,2]
201 N Clyde Morris Blvd Ste 120
Daytona Beach, FL 32114
(386) 425-4641
Sign Language

1164160
Perez Lopez, Jorge A MD[1,2]
303 N Clyde Morris Blvd
Daytona Beach, FL 32114
(386) 425-4641
Sign Language

1164160
Perez Lopez, Jorge A MD[1,2]
3300 Halifax Xing Blvd
Deltona, FL 32725
(386) 425-1800
Sign Language

Volusia

Specialists are common to all plans. Los especialistas son comunes a todos los planes.

**** not accepting new members***
1 provider also accepts Medicaid
2 e-prescribing capabilities
3 preferred cost-share provider
4 part time at this location

**** no aceptan nuevos afiliados***
1 proveedor también acepta Medicaid
2 capacidades para recetas eléctronicas
3 proveedor con costo compartido preferido
4 medio tiempo en este centro

Plastic Surgery Physician

1215004
Cabbad, Nicole MD[1,2]
725 West Granada Blvd Unit 44
Ormond Beach, FL 32174
(386) 898-0547

1215004
Cabbad, Nicole MD[1,2]
818 North Woodland Blvd
Deland, FL 32720
(386) 738-8000

1165280
Morrison, Jillian MD 1,2
519 N Dixie Freeway
New Smyrna, FL 32168
(407) 299-7333

1165280
Morrison, Jillian MD 1,2
802 Sterthaus Dr Ste C
Ormond Beach, FL 32174
(407) 299-7333

1189335
Prince, Noah H MD[1,2]
311 N Clyde Morris Blvd Ste 500
Daytona Beach, FL 32114
(386) 241-1011
Sign Language

Podiatrist

1184050
Duffus, Deandrea DPM 1,2
110 Pond Court Ste 101
Debary, FL 32713
(386) 777-3266
Sign Language

1098987
Mennuti, Jefferson DPM[1,2]
2541 S Volusia Ave Ste 300
Orange City, FL 32763
(407) 391-3344
Sign Language

1165338
Murphy, Christopher MD[1,2]
107 Merrimac St
Edgewater, FL 32132
(386) 428-5656

1165338
Murphy, Christopher MD[1,2]
1730 Dunlawton Ave Ste 2
Port Orange, FL 32127
(386) 256-4191

1174139
Ramdath Jr, Sona DPM 1,2
843 North Woodland Blvd Ste 2
Deland, FL 32720
(386) 279-0540
Sign Language

1123659
Villani, Matthew DPM 1,2
2745 Rebecca Ln
Orange City, FL 32763
(386) 775-2012

Psychiatry Physician

1117013
Rahman, Riaz MD[1,2,*]
1061 Medical Center Dr Ste 205
Orange City, FL 32763
(386) 917-7610

1117013
Rahman, Riaz MD[1,2,*]
575 N Clyde Morris Blvd Ste A
Daytona Beach, FL 32114
(281) 573-0330

1117013
Rahman, Riaz MD[1,2,*]
575 N Clyde Morris Blvd Ste B
Daytona Beach, FL 32114
(321) 355-7377

1117013
Rahman, Riaz MD[1,2,*]
905 Beville Rd Ste B
South Daytona, FL 32119
(321) 355-7377

1140685
Romain, Josette MD 1,2,*
2725 Rebecca Ln Ste 107
Orange City, FL 32763
(386) 775-0736

Specialists are common to all plans. Los especialistas son comunes a todos los planes.

**** not accepting new members***
1 provider also accepts Medicaid
2 e-prescribing capabilities
3 preferred cost-share provider
4 part time at this location

**** no aceptan nuevos afiliados***
1 proveedor también acepta Medicaid
2 capacidades para recetas eléctronicas
3 proveedor con costo compartido preferido
4 medio tiempo en este centro

1036153
Singh, Sanjeev K MD 1,2,*,4
1061 Medical Center Dr Ste 205
Orange City, FL 32763
(386) 917-7610

1103478
Thebaud, Adly MD 1,2,*
2725 Rebecca Ln Ste 107
Orange City, FL 32763
(386) 775-0736

Psychologist

1177705
Silverman, Penny MSW
46 Lakecliff Dr
Ormond Beach, FL 32174
(386) 446-5730

1164989
Tikku, Sunita MD[2]
1061 Medical Center Dr Ste 205
Orange City, FL 32763
(386) 917-7610

Pulmonary Disease Physician

1092524
Ailani, Rajesh K MD[1,2]
1055 N Dixie Fwy Ste 1
New Smyrna Beach, FL 32168
(386) 423-0505
Hindi

1092524
Ailani, Rajesh K MD[1,2]
575 N Clyde Morris Blvd Ste B
Daytona Beach, FL 32114
(386) 671-6333
Hindi

1092524
Ailani, Rajesh K MD[1,2]
638 W Plymouth Ave
Deland, FL 32720
(386) 279-0006
Hindi

1092524
Ailani, Rajesh K MD[1,2]
780 Dunlawton Ave Ste 1
Port Orange, FL 32127
(386) 322-6111
Hindi

1153240
Aneja, Arjun MD[1,2]
1728 Dunlawton Ave Ste 5
Port Orange, FL 32127
(386) 672-6356
Hindi, Punjab

1153240
Aneja, Arjun MD[1,2]
325 Clyde Morris Blvd Ste 300
Ormond Beach, FL 32174
(386) 672-6356
Hindi, Punjab

1153240
Aneja, Arjun MD[1,2]
821 St Rd 44
New Smyrna Beach, FL 32168
(386) 672-6356
Hindi, Punjab

1147170
Bennett-Venner, Arianne D MD[1,2]
1075 Town Center Dr
Orange City, FL 32763
(386) 917-0333

1087239
Bowman, Kurt H MD 1,2
1075 Town Center Dr
Orange City, FL 32763
(386) 917-0333

1160393
Carthan, Kristal MD[1,2]
1075 Town Center Dr
Orange City, FL 32763
(386) 917-0333

1173261
Desai, Sureskumar MD 1,2
305 Memorial Medical Pkwy Ste 307
Daytona Beach, FL 32117
(386) 231-4351
Sign Language

1089393
Dibello, Christopher Santo MD[1,2]
1055 N Dixie Fwy Ste 1
New Smyrna Beach, FL 32168
(386) 423-0505

Specialists are common to all plans. Los especialistas son comunes a todos los planes.

**** not accepting new members***
1 provider also accepts Medicaid
2 e-prescribing capabilities
3 preferred cost-share provider
4 part time at this location

**** no aceptan nuevos afiliados***
1 proveedor también acepta Medicaid
2 capacidades para recetas eléctronicas
3 proveedor con costo compartido preferido
4 medio tiempo en este centro

1089393
Dibello, Christopher Santo MD[1,2]
575 N Clyde Morris Blvd Ste B
Daytona Beach, FL 32114
(386) 671-6333

1089393
Dibello, Christopher Santo MD[1,2]
638 W Plymouth Ave
Deland, FL 32720
(386) 279-0006

1089393
Dibello, Christopher Santo MD[1,2]
780 Dunlawton Ave Ste 1
Port Orange, FL 32127
(386) 322-6111

1190503
Endara-Bravo, Andres S MD[1,2]
305 Memorial Medical Pkwy Ste 307
Daytona Beach, FL 32117
(386) 231-4351
Spanish

1216174
Jinjuvadia, Chetna R MD[1,2]
3400 Halifax Crossing Blvd Ste 120A
Deltona, FL 32725
(386) 425-3995
Sign Language

1216174
Jinjuvadia, Chetna R MD[1,2]
601 N Clyde Morris Blvd Ste C
Daytona Beach, FL 32114
(386) 425-3995
Sign Language

1092991
Luqman, Ashraf A MD 1,2,4
1075 Town Center Dr
Orange City, FL 32763
(386) 917-0333

1202482
Masood, Shahana MD 1,2
1075 Town Center Dr
Orange City, FL 32763
(386) 917-0333

1006016
Scanlon, Edward K MD 1
1075 Town Center Dr
Orange City, FL 32763
(386) 917-0333

1212277
Smith, Jessica A MD[1,2]
3400 Halifax Crossing Blvd Ste 120A
Deltona, FL 32725
(386) 425-3995
Sign Language

1212277
Smith, Jessica A MD[1,2]
601 N Clyde Morris Blvd Ste C
Daytona Beach, FL 32114
(386) 425-3995
Sign Language

1006022
Smith, Paul T MD[1]
1075 Town Center Dr
Orange City, FL 32763
(386) 917-0333
Spanish

1060615
Verma, Radhika M MD 1
1075 Town Center Dr
Orange City, FL 32763
(386) 917-0333
Hindi

1164202
White, Robert Steven MD[2]
303 N Clyde Morris Blvd
Daytona Beach, FL 32114
(386) 252-3985
Sign Language

1164202
White, Robert Steven MD[2]
601 N Clyde Morris Blvd
Daytona Beach, FL 32114
(386) 425-3995
Sign Language

Specialists are common to all plans. Los especialistas son comunes a todos los planes.

**** not accepting new members***
1 provider also accepts Medicaid
2 e-prescribing capabilities
3 preferred cost-share provider
4 part time at this location

**** no aceptan nuevos afiliados***
1 proveedor también acepta Medicaid
2 capacidades para recetas eléctronicas
3 proveedor con costo compartido preferido
4 medio tiempo en este centro

1071067
Zacharis, Theodossis MD[1,2]
1055 N Dixie Fwy Ste 1
New Smyrna Beach, FL 32168
(386) 423-0505
Greek, Modern

1071067
Zacharis, Theodossis MD[1,2]
575 N Clyde Morris Blvd Ste B
Daytona Beach, FL 32114
(386) 671-6333
Greek, Modern

1071067
Zacharis, Theodossis MD[1,2]
638 W Plymouth Ave
Deland, FL 32720
(386) 279-0006
Greek, Modern

1071067
Zacharis, Theodossis MD[1,2]
780 Dunlawton Ave Ste 1
Port Orange, FL 32127
(386) 322-6111
Greek, Modern

Radiation Oncology Physician

1164113
Alvarez Farinetti, Alvaro R MD
1890 Lpga Blvd Ste 140 Twin Lakes
Daytona Beach, FL 32117
(386) 425-7310

1164113
Alvarez Farinetti, Alvaro R MD
303 N Clyde Morris Blvd Rad Oncology Ground Floor
Daytona Beach, FL 32114
(386) 425-4210

1164113
Alvarez Farinetti, Alvaro R MD
401 Plametto St
New Smyrna Beach, FL 32168
(386) 424-5038

1197915
Bollinger, John W MD 1,2
224 Memorial Medical Pkwy
Daytona Beach, FL 32117
(386) 231-4061
Sign Language

1197915
Bollinger, John W MD 1,2
680 Peachwood Dr
Deland, FL 32720
(386) 943-7160
Sign Language

1115691
Brabham, Jeffrey MD 1,2
1890 Lpga Blvd Ste 140-Twin Lakes
Daytona Beach, FL 32117
(386) 425-7310
Sign Language

1115691
Brabham, Jeffrey MD 1,2
401 Palmetto St
New Smyrna Beach, FL 32168
(386) 424-5038
Sign Language

1164134
Factor, Brad A MD
1890 Lpga Blvd Ste 140 Twin Lakes
Daytona Beach, FL 32117
(386) 425-7310

1164134
Factor, Brad A MD
303 N Clyde Morris Blvd Ground Floor
Daytona Beach, FL 32114
(386) 425-4210

1164134
Factor, Brad A MD
401 Palmetto St
New Smyrna Beach, FL 32168
(386) 424-5038

Volusia

Specialists are common to all plans. Los especialistas son comunes a todos los planes.

**** not accepting new members***
1 provider also accepts Medicaid
2 e-prescribing capabilities
3 preferred cost-share provider
4 part time at this location

**** no aceptan nuevos afiliados***
1 proveedor también acepta Medicaid
2 capacidades para recetas eléctronicas
3 proveedor con costo compartido preferido
4 medio tiempo en este centro

1035915
Forbes, Alan R MD[1,2]
2776 Enterprise Rd Ste 100
Orange City, FL 32763
(386) 774-1223

1035915
Forbes, Alan R MD[1,2]
805 N Spring Garden Ave
Deland, FL 32720
(386) 734-1013

1131204
Forouzannia, Afshin MD[1,2]
224 Memorial Medical Pkwy
Daytona Beach, FL 32117
(386) 231-4061
Sign Language

1131204
Forouzannia, Afshin MD[1,2]
680 Peachwood Dr
Deland, FL 32720
(386) 943-7160
Sign Language

1075832
Graham, Gary R MD[1,2]
2776 Enterprise Rd Ste 100
Orange City, FL 32763
(386) 774-1223

1075832
Graham, Gary R MD[1,2]
805 N Spring Garden Ave
Deland, FL 32720
(386) 734-1013

1063281
Harvey, Mark E MD[1,2]
224 Memorial Medical Pkwy
Daytona Beach, FL 32117
(386) 231-4061
Sign Language

1063281
Harvey, Mark E MD[1,2]
680 Peachwood Dr
Deland, FL 32720
(386) 943-7160
Sign Language

1079581
Hodge, Charles W MD [1,2]
224 Memorial Medical Pkwy
Daytona Beach, FL 32117
(386) 231-4061
Sign Language

1079581
Hodge, Charles W MD [1,2]
680 Peachwood Dr
Deland, FL 32720
(386) 943-7160
Sign Language

1128376
Hussain, Aamir MD[1,2]
224 Memorial Medical Pkwy
Daytona Beach, FL 32117
(386) 231-4061
Sign Language, Spanish

1128376
Hussain, Aamir MD[1,2]
680 Peachwood Dr
Deland, FL 32720
(386) 943-7160
Sign Language, Spanish

1114825
Hwang, Catherine S MD[1,2]
224 Memorial Medical Pkwy
Daytona Beach, FL 32117
(386) 231-4061
Sign Language

1114825
Hwang, Catherine S MD[1,2]
680 Peachwood Dr
Deland, FL 32720
(386) 943-7160
Sign Language

1178104
Kandula, Shravan MD [1,2]
224 Memorial Medical Pkwy
Daytona Beach, FL 32117
(386) 231-4061
Sign Language

Specialists are common to all plans. Los especialistas son comunes a todos los planes.

**** not accepting new members***
1 provider also accepts Medicaid
2 e-prescribing capabilities
3 preferred cost-share provider
4 part time at this location

**** no aceptan nuevos afiliados***
1 proveedor también acepta Medicaid
2 capacidades para recetas eléctronicas
3 proveedor con costo compartido preferido
4 medio tiempo en este centro

1178104
Kandula, Shravan MD 1,2
264 S Atlantic Ave
Ormond Beach, FL 32176
(386) 672-4161
Sign Language

1178104
Kandula, Shravan MD 1,2
680 Peachwood Dr
Deland, FL 32720
(386) 943-7160
Sign Language

1224048
Keller, Andrew MD[1,2]
224 Memorial Medical Pkwy
Daytona Beach, FL 32117
(386) 231-4061
Sign Language

1224048
Keller, Andrew MD[1,2]
680 Peachwood Dr
Deland, FL 32720
(386) 943-7160
Sign Language

1199493
Kharod, Shivam M MD 1,2
224 Memorial Medical Pkwy
Daytona Beach, FL 32117
(386) 231-4061
Sign Language

1199493
Kharod, Shivam M MD 1,2
680 Peachwood Dr
Deland, FL 32720
(386) 943-7160
Sign Language

1095313
Lafave, Kelly E MD[1,2]
1890 Lpga Blvd Ste 140
Daytona Beach, FL 32117
(386) 425-7310
Sign Language

1095313
Lafave, Kelly E MD[1,2]
401 Palmetto St
New Smyrna Beach, FL 32168
(386) 424-5038
Sign Language

1076141
Mabanta, Sheilaine R MD[1,2]
224 Memorial Medical Pkwy
Daytona Beach, FL 32117
(386) 231-4061
Sign Language

1076141
Mabanta, Sheilaine R MD[1,2]
680 Peachwood Dr
Deland, FL 32720
(386) 943-7160
Sign Language

1175064
Mohiuddin, Imran MD 1,2
224 Memorial Medical Pkwy
Daytona Beach, FL 32117
(386) 231-4061
Sign Language

1175064
Mohiuddin, Imran MD 1,2
680 Peachwood Dr
Deland, FL 32720
(386) 943-7160
Sign Language

1140931
Orman, Amber G MD 1,2
224 Memorial Medical Pkwy
Daytona Beach, FL 32117
(386) 231-4061
Sign Language

1140931
Orman, Amber G MD 1,2
680 Peachwood Dr
Deland, FL 32720
(386) 943-7160
Sign Language

1043563
Pirkowski, Michael MD 1,2
1620 Mason Ave Ste E
Daytona Beach, FL 32117
(386) 506-5116
Sign Language

1192348
Racsa, Margarita MD 1,2
1620 Mason Ave Ste E
Daytona Beach, FL 32114
(386) 506-5115

Volusia

Specialists are common to all plans. Los especialistas son comunes a todos los planes.

**** not accepting new members***
1 provider also accepts Medicaid
2 e-prescribing capabilities
3 preferred cost-share provider
4 part time at this location

**** no aceptan nuevos afiliados***
1 proveedor también acepta Medicaid
2 capacidades para recetas eléctronicas
3 proveedor con costo compartido preferido
4 medio tiempo en este centro

1211766
Reilly Jr, John F MD[1,2]
224 Memorial Medical Pkwy
Daytona Beach, FL 32117
(386) 231-4061
Sign Language

1211766
Reilly Jr, John F MD[1,2]
401 Palmetto St
New Smyrna Beach, FL 32168
(386) 424-6327
Sign Language

1211766
Reilly Jr, John F MD[1,2]
680 Peachwood Dr
Deland, FL 32720
(386) 943-7160
Sign Language

1089191
Shridhar, Ravi MD[1,2]
224 Memorial Medical Pkwy
Daytona Beach, FL 32117
(386) 231-4061

1089191
Shridhar, Ravi MD[1,2]
680 Peachwood Dr
Deland, FL 32720
(386) 943-7160

1183877
Stall, Bronwyn R MD 1,2
224 Memorial Medical Pkwy
Daytona Beach, FL 32117
(386) 231-4061
Sign Language

1183877
Stall, Bronwyn R MD 1,2
680 Peachwood Dr
Deland, FL 32720
(386) 943-7160
Sign Language

1216078
Yaeger, Theodore MD 1,2
1620 Mason Ave Ste E
Daytona Beach, FL 32117
(386) 506-5116

Rheumatology Physician

1178108
Martinez, Jose A DO[2]
609 N Charles Richard Beall Blvd
Debary, FL 32713
(386) 668-1410

1165260
Tsai Hsiung, Yong MD 1,2
1893 N Clyde Morris Blvd Ste 110
Daytona Beach, FL 32117
(386) 676-0307

1191376
Vintimilla, Maria V MD 1,2
1055 N Dixie Fwy Ste 1
New Smyrna Beach, FL 32168
(386) 423-0505

1191376
Vintimilla, Maria V MD 1,2
638 W Plymouth Ave
Deland, FL 32720
(386) 279-0006

1191376
Vintimilla, Maria V MD 1,2
780 Dunlawton Ave Ste 1
Port Orange, FL 32127
(386) 322-6111

Sports Medicine (Internal Medicine) Physician

1238096
Rosenberg, Ron MD[1,2]
5821 S Williamson Blvd Ste 203
Port Orange, FL 32128
(386) 231-2960
Sign Language

1238096
Rosenberg, Ron MD[1,2]
600 Palmetto St
New Smyrna Beach, FL 32168
(386) 424-3845
Sign Language

Surgery of the Hand (Surgery) Physician

1124906
White, Brian MD
1565 Saxon Blvd Ste 301
Deltona, FL 32725
(407) 841-2100

Specialists are common to all plans. Los especialistas son comunes a todos los planes.

**** not accepting new members***
1 provider also accepts Medicaid
2 e-prescribing capabilities
3 preferred cost-share provider
4 part time at this location

**** no aceptan nuevos afiliados***
1 proveedor también acepta Medicaid
2 capacidades para recetas eléctronicas
3 proveedor con costo compartido preferido
4 medio tiempo en este centro

Surgery Physician

1189175
Arellano, Jason Jorge MD[1,2]
311 N Clyde Morris Blvd Ste 100
Daytona Beach, FL 32114
(386) 457-6384
Sign Language

1189175
Arellano, Jason Jorge MD[1,2]
3300 Halifax Xing Blvd
Deltona, FL 32725
(386) 425-6500
Sign Language

1186692
Bautista, Joel O MD[1,2]
311 N Clyde Morris Blvd Ste 100
Daytona Beach, FL 32114
(386) 457-6384
Sign Language

1186692
Bautista, Joel O MD[1,2]
3300 Halifax Xing Blvd
Deltona, FL 32725
(386) 425-6500
Sign Language

1109728
Bianchi, Joseph MD[1,2]
1890 Lpga Blvd Ste 250
Daytona Beach, FL 32117
(386) 274-0250

1146524
Birkedal, Christian MD 1,2
125 Florida Memorial Pkwy Ste 2300
New Smyrna Beach, FL 32168
(386) 231-3540
Sign Language

1146524
Birkedal, Christian MD 1,2
305 Memorial Medical Pkwy Ste 205
Daytona Beach, FL 32117
(386) 231-3530
Sign Language

1195573
Burgoyne, Gregory MD 1,2
305 Memorial Medical Pkwy Ste 209
Daytona Beach, FL 32117
(386) 231-3520
Sign Language

1219601
Bustinza Farfan, Willy DO[2]
125 Florida Memorial Medical Pkwy Ste 2300
New Smyrna Beach, FL 32168
(386) 428-8326
Sign Language

1219601
Bustinza Farfan, Willy DO[2]
600 Palmetto St Ste C
New Smyrna Beach, FL 32168
(386) 428-8326
Sign Language

1085985
Corbyons, Thomas MD 1,2
1070 North Stone St Ste E
Deland, FL 32720
(386) 738-5300
Sign Language

1085985
Corbyons, Thomas MD 1,2
151 Victoria Commons Blvd Ste 105
Deland, FL 32724
(386) 943-7175
Sign Language

1085985
Corbyons, Thomas MD 1,2
701 W Plymouth Ave
Deland, FL 32720
(383) 943-3160
Sign Language

1168425
Covington, Donald S MD[1,2]
311 N Clyde Morris Blvd Ste 70
Daytona Beach, FL 32114
(386) 425-4267

Volusia

Specialists are common to all plans. Los especialistas son comunes a todos los planes.

**** not accepting new members***
1 provider also accepts Medicaid
2 e-prescribing capabilities
3 preferred cost-share provider
4 part time at this location

**** no aceptan nuevos afiliados***
1 proveedor también acepta Medicaid
2 capacidades para recetas eléctronicas
3 proveedor con costo compartido preferido
4 medio tiempo en este centro

1184765
Donohoe, Michael MD 1,2
1070 North Stone St Ste E
Deland, FL 32720
(386) 738-5300
Sign Language

1184765
Donohoe, Michael MD 1,2
151 Victoria Commons Blvd Ste 105
Deland, FL 32724
(386) 943-7175
Sign Language

1202016
El Hinnawi, Asheaf M MD1,2
311 N Clyde Morris Blvd Ste 360
Daytona Beach, FL 32114
(386) 425-4650

1044100
Fabian, Michael A MD 1,2
1890 Lpga Blvd Ste 250
Daytona Beach, FL 32117
(386) 274-0250

1194025
Facey, Dalkeith DO1,2
2728 Enterprise Rd Ste 100
Orange City, FL 32763
(321) 283-2100
Sign Language

1136426
Gamenthaler, Andrew W MD1,2
1890 Lpga Blvd Ste 250
Daytona Beach, FL 32117
(386) 274-0250

1202918
Gill, Rebecca A MD1,2
5821 S Williamson Blvd Ste 202
Port Orange, FL 32128
(386) 428-8326
Sign Language

1202918
Gill, Rebecca A MD1,2
600 Palmetto St Ste C
New Smyrna Beach, FL 32168
(386) 428-8326
Sign Language

1164562
Grove, Christopher MD 1,2
305 Memorial Medical Pkwy Ste 201
Daytona Beach, FL 32117
(386) 231-3414
Sign Language

1162731
Johnson, Mark MD1,2
311 N Clyde Morris Blvd Ste 350
Daytona Beach, FL 32114
(386) 425-4650
Sign Language

1162731
Johnson, Mark MD1,2
311 N Clyde Morris Blvd Ste 360
Daytona Beach, FL 32114
(386) 425-4650
Sign Language

1108316
Lago Toro, Claudia MD 1,4
1890 Lpga Blvd Ste 250
Daytona Beach, FL 32117
(386) 274-0250
Spanish

1164141
Levine, Stephen MD*
311 N Clyde Morris Blvd Ste 70
Daytona Beach, FL 32114
(386) 425-4267

1219605
Malit, Michele DO1,2
1070 N Stone St Ste E
Deland, FL 32720
(386) 738-5300
Sign Language

1219605
Malit, Michele DO1,2
151 Victoria Commons Blvd Ste 105
Deland, FL 32724
(386) 943-7175
Sign Language

Specialists are common to all plans. Los especialistas son comunes a todos los planes.

**** not accepting new members***
1 provider also accepts Medicaid
2 e-prescribing capabilities
3 preferred cost-share provider
4 part time at this location

**** no aceptan nuevos afiliados***
1 proveedor también acepta Medicaid
2 capacidades para recetas eléctronicas
3 proveedor con costo compartido preferido
4 medio tiempo en este centro

1129665
Nelson, Lars S MD
1890 Lpga Blvd Ste 250
Daytona Beach, FL 32117
(386) 274-0250

1084143
Ogle, Samuel MD[1,2]
70 Fox Ridge Court Ste B
Debary, FL 32713
(407) 409-8111

1165156
Ramshaw, David G MD [1,2]
1890 Lpga Blvd Ste 250
Daytona Beach, FL 32117
(386) 274-0250

1217648
Raphael, Rachel MD[1,2]
1070 North Stone St Ste E
Deland, FL 32720
(386) 738-5300
Sign Language

1217648
Raphael, Rachel MD[1,2]
151 Victoria Commons Blvd Ste 105
Deland, FL 32724
(386) 943-7175
Sign Language

1183359
Toub, Frank MD[2]
600 Palmetto St Ste C
New Smyrna Beach, FL 32168
(386) 428-8326
Sign Language

1165188
White, Mark W MD[1,2]
1890 Lpga Blvd Ste 250
Daytona Beach, FL 32117
(386) 274-0250

1242101
Wilson, Tara MD[2]
1890 Lpga Blvd Ste 250
Daytona Beach, FL 32117
(386) 274-0250

1242101
Wilson, Tara MD[2]
501 Live Oak St
New Smyrna Beach, FL 32168
(386) 274-0250

1173387
Zarrinpar, Ali MD[1,2]
311 North Clyde Morris Blvd Ste 360
Daytona Beach, FL 32114
(386) 425-4650

Surgical Oncology Physician

1136426
Gamenthaler, Andrew W MD[1,2]
1890 Lpga Blvd Ste 250
Daytona Beach, FL 32117
(386) 274-0250

Thoracic Surgery (Cardiothoracic Vascular Surgery) Physician

1223288
Auteri, Joseph MD[1,2]
311 N Clyde Morris Blvd Ste 100
Daytona Beach, FL 32114
(386) 241-1040
Sign Language

1041554
Desai, Utpal MD[1,2]
1061 Medical Center Dr Ste 212
Orange City, FL 32763
(386) 231-3600
Sign Language

1041554
Desai, Utpal MD[1,2]
305 Memorial Medical Pkwy Ste 308
Daytona Beach, FL 32117
(386) 231-3600
Sign Language

Volusia

Specialists are common to all plans. Los especialistas son comunes a todos los planes.

**** not accepting new members***
1 provider also accepts Medicaid
2 e-prescribing capabilities
3 preferred cost-share provider
4 part time at this location

**** no aceptan nuevos afiliados***
1 proveedor también acepta Medicaid
2 capacidades para recetas eléctronicas
3 proveedor con costo compartido preferido
4 medio tiempo en este centro

1048233
Mangonon, Patrick MD 1,2
1061 Medical Center Dr Ste 212
Orange City, FL 32763
(386) 917-7620
Sign Language

1048233
Mangonon, Patrick MD 1,2
305 Memorial Medical Pkwy Ste 308
Daytona Beach, FL 32117
(386) 231-3600
Sign Language

1188062
Myers, Cary H MD[1,2]
305 Memorial Medical Pkwy Ste 308
Daytona Beach, FL 32117
(386) 231-3600

1234777
Takara, James P MD[1,2]
305 Memorial Medical Park Ste 308
Daytona Beach, FL 32117
(386) 231-3600
Sign Language

Undersea and Hyperbaric Medicine (Emergency Med) Physician

1095138
Nautilus Health Care Group LLC
305 Memorial Medical Pkwy Ste 101
Daytona Beach, FL 32117
(386) 231-3615

1095138
Nautilus Health Care Group LLC
600 Palmetto St
New Smyrna Beach, FL 32168
(386) 424-3850

Urology Physician

1188143
Cantwell, Anthony L MD[1,2]
543 Health Blvd
Daytona Beach, FL 32114
(386) 239-8500
Sign Language

1107996
Dineen, Martin K MD 1,2
545 Health Blvd
Daytona Beach, FL 32114
(386) 239-8500
Sign Language

1165527
Fynes, Evan MD[1,2]
545 Health Blvd
Daytona Beach, FL 32114
(386) 239-8500
Sign Language

1165527
Fynes, Evan MD[1,2]
900 N Swallowtail Dr Ste 106
Port Orange, FL 32129
(386) 239-8500
Sign Language

1102006
Grable, Michael S MD 1,2
2583 S Volusia Ave Suiet 300
Orange City, FL 32763
(386) 774-2121
Sign Language

1186086
Lawindy, Samuel M MD[1,2]
545 Health Blvd
Daytona Beach, FL 32114
(386) 239-8500
Sign Language

1186086
Lawindy, Samuel M MD[1,2]
900 N Swallowtail Dr Ste 106
Port Orange, FL 32129
(383) 239-8500
Sign Language

1188215
Merrell, Matthew M MD[1,2]
545 Health Blvd
Daytona Beach, FL 32114
(386) 239-8500
Sign Language

1142038
Rafiei, Arash MD[1,2]
2583 S Volusia Ave Ste 300
Orange City, FL 32763
(386) 774-2121
Sign Language

Specialists are common to all plans. Los especialistas son comunes a todos los planes.

**** not accepting new members***
1 provider also accepts Medicaid
2 e-prescribing capabilities
3 preferred cost-share provider
4 part time at this location

**** no aceptan nuevos afiliados***
1 proveedor también acepta Medicaid
2 capacidades para recetas eléctronicas
3 proveedor con costo compartido preferido
4 medio tiempo en este centro

1142038
Rafiei, Arash MD[1,2]
685 Peachwood Dr
Deland, FL 32720
(386) 736-3463
Sign Language

1162664
Scaglia, Bennett P MD [1,2]
5821 South Williamson Blvd Ste 201
Port Orange, FL 32128
(386) 243-4856

1118525
Weiss II, Stephen G MD[1,2]
2583 S Volusia Ave Ste 300
Orange City, FL 32763
(386) 774-2121
Sign Language

1118525
Weiss II, Stephen G MD[1,2]
685 Peachwood Dr
Deland, FL 32720
(386) 736-3463
Sign Language

1197085
Witten, Charles MD[1,2]
2541 S Volusia Ave Ste 300
Orange City, FL 32763
(407) 332-7700
Sign Language

1197085
Witten, Charles MD[1,2]
2565 Enterprise Rd Ste 400
Orange City, FL 32763
(407) 332-7700
Sign Language

1162136
Youngman, Robert C MD[1,2]
506 Palmetto St
Daytona Beach, FL 32114
(386) 427-9554

Vascular Surgery Physician

1243092
Cheung, Edwin MD[1,2]
1070 N Stone St Ste C
Deland, FL 32720
(386) 943-3018

1243092
Cheung, Edwin MD[1,2]
301 Memorial Medical Pkwy
Daytona Beach, FL 32117
(386) 943-3018

1210874
Dhanisetty, Ravi MD [1,2]
305 Memorial Medical Pkwy Ste 308
Daytona Beach, FL 32117
(386) 231-3600
Sign Language

1188062
Myers, Cary H MD[1,2]
305 Memorial Medical Pkwy Ste 308
Daytona Beach, FL 32117
(386) 231-3600

1192224
Pierre Louis, Willythssa MD[1,2]
305 Memorial Medical Parkway Ste 308
Daytona Beach, FL 32117
(386) 231-3600
Creole, French, Sign Language, Spanish

Volusia

Specialists are common to all plans. Los especialistas son comunes a todos los planes.

**** not accepting new members***
1 provider also accepts Medicaid
2 e-prescribing capabilities
3 preferred cost-share provider
4 part time at this location

**** no aceptan nuevos afiliados***
1 proveedor también acepta Medicaid
2 capacidades para recetas eléctronicas
3 proveedor con costo compartido preferido
4 medio tiempo en este centro

This page was intentionally left blank

Esta página se ha dejado intencionadamente en blanco

CarePlus
HEALTH PLANS

Ancillaries

Ancilarios

IMPORTANT NOTE: CarePlus is not a provider of medical services. CarePlus does not endorse or control the clinical judgment or treatment recommendations made by the physicians or other providers listed in the directory or otherwise selected by you.

NOTA IMPORTANTE: *CarePlus no es un proveedor de servicios médicos. CarePlus no respalda ni regula el criterio clínico ni las recomendaciones de tratamiento hechas por los médicos u otros proveedores incluidos en el directorio o seleccionados por usted.*

Ambulatory Surgical Center

1209945
ASC Orange City Surgery Center[1,2]
975 Town Center Dr
Orange City, FL 32763
(386) 456-5247
Sign Language

1021966
Atlantic Surgery Center, Inc
541 Health Blvd
Daytona Beach, FL 32114
(386) 239-0021

1216849
Central Florida Cataract & Laser Surgery Center Inc[1,2]
801 N Stone St
Deland, FL 32720
(386) 734-4431

1164424
Halifax Health Center For Oncology (satellite Office)
1185 Dunlawton Ave
Port Orange, FL 32127
(386) 322-4750

1219504
Orange City Surgery Center LLC[1,2]
975 Town Center Dr Ste 100
Orange City, FL 32763
(386) 456-5247

1027542
Sunrise Surgical Center 1
110 Yorktowne Dr
Daytona Beach, FL 32119
(386) 788-6696
Sign Language

1184785
Surgery Center Of Volusia
3635 Clyde Morris Blvd Ste 500
Port Orange, FL 32129
(386) 760-8151

Clinical Medical Laboratory

A010002
Laboratory Corporation Of America[1,2]
1200 W Granada Blvd Ste 3
Ormond Beach, FL 32174
(800) 877-5227

A010002
Laboratory Corporation Of America[1,2]
1235 Providence Blvd Ste C & D
Deltona, FL 32725
(800) 877-5227

A010002
Laboratory Corporation Of America[1,2]
1848 S Ridgewood Ave Ste 101
Edgewater, FL 32141
(800) 877-5227

A010002
Laboratory Corporation Of America[1,2]
2544 Enterprise Rd
Orange City, FL 32763
(800) 877-5227

A010002
Laboratory Corporation Of America[1,2]
3510 S Nova Rd Stes 109 & 110
Port Orange, FL 32129
(800) 877-5227

A010002
Laboratory Corporation Of America[1,2]
401 Downing St
New Smyrna Beach, FL 32168
(800) 877-5227

A010002
Laboratory Corporation Of America[1,2]
565 Health Blvd
Daytona Beach, FL 32114
(800) 877-5227

A010002
Laboratory Corporation Of America[1,2]
897 Saxon Blvd
Orange City, FL 32763
(800) 877-5227

A010002
Laboratory Corporation Of America[1,2]
927 Beville Rd Ste 8
South Daytona, FL 32119
(800) 877-5227

Ancillaries are common to all plans. Ancilarios son comunes a todos los planes.

1 provider also accepts Medicaid
2 e-prescribing capabilities
3 preferred cost-share provider

1 proveedor también acepta Medicaid
2 capacidades para recetas eléctronicas
3 proveedor con costo compartido preferido

A010002
Laboratory Corporation Of America[1,2]
929 N Spring Garden Ste 927B
Deland, FL 32720
(800) 877-5227

Community/Behavioral Health

1234921
Adapt Behavioral Services Inc[1]
533 N Nova Rd Ste 204
Ormond Beach, FL 32174
(386) 898-5003

1235127
Coastal Mental Health Center Inc[1]
300 Treemont Dr
Orange City, FL 32763
(800) 614-4124
French, Hebrew, Spanish

1235127
Coastal Mental Health Center Inc[1]
801 Belville Rd Ste 202A
South Daytona, FL 32119
(800) 614-4124
French, Hebrew, Spanish

1235204
Embridge Counseling Services[1]
140 S Beach St Ste 310
Daytona Beach, FL 32114
(386) 747-6541
Creole, Spanish

1235231
Florida United Methochildrens[1]
2808 Enterprise Rd Ste 105
Debary, FL 32713
(386) 259-5413
French, Sign Language, Spanish

1235231
Florida United Methochildrens[1]
51 Childrens Way
Deltona, FL 32725
(386) 668-4774
French, Sign Language, Spanish

1235231
Florida United Methochildrens[1]
517 Deltona Blvd
Deltona, FL 32725
(386) 259-5413
French, Sign Language, Spanish

1152810
Saafe Behavioral Services LLC[1]
201 W Plymouth Ave
Deland, FL 32720
(386) 873-2963

Durable Medical Equipment & Medical Supplies

1028152
Advanced Care Solutions[1]
Call For Locations
Oak Hill, FL 32759
(954) 748-1966

1058771
Edgepark Medical Supplies[1]
Call For Locations
Orange City, FL 32763
(800) 321-0591

End-Stage Renal Disease (ESRD) Treatment Clinic/Center

1165203
Daytona Beach Dialysis 1
578 Health Blvd
Daytona Beach, FL 32114
(386) 258-7322

1165195
Daytona South Dialysis 1
1801 S Nova Rd Ste 306
South Daytona, FL 32119
(386) 322-3625

1165207
Deland Dialysis[1]
350 E New York Ave
Deland, FL 32724
(386) 738-2570

1119926
Deltona Dialysis[1]
1200 Deltona Blvd Ste 26
Deltona, FL 32725
(386) 574-0225

1110594
Dva Healthcare Renal Care Inc DBA Orange City Dialysis[1]
2575 S Volusia Ave Ste 400
Orange City, FL 32763
(386) 774-0101

1213732
Fresenius Kidney Care Daytona[1]
720 N Clyde Morris Blvd
Daytona Beach, FL 32114
(386) 947-9872

Ancillaries are common to all plans. Ancilarios son comunes a todos los planes.

1 provider also accepts Medicaid
2 e-prescribing capabilities
3 preferred cost-share provider

1 proveedor también acepta Medicaid
2 capacidades para recetas eléctronicas
3 proveedor con costo compartido preferido

1213733
Fresenius Kidney Care Port Orange[1]
3881 S Nova Rd
Port Orange, FL 32127
(226) 639-7515

Environmental Modification Occupational Therapist

1202044
Blue Water Therapy Inc[1]
3704 Cardinal Blvd
Daytona Beach, FL 32118
(386) 426-7885

1202044
Blue Water Therapy Inc[1]
600 Eaton Rd
Edgewater, FL 32132
(386) 426-7885

1202044
Blue Water Therapy Inc[1]
916 N Dixie Freeway
New Smyrna Beach, FL 32168
(386) 426-7885

1175681
Cora Health Services Inc D.b.a.[1]
2884 Wellness Ave Ste 300
Orange City, FL 32763
(386) 774-4404

1175152
Cora Physical Therapy - Ormond Beach[1]
1275 W Granada Blvd Ste 4b2
Ormond Beach, FL 32174
(386) 615-1112

1219856
Daytona Beach Hand Clinic Inc[1]
3635 S Clyde Morris Ste 300
Port Orange, FL 32129
(386) 258-8080

1229401
Premier Rehab Inc[1]
911 North Spring Garden Ave
Deland, FL 32720
(386) 736-3108

Home Health Agency

1130877
Integrated Home Care Services Inc[1]
Call For Locations
Oak Hill, FL 32759
(844) 215-4264

1164797
One Homecare Solutions
Call For Locations
Oak Hill, FL 32759
(855) 441-6900

Home Infusion Agency

1121308
One Homecare Solutions
Call For Locations
Oak Hill, FL 32759
(855) 441-6900

Long Term Care Hospital

1170088
Ssh Daytona Beach
301 Memorial Medical Pkwy Fl 11
Daytona Beach, FL 32117
(386) 231-3470

Mammography Clinic/Center

1124405
Akumin
1555 Saxon Blvd Ste 401
Deltona, FL 32725
(386) 860-9336
Sign Language

1078548
E Central FL Op Imagin
1195 Dunlawton Ave
Allandale, FL 32127
(386) 322-1616
Sign Language

1078548
E Central FL Op Imagin
1998 State Rd 44 Ste 3
New Smyrna Beach, FL 32168
(386) 274-6000
Sign Language

1078548
E Central FL Op Imagin
2090 Saxon Blvd Ste A
Deltona, FL 32725
(386) 259-5959
Sign Language

Ancillaries are common to all plans. Ancilarios son comunes a todos los planes.

1 provider also accepts Medicaid
2 e-prescribing capabilities
3 preferred cost-share provider

1 proveedor también acepta Medicaid
2 capacidades para recetas eléctronicas
3 proveedor con costo compartido preferido

1078548
E Central FL Op Imagin
3400 Halifax Crossing Blvd Ste 170
Deltona, FL 32725
(386) 259-5959
Sign Language

1165502
Twin Lakes Imaging Center[1]
1890 Lpga Blvd Ste 110
Daytona Beach, FL 32117
(386) 274-7272

Occupational Therapist

1202044
Blue Water Therapy Inc[1]
3704 Cardinal Blvd
Daytona Beach, FL 32118
(386) 426-7885

1202044
Blue Water Therapy Inc[1]
600 Eaton Rd
Edgewater, FL 32132
(386) 426-7885

1202044
Blue Water Therapy Inc[1]
916 N Dixie Freeway
New Smyrna Beach, FL 32168
(386) 426-7885

1175681
Cora Health Services Inc D.b.a.[1]
2884 Wellness Ave Ste 300
Orange City, FL 32763
(386) 774-4404

1175152
Cora Physical Therapy - Ormond Beach[1]
1275 W Granada Blvd Ste 4b2
Ormond Beach, FL 32174
(386) 615-1112

1219856
Daytona Beach Hand Clinic Inc[1]
3635 S Clyde Morris Ste 300
Port Orange, FL 32129
(386) 258-8080

1229401
Premier Rehab Inc[1]
911 North Spring Garden Ave
Deland, FL 32720
(386) 736-3108

Physical Therapist

1202044
Blue Water Therapy Inc[1]
3704 Cardinal Blvd
Daytona Beach, FL 32118
(386) 426-7885

1202044
Blue Water Therapy Inc[1]
600 Eaton Rd
Edgewater, FL 32132
(386) 426-7885

1202044
Blue Water Therapy Inc[1]
916 N Dixie Freeway
New Smyrna Beach, FL 32168
(386) 426-7885

1175681
Cora Health Services Inc D.b.a.[1]
2884 Wellness Ave Ste 300
Orange City, FL 32763
(386) 774-4404

1175336
Cora Health Services Inc DBA Cora Rehabilitation Clinics Deland[1]
1590 SR 15A Ste 2
Deland, FL 32720
(386) 734-9400

1175152
Cora Physical Therapy - Ormond Beach[1]
1275 W Granada Blvd Ste 4b2
Ormond Beach, FL 32174
(386) 615-1112

1175398
Cora Rehab Clinics- New Smyrna Beach[1]
1994 State Rd 44 Ste 2
New Smyrna Beach, FL 32168
(386) 579-8329

1175403
Cora Rehab Clinics- Port Orange[1]
1525 Herbert St Unit 103
Port Orange, FL 32129
(386) 756-0424

Volusia

Ancillaries are common to all plans. Ancilarios son comunes a todos los planes.

1 provider also accepts Medicaid
2 e-prescribing capabilities
3 preferred cost-share provider

1 proveedor también acepta Medicaid
2 capacidades para recetas eléctronicas
3 proveedor con costo compartido preferido

1175686
H2 Health New Smyrna 1
140 Wallace Rd
New Smyrna Beach, FL 32168
(386) 427-4866
Spanish

1229401
Premier Rehab Inc[1]
911 North Spring Garden Ave
Deland, FL 32720
(386) 736-3108

Physical Therapy Clinic/Center

1202044
Blue Water Therapy Inc[1]
3704 Cardinal Blvd
Daytona Beach, FL 32118
(386) 426-7885

1202044
Blue Water Therapy Inc[1]
600 Eaton Rd
Edgewater, FL 32132
(386) 426-7885

1202044
Blue Water Therapy Inc[1]
916 N Dixie Freeway
New Smyrna Beach, FL 32168
(386) 426-7885

1175681
Cora Health Services Inc D.b.a.[1]
2884 Wellness Ave Ste 300
Orange City, FL 32763
(386) 774-4404

1175336
Cora Health Services Inc DBA Cora Rehabilitation Clinics Deland[1]
1590 SR 15A Ste 2
Deland, FL 32720
(386) 734-9400

1175152
Cora Physical Therapy - Ormond Beach[1]
1275 W Granada Blvd Ste 4b2
Ormond Beach, FL 32174
(386) 615-1112

1175398
Cora Rehab Clinics-New Smyrna Beach[1]
1994 State Rd 44 Ste 2
New Smyrna Beach, FL 32168
(386) 579-8329

1175403
Cora Rehab Clinics-Port Orange[1]
1525 Herbert St Unit 103
Port Orange, FL 32129
(386) 756-0424

1175686
H2 Health New Smyrna 1
140 Wallace Rd
New Smyrna Beach, FL 32168
(386) 427-4866
Spanish

1229401
Premier Rehab Inc[1]
911 North Spring Garden Ave
Deland, FL 32720
(386) 736-3108

Physiological Laboratory

1124405
Akumin
1555 Saxon Blvd Ste 401
Deltona, FL 32725
(386) 860-9336
Sign Language

1078548
E Central FL Op Imagin
1195 Dunlawton Ave
Allandale, FL 32127
(386) 322-1616
Sign Language

1078548
E Central FL Op Imagin
1998 State Rd 44 Ste 3
New Smyrna Beach, FL 32168
(386) 274-6000
Sign Language

1078548
E Central FL Op Imagin
2090 Saxon Blvd Ste A
Deltona, FL 32725
(386) 259-5959
Sign Language

Ancillaries are common to all plans. Ancilarios son comunes a todos los planes.

1 provider also accepts Medicaid
2 e-prescribing capabilities
3 preferred cost-share provider

1 proveedor también acepta Medicaid
2 capacidades para recetas eléctronicas
3 proveedor con costo compartido preferido

1078548
E Central FL Op Imagin
3400 Halifax Crossing Blvd Ste 170
Deltona, FL 32725
(386) 259-5959
Sign Language

1225129
Hearusa Inc
1130 W Granada Blvd Ste G
Ormond Beach, FL 32174
(855) 243-5509

1225129
Hearusa Inc
115 E Granada Blvd Ste 7
Ormond Beach, FL 32176
(855) 243-5509

1225129
Hearusa Inc
1219 Dunn Ave
Daytona Beach, FL 32114
(855) 243-5509

1225129
Hearusa Inc
1848 Ridgewood Ave
Holly Hill, FL 32117
(855) 243-5509

1225129
Hearusa Inc
2536 Enterprise Rd Ste 20
Orange City, FL 32763
(855) 243-5509

1225129
Hearusa Inc
2621 Enterprise Rd Ste 800
Orange City, FL 32763
(855) 243-5509

1225129
Hearusa Inc
3781 S Nova Rd Ste G
Port Orange, FL 32129
(855) 243-5509

1225129
Hearusa Inc
3863 S Nova Rd Ste B
Port Orange, FL 32127
(855) 243-5509

1225129
Hearusa Inc
5889 S Williamson Blvd Ste 1409
Port Orange, FL 32128
(855) 243-5509

1225129
Hearusa Inc
742 N Volusia Ave
Orange City, FL 32763
(855) 243-5509

1136122
Radiology Imaging Specialists LLC[1]
4690 Clyde Morris Blvd
Port Orange, FL 32129
(833) 682-7818

1165502
Twin Lakes Imaging Center[1]
1890 Lpga Blvd Ste 110
Daytona Beach, FL 32117
(386) 274-7272

1241624
Vuepoint Diagnostics, LLC[2]
Call For Locations
Oak Hill, FL 32759
(256) 456-5870

Portable X-Ray Or Other Portable Diagnostic Imaging Supplier

1048400
Atlantic Mobile Imaging[1]
1400 Hand Ave Ste A
Ormond Beach, FL 32174
(386) 239-8270

1130877
Integrated Home Care Services Inc[1]
Call For Locations
Oak Hill, FL 32759
(844) 215-4264

1164797
One Homecare Solutions
Call For Locations
Oak Hill, FL 32759
(855) 441-6900

Prosthetic/Orthotic Supplier

1022565
Hanger Prosthetics & Orthotics
1400 Mason Ave Ste 130
Daytona Beach, FL 32117
(386) 274-4907

1022565
Hanger Prosthetics & Orthotics
2730 Enterprise Rd Ste B
Orange City, FL 32763
(386) 774-5678

Volusia

Ancillaries are common to all plans. Ancilarios son comunes a todos los planes.

1 provider also accepts Medicaid
2 e-prescribing capabilities
3 preferred cost-share provider

1 proveedor también acepta Medicaid
2 capacidades para recetas eléctronicas
3 proveedor con costo compartido preferido

1177662
Orthotic & Prosthetic Ctr
851 Dunlawton Ave Ste 101
Port Orange, FL 32127
(386) 267-5389

Psychiatric Hospital and Psychiatric Unit

1165043
Sma Bhvrl[1]
1150 Red John Dr
Daytona Beach, FL 32124
(800) 539-4228

1165043
Sma Bhvrl[1]
1220 Willis Ave
Daytona Beach, FL 32114
(800) 539-4228

Radiology Clinic/Center

1124405
Akumin
1555 Saxon Blvd Ste 401
Deltona, FL 32725
(386) 860-9336
Sign Language

1078548
E Central FL Op Imagin
1195 Dunlawton Ave
Allandale, FL 32127
(386) 322-1616
Sign Language

1078548
E Central FL Op Imagin
1998 State Rd 44 Ste 3
New Smyrna Beach, FL 32168
(386) 274-6000
Sign Language

1078548
E Central FL Op Imagin
2090 Saxon Blvd Ste A
Deltona, FL 32725
(386) 259-5959
Sign Language

1078548
E Central FL Op Imagin
3400 Halifax Crossing Blvd Ste 170
Deltona, FL 32725
(386) 259-5959
Sign Language

1225129
Hearusa Inc
1130 W Granada Blvd Ste G
Ormond Beach, FL 32174
(855) 243-5509

1225129
Hearusa Inc
115 E Granada Blvd Ste 7
Ormond Beach, FL 32176
(855) 243-5509

1225129
Hearusa Inc
1219 Dunn Ave
Daytona Beach, FL 32114
(855) 243-5509

1225129
Hearusa Inc
1848 Ridgewood Ave
Holly Hill, FL 32117
(855) 243-5509

1225129
Hearusa Inc
2536 Enterprise Rd Ste 20
Orange City, FL 32763
(855) 243-5509

1225129
Hearusa Inc
2621 Enterprise Rd Ste 800
Orange City, FL 32763
(855) 243-5509

1225129
Hearusa Inc
3781 S Nova Rd Ste G
Port Orange, FL 32129
(855) 243-5509

1225129
Hearusa Inc
3863 S Nova Rd Ste B
Port Orange, FL 32127
(855) 243-5509

1225129
Hearusa Inc
5889 S Williamson Blvd Ste 1409
Port Orange, FL 32128
(855) 243-5509

1225129
Hearusa Inc
742 N Volusia Ave
Orange City, FL 32763
(855) 243-5509

1136122
Radiology Imaging Specialists LLC[1]
4690 Clyde Morris Blvd
Port Orange, FL 32129
(833) 682-7818

Ancillaries are common to all plans. Ancilarios son comunes a todos los planes.

1 provider also accepts Medicaid
2 e-prescribing capabilities
3 preferred cost-share provider

1 proveedor también acepta Medicaid
2 capacidades para recetas eléctronicas
3 proveedor con costo compartido preferido

1165502
Twin Lakes Imaging Center[1]
1890 Lpga Blvd Ste 110
Daytona Beach, FL 32117
(386) 274-7272

1241624
Vuepoint Diagnostics, LLC[2]
Call For Locations
Oak Hill, FL 32759
(256) 456-5870

Skilled Nursing Facility

1223944
Alliance Health & Rehab
130 W Armstrong Ave
Deland, FL 32720
(386) 734-6401

1171165
Bishops Glen Retirement Center
900 Lpga Blvd
Holly Hill, FL 32117
(386) 226-9000

1213924
Bridgeview Center[1]
350 South Ridgewood Ave
Ormond Beach, FL 32174
(386) 677-4545

1174317
Coastal Health And Rehab Center[1]
820 N Clyde Morris Blvd
Daytona Beach, FL 32117
(386) 274-4575
Sign Language

1211030
Coquina Center[1]
170 North Center St
Ormond Beach, FL 32174
(386) 672-7113

1071377
Debary Health And Rehabilitation Center[1]
60 North US Highway 17-92
Debary, FL 32713
(386) 668-4426

1214031
Gardens Healthcare & Rehabilitation Center[1]
1704 Huntington Village Cr
Daytona Beach, FL 32114
(386) 255-6571

1060968
Ocean View Nursing And Rehabilitation LLC
2810 South Atlantic Ave
New Smyrna Beach, FL 32169
(386) 428-6424

1171628
Parkside Health And Rehabilitation Center[1]
451 South Amelia Ave
Deland, FL 32724
(386) 734-8614

1048956
Ridgecrest Healthcare & Rehabilitation[1]
1200 North Stone St
Deland, FL 32720
(386) 734-4334

1174530
Seaside Health And Rehabilitation Center[1]
324 Wilder Blvd
Daytona Beach, FL 32114
(386) 252-2600

1010617
Signature Healthcare Of Ormond[1]
103 N Clyde Morris Blvd
Ormond Beach, FL 32174
(386) 673-0450

1199651
Villa Health & Rehabilitation Center[1]
120 Chipola Ave
Deland, FL 32720
(386) 738-3433

Speech - Language Pathologist

1229401
Premier Rehab Inc[1]
911 North Spring Garden Ave
Deland, FL 32720
(386) 736-3108

Urgent Care Clinic/Center

1064789
Medfast Urgent Care Centers[1]
100 S Ridgewood Ave
Edgewater, FL 32132
(386) 220-8222

Volusia

Ancillaries are common to all plans. Ancilarios son comunes a todos los planes.

1 provider also accepts Medicaid
2 e-prescribing capabilities
3 preferred cost-share provider

1 proveedor también acepta Medicaid
2 capacidades para recetas eléctronicas
3 proveedor con costo compartido preferido

1064789
Medfast Urgent Care Centers[1]
1400 Dunlawton Ave
Unit 1-A
Port Orange, FL 32127
(386) 333-3016

Ancillaries are common to all plans. Ancilarios son comunes a todos los planes.

1 provider also accepts Medicaid
2 e-prescribing capabilities
3 preferred cost-share provider

1 proveedor también acepta Medicaid
2 capacidades para recetas eléctronicas
3 proveedor con costo compartido preferido

CarePlus
HEALTH PLANS

Dentists

Dentistas

IMPORTANT NOTE: CarePlus is not a provider of dental services. CarePlus does not endorse or control the clinical judgment or treatment recommendations made by the physicians or other providers listed in the directory or otherwise selected by you.

Many dentists have more than one office. However, not all of the offices may be in CarePlus' network. If you don't see an office address in this directory, the dentist may not be in network at that location. If you have questions about who is in our network, call your dentist or contact the CarePlus Member Services department for assistance by calling the phone number located on the back of your Member Identification (ID) card. Limitations, copayments, and restrictions may apply. Contact the plan for more information or review your Evidence of Coverage for more detailed information.

NOTA IMPORTANTE: *CarePlus no es un proveedor de servicios dentales. CarePlus no respalda ni regula el criterio clínico ni las recomendaciones de tratamiento hechas por los médicos u otros proveedores incluidos en el directorio o seleccionados por usted.*

Muchos dentistas tienen más de una oficina. Sin embargo, no todas las oficinas pueden estar en la red de CarePlus. Si no ve la dirección de un consultorio en este directorio, es posible que el dentista no esté en la red en esa ubicación. Si tiene preguntas, sobre quién está en nuestra red, llame a su dentista o comuníquese con el departamento de Servicios para Afiliados de CarePlus para obtener ayuda llamando al número de teléfono que se encuentra en el reverso de su tarjeta de identificación de miembro (ID). Se pueden aplicar limitaciones, copagos y restricciones. Póngase en contacto con el plan para obtener más información o consulte su Evidencia de Cobertura para obtener información más detallada.

Dentist - General Practice

3436011
Aghaaliandastjerdi, Roz DMD[1,2]
1298 W Granada Blvd
Ormond Beach, FL 32174
(386) 682-3950

3436011
Aghaaliandastjerdi, Roz DMD[1,2]
1702 W International Speedway Blvd Ste 660
Daytona Beach, FL 32114
(386) 252-9600

3879010
Agudelo, Andrea DDS 1,2
1462 W Granada Blvd Ste 210
Ormond Beach, FL 32174
(386) 675-1711
Spanish

3879010
Agudelo, Andrea DDS 1,2
1515 S Nova Rd
Daytona Beach, FL 32114
(386) 947-9318
Spanish

3879010
Agudelo, Andrea DDS 1,2
2641 S Woodland Blvd
Deland, FL 32720
(386) 738-7441
Spanish

3879010
Agudelo, Andrea DDS 1,2
4003 S Nova Rd
Port Orange, FL 32127
(386) 763-2000
Spanish

3879010
Agudelo, Andrea DDS 1,2
777 Deltona Blvd Ste 9
Deltona, FL 32725
(386) 574-4407
Spanish

3174357
Akula, Mounika DDS 1,2
2437 Enterprise Rd
Orange City, FL 32763
(386) 774-8009

3455695
Alhalaseh, Lubna DDS 1,2
1462 W Granada Blvd Ste 210
Ormond Beach, FL 32174
(386) 675-1711
Arabic, French

3455695
Alhalaseh, Lubna DDS 1,2
1515 S Nova Rd
Daytona Beach, FL 32114
(386) 947-9318
Arabic, French

3455695
Alhalaseh, Lubna DDS 1,2
2641 S Woodland Blvd
Deland, FL 32720
(386) 738-7441
Arabic, French

3455695
Alhalaseh, Lubna DDS 1,2
4003 S Nova Rd
Port Orange, FL 32127
(386) 763-2000
Arabic, French

3581306
Alizadegan, Kamyar DMD[1,2]
777 Deltona Blvd Ste 9
Deltona, FL 32725
(386) 574-4407

2753976
Alves, Monique P DMD 1,2
1462 W Granada Blvd Ste 210
Ormond Beach, FL 32174
(386) 675-1711
Portuguese, Spanish

2753976
Alves, Monique P DMD 1,2
2641 S Woodland Blvd
Deland, FL 32720
(386) 738-7441
Portuguese, Spanish

2753976
Alves, Monique P DMD 1,2
4003 S Nova Rd
Port Orange, FL 32127
(386) 763-2000
Portuguese, Spanish

3668234
Alzoobaee, Mohammed DMD[1,2]
1462 W Granada Blvd Ste 210
Ormond Beach, FL 32174
(386) 675-1711
Arabic, Spanish

1 provider also accepts Medicaid
2 e-prescribing capabilities

1 proveedor también acepta Medicaid
2 capacidades para recetas eléctronicas

3668234
Alzoobaee, Mohammed DMD[1,2]
2641 S Woodland Blvd
Deland, FL 32720
(386) 738-7441
Arabic, Spanish

3668234
Alzoobaee, Mohammed DMD[1,2]
4003 S Nova Rd
Port Orange, FL 32127
(386) 763-2000
Arabic, Spanish

1276339
Amaro, David DDS[1,2]
4003 S Nova Rd
Port Orange, FL 32127
(386) 676-3200
Spanish

1276339
Amaro, David DDS[1,2]
777 Deltona Blvd Ste 9
Deltona, FL 32725
(386) 574-4407
Spanish

3605179
Amin, Krisha P DMD 1,2
1462 W Granada Blvd Ste 210
Ormond Beach, FL 32174
(407) 543-8509
Spanish

3605179
Amin, Krisha P DMD 1,2
1515 S Nova Rd
Daytona Beach, FL 32114
(407) 543-8509
Spanish

3605179
Amin, Krisha P DMD 1,2
2641 S Woodland Blvd
Deland, FL 32720
(407) 543-8509
Spanish

3605179
Amin, Krisha P DMD 1,2
4003 S Nova Rd
Port Orange, FL 32127
(407) 543-8509
Spanish

3605179
Amin, Krisha P DMD 1,2
777 Deltona Blvd Ste 9
Deltona, FL 32725
(407) 543-8509
Spanish

3059315
Andrews, Paul A DDS 1,2
1462 W Granada Blvd Ste 210
Ormond Beach, FL 32174
(407) 543-8509

3059315
Andrews, Paul A DDS 1,2
1515 S Nova Rd
Daytona Beach, FL 32114
(407) 543-8509

3059315
Andrews, Paul A DDS 1,2
4003 S Nova Rd
Port Orange, FL 32127
(407) 543-8509

1356615
Avila, Jose M DMD[1,2]
1119 S Dixie Fwy
New Smyrna Beach, FL 32168
(386) 428-3228
Spanish

1356615
Avila, Jose M DMD[1,2]
1229 Providence Blvd Ste B
Deltona, FL 32725
(386) 574-8388
Spanish

1356615
Avila, Jose M DMD[1,2]
378 W Granada Blvd
Ormond Beach, FL 32174
(386) 672-5595
Spanish

1356615
Avila, Jose M DMD[1,2]
3781 S Nova Rd
Port Orange, FL 32129
(904) 788-8388
Spanish

493032
Baker, Richard DMD 1,2
378 W Granada Blvd
Ormond Beach, FL 32174
(386) 672-5595

2846425
Bale, Dillon DMD[1,2]
378 W Granada Blvd
Ormond Beach, FL 32174
(386) 672-5595

1308799
Barrett, Steven DDS[1,2]
1462 W Granada Blvd Ste 210
Ormond Beach, FL 32174
(407) 543-8509
Spanish

Volusia

1 provider also accepts Medicaid
2 e-prescribing capabilities

1 proveedor también acepta Medicaid
2 capacidades para recetas eléctronicas

3444285
Bassoumi, Reema DMD[1,2]
1462 W Granada Blvd Ste 210
Ormond Beach, FL 32174
(386) 675-1711
Arabic, Spanish

3113789
Basta, Caroline W DDS [1,2]
1500 Beville Rd Ste 403
Daytona Beach, FL 32114
(386) 253-6634
Arabic, Spanish

391113
Benmaman, Angel J DDS[1,2]
1119 S Dixie Fwy
New Smyrna Beach, FL 32168
(386) 428-3228
Spanish

391113
Benmaman, Angel J DDS[1,2]
1229 Providence Blvd Ste B
Deltona, FL 32725
(386) 574-8388
Spanish

391113
Benmaman, Angel J DDS[1,2]
2437 Enterprise Rd
Orange City, FL 32763
(386) 774-8009
Spanish

391113
Benmaman, Angel J DDS[1,2]
378 W Granada Blvd
Ormond Beach, FL 32174
(386) 672-5595
Spanish

3605182
Bhakta, Vikita P DDS [1,2]
751 Harley Strickland Blvd
Orange City, FL 32763
(386) 855-8766

3283862
Booth, Gynnekia M DMD[1,2]
1298 W Granada Blvd
Ormond Beach, FL 32174
(386) 682-3950
Spanish

3283862
Booth, Gynnekia M DMD[1,2]
1702 W International Speedway Blvd
Daytona Beach, FL 32114
(386) 252-9600
Spanish

3283862
Booth, Gynnekia M DMD[1,2]
1702 W International Speedway Blvd Ste 660
Daytona Beach, FL 32114
(386) 252-9600
Spanish

2883676
Boros, Timothy T DDS [1,2]
378 W Granada Blvd
Ormond Beach, FL 32174
(386) 672-5595

1274597
Burch, David M DDS[1,2]
2751 Enterprise Rd Ste 211
Orange City, FL 32763
(386) 789-3636
Spanish, Vietnamese

3586870
Canaday, Brandon R DMD[1,2]
1298 W Granada Blvd
Ormond Beach, FL 32174
(386) 682-3950

2752484
Canales Carmona, Ashley Y DDS[1,2]
1462 W Granada Blvd Ste 210
Ormond Beach, FL 32174
(407) 543-8509
Spanish

2752484
Canales Carmona, Ashley Y DDS[1,2]
1515 S Nova Rd
Daytona Beach, FL 32114
(386) 947-9318
Spanish

2752484
Canales Carmona, Ashley Y DDS[1,2]
777 Deltona Blvd Ste 9
Deltona, FL 32725
(386) 574-4407
Spanish

1 provider also accepts Medicaid
2 e-prescribing capabilities

1 proveedor también acepta Medicaid
2 capacidades para recetas eléctronicas

3794822
Cao, Billy Jr DMD[1,2]
1462 W Granada Blvd
Ste 210
Ormond Beach, FL
32174
(386) 675-1711
Spanish

3794822
Cao, Billy Jr DMD[1,2]
2641 S Woodland Blvd
Deland, FL 32720
(386) 738-7441
Spanish

3794822
Cao, Billy Jr DMD[1,2]
4003 S Nova Rd
Port Orange, FL 32127
(407) 543-8509
Spanish

3794822
Cao, Billy Jr DMD[1,2]
777 Deltona Blvd Ste 9
Deltona, FL 32725
(386) 574-4407
Spanish

1736142
Cartagena, Yarelis DMD[1,2]
1812 Dunlawton Ave
Ste 101
Port Orange, FL 32127
(386) 233-3040
Spanish

1736142
Cartagena, Yarelis DMD[1,2]
250 E International
Speedway Blvd
Deland, FL 32724
(386) 626-3296
Spanish

2034178
Carter, Ben F DDS[1,2]
1462 W Granada Blvd
Ste 210
Ormond Beach, FL
32174
(386) 675-1711
Spanish

2034178
Carter, Ben F DDS[1,2]
2641 S Woodland Blvd
Deland, FL 32720
(386) 738-7441
Spanish

2034178
Carter, Ben F DDS[1,2]
4003 S Nova Rd
Port Orange, FL 32127
(386) 763-2000
Spanish

2034178
Carter, Ben F DDS[1,2]
777 Deltona Blvd Ste 9
Deltona, FL 32725
(386) 574-4407
Spanish

1292300
Cava, Eugenio O DDS 1,2
1119 S Dixie Fwy
New Smyrna Beach, FL
32168
(386) 428-3228
Spanish

1292300
Cava, Eugenio O DDS 1,2
1229 Providence Blvd
Ste B
Deltona, FL 32725
(386) 574-8388
Spanish

1292300
Cava, Eugenio O DDS 1,2
1500 Beville Rd Ste 403
Daytona Beach, FL
32114
(386) 253-6634
Spanish

1292300
Cava, Eugenio O DDS 1,2
237 E International
Speedway Blvd Ste 1B
Deland, FL 32724
(386) 943-9990
Spanish

1292300
Cava, Eugenio O DDS 1,2
2437 Enterprise Rd
Orange City, FL 32763
(386) 774-8009
Spanish

2746784
Charlton, Danene A DDS[1,2]
1298 W Granada Blvd
Ormond Beach, FL
32174
(386) 682-3950
Chinese, Creoles,
Czech, German,
Mandarin

2746784
Charlton, Danene A DDS[1,2]
1702 W International
Speedway Blvd Ste 660
Daytona Beach, FL
32114
(386) 252-9600
Chinese, Creoles,
Czech, German,
Mandarin

Volusia

1 provider also accepts Medicaid
2 e-prescribing capabilities

1 proveedor también acepta Medicaid
2 capacidades para recetas eléctronicas

2746784
Charlton, Danene A DDS[1,2]
250 E International Speedway Blvd
Deland, FL 32724
(386) 626-3296
Chinese, Creoles, Czech, German, Mandarin

1296904
Cherry, Elizabeth A DMD[1,2]
1462 W Granada Blvd Ste 210
Ormond Beach, FL 32174
(407) 543-8509
Spanish

1296904
Cherry, Elizabeth A DMD[1,2]
1515 S Nova Rd
Daytona Beach, FL 32114
(407) 543-8509
Spanish

1296904
Cherry, Elizabeth A DMD[1,2]
4003 S Nova Rd
Port Orange, FL 32127
(407) 543-8509
Spanish

2087301
Choi, Alfred W DDS[1,2]
378 W Granada Blvd
Ormond Beach, FL 32174
(386) 672-5595

3266551
Chumpitaz, Francisco V DDS[1,2]
1229 Providence Blvd Ste B
Deltona, FL 32725
(386) 574-8388
Spanish

1315830
Colon, Agdha M DMD 1,2
1515 S Nova Rd
Daytona Beach, FL 32114
(386) 947-9318
Spanish

1315830
Colon, Agdha M DMD 1,2
4003 S Nova Rd
Port Orange, FL 32127
(386) 763-2000
Spanish

1315830
Colon, Agdha M DMD 1,2
777 Deltona Blvd Ste 9
Deltona, FL 32725
(386) 574-4407
Spanish

2015660
Correal, Juliana DMD 1,2
1462 W Granada Blvd Ste 210
Ormond Beach, FL 32174
(386) 675-1711
Spanish

2015660
Correal, Juliana DMD 1,2
1515 S Nova Rd
Daytona Beach, FL 32114
(386) 947-9318
Spanish

2015660
Correal, Juliana DMD 1,2
2641 S Woodland Blvd
Deland, FL 32720
(386) 738-7441
Spanish

2015660
Correal, Juliana DMD 1,2
777 Deltona Blvd Ste 9
Deltona, FL 32725
(386) 574-4407
Spanish

2909496
Crovatt, Michael L DMD[1,2]
1119 S Dixie Fwy
New Smyrna Beach, FL 32168
(386) 428-3228

2909496
Crovatt, Michael L DMD[1,2]
1229 Providence Blvd Ste B
Deltona, FL 32725
(386) 574-8388

2909496
Crovatt, Michael L DMD[1,2]
2437 Enterprise Rd
Orange City, FL 32763
(386) 774-8009

2755435
Cruz, Alfonzo DMD[1,2]
1229 Providence Blvd Ste B
Deltona, FL 32725
(386) 574-8388

2755435
Cruz, Alfonzo DMD[1,2]
3781 S Nova Rd
Port Orange, FL 32129
(386) 788-8388

1 provider also accepts Medicaid
2 e-prescribing capabilities

1 proveedor también acepta Medicaid
2 capacidades para recetas eléctronicas

1284055
Daccache, Danny K DMD[1,2]
1515 S Nova Rd
Daytona Beach, FL 32114
(386) 947-9318
Spanish

1284055
Daccache, Danny K DMD[1,2]
777 Deltona Blvd Ste 9
Deltona, FL 32725
(386) 574-4407
Spanish

1507804
Dadaciu, Cornelia DMD 1,2
1119 S Dixie Fwy
New Smyrna Beach, FL 32168
(386) 428-3228
Spanish

1507804
Dadaciu, Cornelia DMD 1,2
1229 Providence Blvd Ste B
Deltona, FL 32725
(386) 574-8388
Spanish

1507804
Dadaciu, Cornelia DMD 1,2
1500 Beville Rd Ste 403
Daytona Beach, FL 32114
(386) 253-6634
Spanish

1507804
Dadaciu, Cornelia DMD 1,2
237 E International Speedway Blvd
Deland, FL 32724
(386) 943-9990
Spanish

1507804
Dadaciu, Cornelia DMD 1,2
2437 Enterprise Rd
Orange City, FL 32763
(386) 774-8009
Spanish

1507804
Dadaciu, Cornelia DMD 1,2
378 W Granada Blvd
Ormond Beach, FL 32174
(386) 672-5595
Spanish

1507804
Dadaciu, Cornelia DMD 1,2
3781 S Nova Rd Ste B
Port Orange, FL 32129
(386) 788-8388
Spanish

1548347
Dahman, Marah DDS 1,2
1500 Beville Rd Ste 403
Daytona Beach, FL 32114
(386) 253-6634
Spanish

1548347
Dahman, Marah DDS 1,2
378 W Granada Blvd
Ormond Beach, FL 32174
(386) 672-5595
Spanish

2755443
De La Torre, Carlos DDS[1,2]
1500 Beville Rd Ste 403
Daytona Beach, FL 32114
(386) 253-6634

2966994
Desai, Chandani J DDS 1,2
1298 W Granada Blvd
Ormond Beach, FL 32174
(386) 682-3950

2966994
Desai, Chandani J DDS 1,2
1702 W International Speedway Blvd
Daytona Beach, FL 32114
(386) 252-9600

2966994
Desai, Chandani J DDS 1,2
1702 W International Speedway Blvd Ste 660
Daytona Beach, FL 32114
(386) 252-9600

1304635
Diasti, Riham K DMD 1,2
1119 S Dixie Fwy
New Smyrna Beach, FL 32168
(386) 428-3228

1895246
Dickerson, Michael C DMD[1,2]
1702 W International Speedway Blvd Ste 660
Daytona Beach, FL 32114
(386) 252-9600

Volusia

1 provider also accepts Medicaid
2 e-prescribing capabilities

1 proveedor también acepta Medicaid
2 capacidades para recetas eléctronicas

1895246
Dickerson, Michael C DMD[1,2]
250 E International Speedway Blvd
Deland, FL 32724
(386) 626-3296

1756570
Dickinson, Scott C DDS 1,2
1702 W International Speedway Blvd
Daytona Beach, FL 32114
(386) 252-9600

1971975
Dixon, Raymond D DMD[1,2]
1812 Dunlawton Ave Ste 101
Port Orange, FL 32127
(386) 233-3040
Arabic, Bulgarian, Chinese, Czech, Mandarin

1971975
Dixon, Raymond D DMD[1,2]
250 E International Speedway Blvd
Deland, FL 32724
(386) 626-3296
Arabic, Bulgarian, Chinese, Czech, Mandarin

1315799
Doherty, Nicole DMD 1,2
1515 S Nova Rd
Daytona Beach, FL 32114
(386) 947-9318
Spanish

1315799
Doherty, Nicole DMD 1,2
2641 S Woodland Blvd
Deland, FL 32720
(386) 738-7441
Spanish

1315799
Doherty, Nicole DMD 1,2
4003 S Nova Rd
Port Orange, FL 32127
(386) 676-3200
Spanish

1315799
Doherty, Nicole DMD 1,2
777 Deltona Blvd Ste 9
Deltona, FL 32725
(386) 574-4407
Spanish

1356093
Dominguez, Cristina C DMD[1,2]
250 E International Speedway Blvd
Deland, FL 32724
(386) 626-3296

1350974
Eduardo, Jose F DDS 1,2
1229 Providence Blvd Ste B
Deltona, FL 32725
(386) 574-8388
Spanish

1350974
Eduardo, Jose F DDS 1,2
3781 S Nova Rd
Port Orange, FL 32129
(386) 788-8388
Spanish

2499069
El Sherbini, Sara H DMD[1,2]
1119 S Dixie Fwy
New Smyrna Beach, FL 32168
(386) 428-3228
Arabic, Hindi, Spanish, Vietnamese

3421854
Elgalady, Ahmed M DDS[1,2]
1200 W Granada Blvd Ste 2
Ormond Beach, FL 32174
(386) 275-1792

2619640
Elliott, Tirzah DMD[1,2]
1702 W International Speedway Blvd
Daytona Beach, FL 32114
(386) 252-9600
Arabic, Bosnian, Chinese, Czech, Mandarin

2619640
Elliott, Tirzah DMD[1,2]
1702 W International Speedway Blvd Ste 660
Daytona Beach, FL 32114
(386) 252-9600
Arabic, Bosnian, Chinese, Czech, Mandarin

2619640
Elliott, Tirzah DMD[1,2]
1812 Dunlawton Ave Ste 101
Port Orange, FL 32127
(386) 233-3040
Arabic, Bosnian, Chinese, Czech, Mandarin

3215612
Erwin, Anja M DMD[1,2]
1515 S Nova Rd
Daytona Beach, FL 32114
(386) 947-9318

1 provider also accepts Medicaid
2 e-prescribing capabilities

1 proveedor también acepta Medicaid
2 capacidades para recetas eléctronicas

2013260
Estes, Joshua J DMD[1,2]
1702 W International Speedway Blvd
Daytona Beach, FL 32114
(386) 252-9600
Spanish

2013260
Estes, Joshua J DMD[1,2]
1812 Dunlawton Ave Ste 101
Port Orange, FL 32127
(386) 233-3040
Spanish

2013260
Estes, Joshua J DMD[1,2]
250 E International Speedway Blvd
Deland, FL 32724
(386) 626-3296
Spanish

3406242
Farag, Michael DMD 1,2
1540 Cornerstone Blvd Ste 100
Daytona Beach, FL 32117
(386) 243-9950

3406242
Farag, Michael DMD 1,2
870 Saxon Blvd Ste 39
Orange City, FL 32763
(386) 775-1001

3285455
Farish, Christopher DDS[1,2]
378 W Granada Blvd
Ormond Beach, FL 32174
(386) 672-5595

1541234
Fellars, David M DDS 1,2
870 Saxon Blvd Ste 39
Orange City, FL 32763
(386) 775-1001
Spanish

2506292
Feng, Connie C L DMD 1,2
1462 W Granada Blvd Ste 210
Ormond Beach, FL 32174
(386) 675-1711
Malayalam, Mandarin, Spanish

2506292
Feng, Connie C L DMD 1,2
777 Deltona Blvd Ste 9
Deltona, FL 32725
(386) 574-4407
Malayalam, Mandarin, Spanish

2629782
Ferbinteanu, Nadine M DDS[1,2]
1515 S Nova Rd
Daytona Beach, FL 32114
(407) 543-8509
Romanian, Spanish

2389232
Ferreira, Stephanie M DDS[1,2]
1462 W Granada Blvd Ste 210
Ormond Beach, FL 32174
(386) 675-1711
Spanish

2389232
Ferreira, Stephanie M DDS[1,2]
1515 S Nova Rd
Daytona Beach, FL 32114
(386) 947-9318
Spanish

2389232
Ferreira, Stephanie M DDS[1,2]
2641 S Woodland Blvd
Deland, FL 32720
(386) 738-7441
Spanish

2389232
Ferreira, Stephanie M DDS[1,2]
4003 S Nova Rd
Port Orange, FL 32127
(386) 763-2000
Spanish

2389232
Ferreira, Stephanie M DDS[1,2]
777 Deltona Blvd Ste 9
Deltona, FL 32725
(386) 574-4407
Spanish

2028873
Fidy, Ramez DMD[1,2]
1462 W Granada Blvd Ste 210
Ormond Beach, FL 32174
(386) 675-1711
Spanish

2028873
Fidy, Ramez DMD[1,2]
2641 S Woodland Blvd
Deland, FL 32720
(386) 738-7441
Spanish

2028873
Fidy, Ramez DMD[1,2]
4003 S Nova Rd
Port Orange, FL 32127
(386) 763-2000
Spanish

Volusia

1 provider also accepts Medicaid
2 e-prescribing capabilities

1 proveedor también acepta Medicaid
2 capacidades para recetas eléctronicas

2028873
Fidy, Ramez DMD[1,2]
777 Deltona Blvd Ste 9
Deltona, FL 32725
(386) 574-4407
Spanish

3629788
Finley, Troy M DDS[1,2]
1812 Dunlawton Ave Ste 101
Port Orange, FL 32127
(386) 233-3040

3629788
Finley, Troy M DDS[1,2]
250 E International Speedway Blvd
Deland, FL 32724
(386) 626-3296

2735873
Foreman, Kathleen E DMD[1,2]
1462 W Granada Blvd Ste 210
Ormond Beach, FL 32174
(386) 675-1711

2735873
Foreman, Kathleen E DMD[1,2]
1515 S Nova Rd
Daytona Beach, FL 32114
(386) 947-9318

2735873
Foreman, Kathleen E DMD[1,2]
2641 S Woodland Blvd
Deland, FL 32720
(386) 738-7441

2735873
Foreman, Kathleen E DMD[1,2]
4003 S Nova Rd
Port Orange, FL 32127
(386) 763-2000

3112924
Gaddy, Grover C DMD 1,2
1462 W Granada Blvd Ste 210
Ormond Beach, FL 32174
(386) 675-1711

3112924
Gaddy, Grover C DMD 1,2
1515 S Nova Rd
Daytona Beach, FL 32114
(386) 947-9318

3112924
Gaddy, Grover C DMD 1,2
2641 S Woodland Blvd
Deland, FL 32720
(386) 738-7441

3112924
Gaddy, Grover C DMD 1,2
4003 S Nova Rd
Port Orange, FL 32127
(386) 763-2000

3112924
Gaddy, Grover C DMD 1,2
777 Deltona Blvd Ste 9
Deltona, FL 32725
(386) 574-4407

1321587
Garcia, Angel A DDS[1,2]
1540 Cornerstone Blvd Ste 100
Daytona Beach, FL 32117
(386) 243-9950
Spanish

1321587
Garcia, Angel A DDS[1,2]
208 S Beach St
Daytona Beach, FL 32114
(470) 990-8723
Spanish

1321992
Garcia, Jose E DDS[1,2]
1081 Town Center Dr Ste 100
Orange City, FL 32763
(386) 456-0097
Hindi, Korean, Persian, Modern, Polish, Spanish

2278947
Garcia, Maritza DDS[1,2]
2641 S Woodland Blvd
Deland, FL 32720
(386) 738-7441
Spanish

2278947
Garcia, Maritza DDS[1,2]
4003 S Nova Rd
Port Orange, FL 32127
(386) 763-2000
Spanish

1282310
Garnache, Monica A DMD[1,2]
1298 W Granada Blvd
Ormond Beach, FL 32174
(386) 682-3950

1282310
Garnache, Monica A DMD[1,2]
1702 W International Speedway Blvd
Daytona Beach, FL 32114
(386) 252-9600

1282310
Garnache, Monica A DMD[1,2]
1702 W International Speedway Blvd Ste 660
Daytona Beach, FL 32114
(386) 252-9600

1 provider also accepts Medicaid
2 e-prescribing capabilities

1 proveedor también acepta Medicaid
2 capacidades para recetas eléctronicas

3254161
Ghaly, Benjamin H DMD[1,2]
1462 W Granada Blvd Ste 210
Ormond Beach, FL 32174
(386) 675-1711
Arabic, Bosnian, Chinese, Czech, Mandarin

3254161
Ghaly, Benjamin H DMD[1,2]
1515 S Nova Rd
Daytona Beach, FL 32114
(386) 947-9318
Arabic, Bosnian, Chinese, Czech, Mandarin

3254161
Ghaly, Benjamin H DMD[1,2]
2641 S Woodland Blvd
Deland, FL 32720
(352) 399-0911
Arabic, Bosnian, Chinese, Czech, Mandarin

3254161
Ghaly, Benjamin H DMD[1,2]
4003 S Nova Rd
Port Orange, FL 32127
(386) 763-2000
Arabic, Bosnian, Chinese, Czech, Mandarin

2380118
Gheith, Luma DDS[1,2]
237 E International Speedway Blvd
Deland, FL 32724
(386) 943-9990

1870808
Gilbert, Karina V DDS 1,2
1119 S Dixie Fwy
New Smyrna Beach, FL 32168
(386) 428-3228
Spanish

1870808
Gilbert, Karina V DDS 1,2
1229 Providence Blvd Ste B
Deltona, FL 32725
(386) 574-8388
Spanish

1870808
Gilbert, Karina V DDS 1,2
1500 Beville Rd Ste 403
Daytona Beach, FL 32114
(386) 253-6634
Spanish

1870808
Gilbert, Karina V DDS 1,2
237 E International Speedway Blvd Ste 1B
Deland, FL 32724
(386) 943-9990
Spanish

1870808
Gilbert, Karina V DDS 1,2
2437 Enterprise Rd
Orange City, FL 32763
(386) 774-8009
Spanish

1870808
Gilbert, Karina V DDS 1,2
378 W Granada Blvd
Ormond Beach, FL 32174
(386) 672-5595
Spanish

2018190
Gillan, Jere S DMD[1,2]
1702 W International Speedway Blvd
Daytona Beach, FL 32114
(386) 252-9600

2018190
Gillan, Jere S DMD[1,2]
1702 W International Speedway Blvd Ste 660
Daytona Beach, FL 32114
(386) 252-9600

2018190
Gillan, Jere S DMD[1,2]
250 E International Speedway Blvd
Deland, FL 32724
(386) 626-3296

2592013
Goldschein, Harry J DDS[1,2]
1119 S Dixie Fwy
New Smyrna Beach, FL 32168
(386) 428-3228

2592013
Goldschein, Harry J DDS[1,2]
1500 Beville Rd
Daytona Beach, FL 32114
(386) 253-6634

Volusia

1 provider also accepts Medicaid
2 e-prescribing capabilities

1 proveedor también acepta Medicaid
2 capacidades para recetas eléctronicas

2592013
Goldschein, Harry J DDS[1,2]
1500 Beville Rd Ste 403
Daytona Beach, FL 32114
(386) 253-6634

2592013
Goldschein, Harry J DDS[1,2]
237 E International Speedway Blvd Ste 1B
Deland, FL 32724
(386) 943-9990

1280714
Gordon, Vernon L DDS 1,2
1229 Providence Blvd Ste B
Deltona, FL 32725
(386) 574-8388

2506961
Green, Claudia D DMD 1,2
1119 S Dixie Fwy
New Smyrna Beach, FL 32168
(386) 428-3228

295357
Greenberg, Andrew W DDS[1,2]
1462 W Granada Blvd Ste 210
Ormond Beach, FL 32174
(386) 675-1711
Spanish

295357
Greenberg, Andrew W DDS[1,2]
1515 S Nova Rd
Daytona Beach, FL 32114
(386) 947-9318
Spanish

295357
Greenberg, Andrew W DDS[1,2]
2641 S Woodland Blvd
Deland, FL 32720
(386) 738-7441
Spanish

295357
Greenberg, Andrew W DDS[1,2]
4003 S Nova Rd
Port Orange, FL 32127
(386) 763-2000
Spanish

295357
Greenberg, Andrew W DDS[1,2]
777 Deltona Blvd Ste 9
Deltona, FL 32725
(386) 574-4407
Spanish

1716868
Greenberg, Martin P DMD[1,2]
1515 S Nova Rd
Daytona Beach, FL 32114
(386) 947-9318
Spanish

2211086
Hasan, Farah DMD[1,2]
1702 W International Speedway Blvd Ste 660
Daytona Beach, FL 32114
(386) 252-9600

2211086
Hasan, Farah DMD[1,2]
1812 Dunlawton Ave Ste 101
Port Orange, FL 32127
(386) 233-3040

2012930
Hasona, Adnan DMD 1,2
2641 S Woodland Blvd
Deland, FL 32720
(386) 738-7441
Arabic, Armenian, Hebrew, Spanish

1278581
Havens, Nancy L DDS 1,2
1500 Beville Rd Ste 403
Daytona Beach, FL 32114
(386) 253-6634

1278581
Havens, Nancy L DDS 1,2
237 E International Speedway Blvd Ste 1B
Deland, FL 32724
(386) 943-9990

1278581
Havens, Nancy L DDS 1,2
378 W Granada Blvd
Ormond Beach, FL 32174
(386) 672-5595

3042520
Hermano, Mark A DDS 1,2
777 Deltona Blvd Ste 9
Deltona, FL 32725
(386) 574-4407

3080254
Hernandez Volquez, Luis M DMD[1,2]
1702 W International Speedway Blvd
Daytona Beach, FL 32114
(386) 252-9600
Spanish

1 provider also accepts Medicaid
2 e-prescribing capabilities

1 proveedor también acepta Medicaid
2 capacidades para recetas eléctronicas

3080254
Hernandez Volquez, Luis M DMD[1,2]
1702 W International Speedway Blvd Ste 660
Daytona Beach, FL 32114
(386) 252-9600
Spanish

1317198
Hite-Bocchino, Pamela DMD[1,2]
1119 S Dixie Fwy
New Smyrna Beach, FL 32168
(386) 428-3228

1317198
Hite-Bocchino, Pamela DMD[1,2]
1229 Providence Blvd Ste B
Deltona, FL 32725
(386) 574-8388

1317198
Hite-Bocchino, Pamela DMD[1,2]
1500 Beville Rd Ste 403
Daytona Beach, FL 32114
(386) 253-6634

1317198
Hite-Bocchino, Pamela DMD[1,2]
378 W Granada Blvd
Ormond Beach, FL 32174
(386) 672-5595

2164405
Hu, Jiangian DMD[1,2]
208 S Beach St
Daytona Beach, FL 32114
(386) 253-3413
Chinese, Polish

2749699
Jones, Nathan DMD[1,2]
1515 S Nova Rd
Daytona Beach, FL 32114
(386) 947-9318
Russian, Spanish

2749699
Jones, Nathan DMD[1,2]
2641 S Woodland Blvd
Deland, FL 32720
(386) 738-7441
Russian, Spanish

2749699
Jones, Nathan DMD[1,2]
4003 S Nova Rd
Port Orange, FL 32127
(386) 763-2000
Russian, Spanish

3604779
Karacheban, Erikson G DMD[1,2]
250 E International Speedway Blvd
Deland, FL 32724
(386) 252-9600
Arabic, Bulgarian, Creoles, German, Mandarin

2311922
Keen Ramirez, Ashley L DDS[1,2]
1702 W International Speedway Blvd
Daytona Beach, FL 32114
(386) 252-9600

2311922
Keen Ramirez, Ashley L DDS[1,2]
1702 W International Speedway Blvd Ste 660
Daytona Beach, FL 32114
(386) 252-9600

2311922
Keen Ramirez, Ashley L DDS[1,2]
1812 Dunlawton Ave Ste 101
Port Orange, FL 32127
(386) 233-3040

2311922
Keen Ramirez, Ashley L DDS[1,2]
250 E International Speedway Blvd
Deland, FL 32724
(386) 626-3296

3835207
Kim, Nathan DMD[1,2]
1812 Dunlawton Ave Ste 101
Port Orange, FL 32127
(386) 233-3040
Bulgarian, Chinese, Creoles, German, Mandarin

3835207
Kim, Nathan DMD[1,2]
250 E International Speedway Blvd
Deland, FL 32724
(386) 626-3296
Bulgarian, Chinese, Creoles, German, Mandarin

3835207
Kim, Nathan DMD[1,2]
2565 Enterprise Rd Ste 100
Orange City, FL 32763
(386) 456-9101
Bulgarian, Chinese, Creoles, German, Mandarin

3561121
Kissin, Shmuel DDS[1,2]
1298 W Granada Blvd
Ormond Beach, FL 32174
(386) 682-3950

Volusia

1 provider also accepts Medicaid
2 e-prescribing capabilities

1 proveedor también acepta Medicaid
2 capacidades para recetas eléctronicas

2906011
Kortbus, James C DDS 1,2
1111 S Dixie Fwy
New Smyrna Beach, FL 32168
(386) 424-1631

1323869
Koslen, Roger H DDS 1,2
1500 Beville Rd Ste 403
Daytona Beach, FL 32114
(386) 253-6634

1323869
Koslen, Roger H DDS 1,2
378 W Granada Blvd
Ormond Beach, FL 32174
(386) 672-5595

1380523
Lake, Everet A DDS[1,2]
1119 S Dixie Fwy
New Smyrna Beach, FL 32168
(386) 428-3228
Spanish

1380523
Lake, Everet A DDS[1,2]
1229 Providence Blvd Ste B
Deltona, FL 32725
(386) 574-8388
Spanish

1380523
Lake, Everet A DDS[1,2]
2437 Enterprise Rd
Orange City, FL 32763
(386) 774-8009
Spanish

1380523
Lake, Everet A DDS[1,2]
378 W Granada Blvd
Ormond Beach, FL 32174
(386) 672-5595
Spanish

1644886
Latulippe, Christie J DMD[1,2]
1462 W Granada Blvd Ste 210
Ormond Beach, FL 32174
(386) 675-1711
Spanish

1644886
Latulippe, Christie J DMD[1,2]
1515 S Nova Rd
Daytona Beach, FL 32114
(386) 947-9318
Spanish

1644886
Latulippe, Christie J DMD[1,2]
2641 S Woodland Blvd
Deland, FL 32720
(386) 738-7441
Spanish

1644886
Latulippe, Christie J DMD[1,2]
4003 S Nova Rd
Port Orange, FL 32127
(407) 543-8509
Spanish

1644886
Latulippe, Christie J DMD[1,2]
777 Deltona Blvd Ste 9
Deltona, FL 32725
(386) 574-4407
Spanish

3704504
Le, Hy T DMD[1,2]
1515 S Nova Rd
Daytona Beach, FL 32114
(386) 947-9318
Vietnamese

1305971
Lee Loy, Ingrid N DDS 1,2
237 E International Speedway Blvd
Deland, FL 32724
(386) 943-9990

2181038
Lombana Cano, Edward H DMD[1,2]
1462 W Granada Blvd
Ormond Beach, FL 32174
(386) 675-1711
Spanish

2181038
Lombana Cano, Edward H DMD[1,2]
1462 W Granada Blvd Ste 210
Ormond Beach, FL 32174
(407) 543-8509
Spanish

2181038
Lombana Cano, Edward H DMD[1,2]
1515 S Nova Rd
Daytona Beach, FL 32114
(386) 947-9318
Spanish

2181038
Lombana Cano, Edward H DMD[1,2]
2641 S Woodland Blvd
Deland, FL 32720
(386) 738-7441
Spanish

1 provider also accepts Medicaid
2 e-prescribing capabilities

1 proveedor también acepta Medicaid
2 capacidades para recetas eléctronicas

2181038
Lombana Cano, Edward H DMD[1,2]
4003 S Nova Rd
Port Orange, FL 32127
(386) 763-2000
Spanish

2181038
Lombana Cano, Edward H DMD[1,2]
777 Deltona Blvd
Deltona, FL 32725
(386) 574-4407
Spanish

2181038
Lombana Cano, Edward H DMD[1,2]
777 Deltona Blvd Ste 9
Deltona, FL 32725
(386) 574-4407
Spanish

2735999
Londono, Carolina DMD[1,2]
1298 W Granada Blvd
Ormond Beach, FL 32174
(386) 682-3950

2735999
Londono, Carolina DMD[1,2]
1702 W International Speedway Blvd Ste 660
Daytona Beach, FL 32114
(386) 252-9600

2735999
Londono, Carolina DMD[1,2]
1812 Dunlawton Ave Ste 101
Port Orange, FL 32127
(386) 233-3040

2735999
Londono, Carolina DMD[1,2]
250 E International Speedway Blvd
Deland, FL 32724
(386) 626-3296

3075899
Londono, Marisol M DDS[1,2]
1702 W International Speedway Blvd
Daytona Beach, FL 32114
(386) 252-9600

3075899
Londono, Marisol M DDS[1,2]
1702 W International Speedway Blvd Ste 660
Daytona Beach, FL 32114
(386) 252-9600

3075899
Londono, Marisol M DDS[1,2]
1812 Dunlawton Ave Ste 101
Port Orange, FL 32127
(386) 233-3040

3046746
Lopez, Matthew E DDS 1,2
777 Deltona Blvd Ste 9
Deltona, FL 32725
(386) 574-4407
Spanish

1286038
Luong, Timothy DDS 1,2
2727 N Atlantic Ave Ste 121
Daytona Beach, FL 32118
(386) 677-8861
French, Hindi, Russian, Spanish, Vietnamese

1301876
Luque Maiz, Olga DDS 1,2
378 W Granada Blvd
Ormond Beach, FL 32174
(386) 672-5595
Spanish

1636422
Marcos Arenal, Jose L DDS[1,2]
1515 S Nova Rd
Daytona Beach, FL 32114
(386) 947-9318
Spanish

1636422
Marcos Arenal, Jose L DDS[1,2]
2641 S Woodland Blvd
Deland, FL 32720
(386) 738-7441
Spanish

1636422
Marcos Arenal, Jose L DDS[1,2]
4003 S Nova Rd
Port Orange, FL 32127
(386) 676-3200
Spanish

1636422
Marcos Arenal, Jose L DDS[1,2]
777 Deltona Blvd Ste 9
Deltona, FL 32725
(386) 574-4407
Spanish

1780776
Marius, Jean Mary R DDS[1,2]
1702 W International Speedway Blvd
Daytona Beach, FL 32114
(386) 252-9600
Creole

Volusia

1 provider also accepts Medicaid
2 e-prescribing capabilities

1 proveedor también acepta Medicaid
2 capacidades para recetas eléctronicas

1780776
Marius, Jean Mary R DDS[1,2]
1702 W International Speedway Blvd Ste 660
Daytona Beach, FL 32114
(386) 252-9600
Creole

1780776
Marius, Jean Mary R DDS[1,2]
1812 Dunlawton Ave Ste 101
Port Orange, FL 32127
(386) 233-3040
Creole

1780776
Marius, Jean Mary R DDS[1,2]
250 E International Speedway Blvd
Deland, FL 32724
(386) 626-3296
Creole

2619963
Martinez, Gustavo A DMD[1,2]
1500 Beville Rd Ste 403
Daytona Beach, FL 32114
(386) 253-6634
Creole, Russian, Spanish

1284913
Mason, John A DMD 1,2
1229 Providence Blvd Ste B
Deltona, FL 32725
(386) 574-8388
Russian, Spanish

2386377
McCaulley Rennie, Jasmine DMD[1,2]
1298 W Granada Blvd
Ormond Beach, FL 32174
(386) 682-3950

2386377
McCaulley Rennie, Jasmine DMD[1,2]
1702 W International Speedway Blvd
Daytona Beach, FL 32114
(386) 252-9600

2386377
McCaulley Rennie, Jasmine DMD[1,2]
1812 Dunlawton Ave Ste 101
Port Orange, FL 32127
(386) 233-3040

3855079
Meldrum, Jeremy A DDS[1,2]
237 E International Speedway Blvd Ste 1B
Deland, FL 32724
(386) 943-9990

2835975
Moo, Gregory Carl DDS 1,2
2235 S Woodland Blvd Ste 101
Deland, FL 32720
(386) 337-7070
Polish, Portuguese, Russian, Spanish, Swedish

3079004
Moshe, Roy DDS[1,2]
2641 S Woodland Blvd
Deland, FL 32720
(386) 738-7441

3098936
Naser, Mohammed F DDS[1,2]
1298 W Granada Blvd
Ormond Beach, FL 32174
(386) 682-3950
Arabic

3598833
Nashed, Karim M L DDS[1,2]
1298 W Granada Blvd
Ormond Beach, FL 32174
(386) 682-3950
Amharic, Arabic, Bulgarian, Creoles, German

3650461
Nathoo, Ali DMD[1,2]
1515 S Nova Rd
Daytona Beach, FL 32114
(407) 543-8509
Spanish

3650461
Nathoo, Ali DMD[1,2]
2641 S Woodland Blvd
Deland, FL 32720
(407) 543-8509
Spanish

3650461
Nathoo, Ali DMD[1,2]
4003 S Nova Rd
Port Orange, FL 32127
(407) 543-8509
Spanish

2188941
Neira, Fernando A DDS 1,2
1702 W International Speedway Blvd
Daytona Beach, FL 32114
(386) 252-9600

2188941
Neira, Fernando A DDS 1,2
1702 W International Speedway Blvd Ste 660
Daytona Beach, FL 32114
(386) 252-9600

1 provider also accepts Medicaid
2 e-prescribing capabilities

1 proveedor también acepta Medicaid
2 capacidades para recetas eléctronicas

3302385
Newman, Forrest DMD 1,2
1462 W Granada Blvd
Ste 210
Ormond Beach, FL 32174
(386) 675-1711

3302385
Newman, Forrest DMD 1,2
1515 S Nova Rd
Daytona Beach, FL 32114
(386) 947-9318

1312034
Nguyen, Dzung Ba DMD[1,2]
1462 W Granada Blvd
Ste 210
Ormond Beach, FL 32174
(386) 675-1711
Spanish

1312034
Nguyen, Dzung Ba DMD[1,2]
1515 S Nova Rd
Daytona Beach, FL 32114
(386) 947-9318
Spanish

1312034
Nguyen, Dzung Ba DMD[1,2]
2641 S Woodland Blvd
Deland, FL 32720
(386) 738-7441
Spanish

1312034
Nguyen, Dzung Ba DMD[1,2]
4003 S Nova Rd
Port Orange, FL 32127
(386) 763-2000
Spanish

1312034
Nguyen, Dzung Ba DMD[1,2]
777 Deltona Blvd Ste 9
Deltona, FL 32725
(386) 574-4407
Spanish

2255835
Nguyen, Hoang N DMD 1,2
1462 W Granada Blvd
Ste 210
Ormond Beach, FL 32174
(386) 675-1711
Spanish, Vietnamese

2255835
Nguyen, Hoang N DMD 1,2
1515 S Nova Rd
Daytona Beach, FL 32114
(386) 947-9318
Spanish, Vietnamese

2255835
Nguyen, Hoang N DMD 1,2
2641 S Woodland Blvd
Deland, FL 32720
(386) 738-7441
Spanish, Vietnamese

2255835
Nguyen, Hoang N DMD 1,2
4003 S Nova Rd
Port Orange, FL 32127
(386) 763-2000
Spanish, Vietnamese

2255835
Nguyen, Hoang N DMD 1,2
777 Deltona Blvd Ste 9
Deltona, FL 32725
(386) 574-4407
Spanish, Vietnamese

2763378
Nguyen, Josie DMD[1,2]
1462 W Granada Blvd
Ste 210
Ormond Beach, FL 32174
(386) 675-1711
Arabic, Czech, German, Greek, Modern, Vietnamese

2763378
Nguyen, Josie DMD[1,2]
4003 S Nova Rd
Port Orange, FL 32127
(386) 763-2000
Arabic, Czech, German, Greek, Modern, Vietnamese

2401271
Nguyen, Linda T DMD 1,2
1462 W Granada Blvd
Ste 210
Ormond Beach, FL 32174
(386) 675-1711
Spanish, Vietnamese

2401271
Nguyen, Linda T DMD 1,2
1515 S Nova Rd
Daytona Beach, FL 32114
(386) 947-9318
Spanish, Vietnamese

1 provider also accepts Medicaid
2 e-prescribing capabilities

1 proveedor también acepta Medicaid
2 capacidades para recetas eléctronicas

2401271
Nguyen, Linda T DMD[1,2]
2641 S Woodland Blvd
Deland, FL 32720
(386) 738-7441
Spanish, Vietnamese

2636615
Niroumand, Farinaz DMD[1,2]
4003 S Nova Rd
Port Orange, FL 32127
(386) 763-2000
Farsi

2636615
Niroumand, Farinaz DMD[1,2]
777 Deltona Blvd Ste 9
Deltona, FL 32725
(386) 574-4407
Farsi

3601431
Novella, Daniel DMD[1,2]
1462 W Granada Blvd Ste 210
Ormond Beach, FL 32174
(407) 543-8509
Spanish, Vietnamese

3601431
Novella, Daniel DMD[1,2]
1515 S Nova Rd
Daytona Beach, FL 32114
(407) 543-8509
Spanish, Vietnamese

3601431
Novella, Daniel DMD[1,2]
2641 S Woodland Blvd
Deland, FL 32720
(407) 543-8509
Spanish, Vietnamese

3601431
Novella, Daniel DMD[1,2]
4003 S Nova Rd
Port Orange, FL 32127
(407) 543-8509
Spanish, Vietnamese

3601431
Novella, Daniel DMD[1,2]
777 Deltona Blvd Ste 9
Deltona, FL 32725
(407) 543-8509
Spanish, Vietnamese

1351039
Nunez, Erick J DDS[1,2]
1515 S Nova Rd
Daytona Beach, FL 32114
(386) 947-9318
Spanish

1351039
Nunez, Erick J DDS[1,2]
4003 S Nova Rd
Port Orange, FL 32127
(386) 763-2000
Spanish

1460538
Ordehi, Licet Y DDS[1,2]
1229 Providence Blvd Ste B
Deltona, FL 32725
(386) 574-8388
Spanish

1460538
Ordehi, Licet Y DDS[1,2]
1500 Beville Rd Ste 403
Daytona Beach, FL 32114
(386) 253-6634
Spanish

2102405
Ortiz Pimentel, Edgar O DMD[1,2]
1462 W Granada Blvd Ste 210
Ormond Beach, FL 32174
(386) 675-1711
Spanish

2102405
Ortiz Pimentel, Edgar O DMD[1,2]
1515 S Nova Rd
Daytona Beach, FL 32114
(386) 947-9318
Spanish

2102405
Ortiz Pimentel, Edgar O DMD[1,2]
2641 S Woodland Blvd
Deland, FL 32720
(386) 738-7441
Spanish

2102405
Ortiz Pimentel, Edgar O DMD[1,2]
4003 S Nova Rd
Port Orange, FL 32127
(386) 763-2000
Spanish

2102405
Ortiz Pimentel, Edgar O DMD[1,2]
777 Deltona Blvd Ste 9
Deltona, FL 32725
(386) 574-4407
Spanish

2943551
Pal, Anuhar V DMD[1,2]
870 Saxon Blvd Ste 39
Orange City, FL 32763
(386) 775-1001

1 provider also accepts Medicaid
2 e-prescribing capabilities

1 proveedor también acepta Medicaid
2 capacidades para recetas eléctronicas

1326233
Parham, Thomas R DDS[1,2]
800 S Nova Rd Ste L
Ormond Beach, FL 32174
(386) 265-5975
Spanish

2161407
Park, Jong Yun DDS[1,2]
1702 W International Speedway Blvd
Daytona Beach, FL 32114
(386) 252-9600

2161407
Park, Jong Yun DDS[1,2]
1702 W International Speedway Blvd Ste 660
Daytona Beach, FL 32114
(386) 252-9600

2161407
Park, Jong Yun DDS[1,2]
1812 Dunlawton Ave Ste 101
Port Orange, FL 32127
(386) 233-3040

2389904
Patel, Janisha DDS[1,2]
1462 W Granada Blvd Ste 210
Ormond Beach, FL 32174
(407) 543-8509
Gujarati, Spanish

2389904
Patel, Janisha DDS[1,2]
1515 S Nova Rd
Daytona Beach, FL 32114
(386) 947-9318
Gujarati, Spanish

2389904
Patel, Janisha DDS[1,2]
2641 S Woodland Blvd
Deland, FL 32720
(386) 738-7441
Gujarati, Spanish

2389904
Patel, Janisha DDS[1,2]
4003 S Nova Rd
Port Orange, FL 32127
(407) 543-8509
Gujarati, Spanish

2389904
Patel, Janisha DDS[1,2]
777 Deltona Blvd Ste 9
Deltona, FL 32725
(386) 574-4407
Gujarati, Spanish

2734317
Patel, Maitri DMD[1,2]
1462 W Granada Blvd Ste 210
Ormond Beach, FL 32174
(407) 543-8509
Gujarati, Hindi, Spanish

2734317
Patel, Maitri DMD[1,2]
4003 S Nova Rd
Port Orange, FL 32127
(407) 543-8509
Gujarati, Hindi, Spanish

3635549
Patel, Meera M DMD 1,2
1229 Providence Blvd Ste B
Deltona, FL 32725
(386) 574-8388
Arabic, French

3635549
Patel, Meera M DMD 1,2
237 E International Speedway Blvd Ste 1B
Deland, FL 32724
(386) 943-9990
Arabic, French

3635549
Patel, Meera M DMD 1,2
2437 Enterprise Rd
Orange City, FL 32763
(386) 774-8009
Arabic, French

3635549
Patel, Meera M DMD 1,2
378 W Granada Blvd
Ormond Beach, FL 32174
(386) 672-5595
Arabic, French

1271364
Patel, Mili D DMD[1,2]
751 Harley Strickland Blvd
Orange City, FL 32763
(386) 855-8766
Gujarati, Spanish

3121337
Patel, Rachit Sanjaykuma DMD[1,2]
1540 Cornerstone Blvd Ste 100
Daytona Beach, FL 32117
(386) 243-9950
Russian, Spanish

3121337
Patel, Rachit Sanjaykuma DMD[1,2]
208 S Beach St
Daytona Beach, FL 32114
(386) 253-3413
Russian, Spanish

Volusia

1 provider also accepts Medicaid
2 e-prescribing capabilities

1 proveedor también acepta Medicaid
2 capacidades para recetas eléctronicas

1907966
Patel, Ripal A DMD[1,2]
1462 W Granada Blvd
Ste 210
Ormond Beach, FL
32174
(386) 675-1711
Spanish

1907966
Patel, Ripal A DMD[1,2]
1515 S Nova Rd
Daytona Beach, FL
32114
(386) 947-9318
Spanish

1907966
Patel, Ripal A DMD[1,2]
2641 S Woodland Blvd
Deland, FL 32720
(386) 738-7441
Spanish

1907966
Patel, Ripal A DMD[1,2]
4003 S Nova Rd
Port Orange, FL 32127
(386) 763-2000
Spanish

1907966
Patel, Ripal A DMD[1,2]
777 Deltona Blvd Ste 9
Deltona, FL 32725
(386) 574-4407
Spanish

2474248
Patel, Rishit P DMD[1,2]
250 E International
Speedway Blvd
Deland, FL 32724
(386) 626-3296

3859149
Patel, Swati M DMD[1,2]
1462 W Granada Blvd
Ormond Beach, FL
32174
(386) 675-1711
Spanish, Vietnamese

3859149
Patel, Swati M DMD[1,2]
2641 S Woodland Blvd
Deland, FL 32720
(386) 738-7441
Spanish, Vietnamese

3859149
Patel, Swati M DMD[1,2]
4003 S Nova Rd
Port Orange, FL 32127
(386) 763-2000
Spanish, Vietnamese

3859149
Patel, Swati M DMD[1,2]
777 Deltona Blvd
Deltona, FL 32725
(386) 574-4407
Spanish, Vietnamese

3254200
Pereda, Evelyn DMD 1,2
4003 S Nova Rd
Port Orange, FL 32127
(386) 763-2000
Spanish

2509010
Peterson, Savanna M DMD[1,2]
1298 W Granada Blvd
Ormond Beach, FL
32174
(386) 682-3950
Spanish

2607965
Pham, Quyen K T DMD 1,2
1462 W Granada Blvd
Ste 210
Ormond Beach, FL
32174
(386) 675-1711
Spanish, Vietnamese

2607965
Pham, Quyen K T DMD 1,2
1515 S Nova Rd
Daytona Beach, FL
32114
(386) 947-9318
Spanish, Vietnamese

2607965
Pham, Quyen K T DMD 1,2
2641 S Woodland Blvd
Deland, FL 32720
(386) 738-7441
Spanish, Vietnamese

2607965
Pham, Quyen K T DMD 1,2
4003 S Nova Rd
Port Orange, FL 32127
(386) 763-2000
Spanish, Vietnamese

2607965
Pham, Quyen K T DMD 1,2
777 Deltona Blvd
Deltona, FL 32725
(386) 574-6079
Spanish, Vietnamese

2607965
Pham, Quyen K T DMD 1,2
777 Deltona Blvd Ste 9
Deltona, FL 32725
(386) 574-4407
Spanish, Vietnamese

2279890
Phan, Christine V T DMD[1,2]
777 Deltona Blvd Ste 9
Deltona, FL 32725
(386) 574-4407
Spanish

1 provider also accepts Medicaid
2 e-prescribing capabilities

1 proveedor también acepta Medicaid
2 capacidades para recetas eléctronicas

1274118
Pimentel, Paul A DDS 1,2
1298 W Granada Blvd
Ormond Beach, FL 32174
(386) 682-3950

1274118
Pimentel, Paul A DDS 1,2
1702 W International Speedway Blvd
Daytona Beach, FL 32114
(386) 252-9600

1274118
Pimentel, Paul A DDS 1,2
1702 W International Speedway Blvd Ste 660
Daytona Beach, FL 32114
(386) 252-9600

1277835
Porter, Adriana C DMD 1,2
1540 Cornerstone Blvd Ste 100
Daytona Beach, FL 32117
(386) 243-9950
Spanish

1277835
Porter, Adriana C DMD 1,2
208 S Beach St
Daytona Beach, FL 32114
(386) 253-3413
Spanish

3634615
Posada, David DDS[1,2]
2565 Enterprise Rd Ste 100
Orange City, FL 32763
(386) 456-9101
Creoles, Czech, German, Mandarin, Spanish

2973830
Powell, Leneal DDS[1,2]
1298 W Granada Blvd
Ormond Beach, FL 32174
(386) 682-3950

2973830
Powell, Leneal DDS[1,2]
1702 W International Speedway Blvd
Daytona Beach, FL 32114
(386) 252-9600

2973830
Powell, Leneal DDS[1,2]
1702 W International Speedway Blvd Ste 660
Daytona Beach, FL 32114
(386) 252-9600

2973830
Powell, Leneal DDS[1,2]
250 E International Speedway Blvd
Deland, FL 32724
(386) 626-3296

2618053
Priemer, Ryan M DMD 1,2
1462 W Granada Blvd Ste 210
Ormond Beach, FL 32174
(386) 675-1711
Spanish

2618053
Priemer, Ryan M DMD 1,2
1515 S Nova Rd
Daytona Beach, FL 32114
(386) 947-9318
Spanish

2618053
Priemer, Ryan M DMD 1,2
777 Deltona Blvd Ste 9
Deltona, FL 32725
(386) 574-4407
Spanish

3407287
Puebla, Ana M DMD 1,2
1500 Beville Rd Ste 403
Daytona Beach, FL 32114
(386) 253-6634
Spanish

3407287
Puebla, Ana M DMD 1,2
378 W Granada Blvd
Ormond Beach, FL 32174
(386) 672-5595
Spanish

3580553
Raghib, Kyrollos DMD 1,2
1812 Dunlawton Ave Ste 101
Port Orange, FL 32127
(386) 233-3040
Arabic

2499115
Ramirez Torres, Amaurys J DDS[1,2]
1500 Beville Rd Ste 403
Daytona Beach, FL 32114
(386) 253-6634
Spanish

Volusia

1 provider also accepts Medicaid
2 e-prescribing capabilities

1 proveedor también acepta Medicaid
2 capacidades para recetas eléctronicas

2499115
Ramirez Torres, Amaurys J DDS[1,2]
237 E International Speedway Blvd Ste 1B
Deland, FL 32724
(386) 943-9990
Spanish

2499115
Ramirez Torres, Amaurys J DDS[1,2]
2437 Enterprise Rd
Orange City, FL 32763
(386) 774-8009
Spanish

2499115
Ramirez Torres, Amaurys J DDS[1,2]
378 W Granada Blvd
Ormond Beach, FL 32174
(386) 672-5595
Spanish

2154250
Rennie, Kevon DMD[1,2]
1298 W Granada Blvd
Ormond Beach, FL 32174
(386) 682-3950

2154250
Rennie, Kevon DMD[1,2]
1702 W International Speedway Blvd
Daytona Beach, FL 32114
(386) 252-9600

2154250
Rennie, Kevon DMD[1,2]
1702 W International Speedway Blvd Ste 660
Daytona Beach, FL 32114
(386) 252-9600

2309087
Rivera, Abneris R DMD 1,2
1462 W Granada Blvd
Ormond Beach, FL 32174
(386) 675-1711
German, Greek, Modern, Hindi, Serbian, Spanish

2309087
Rivera, Abneris R DMD 1,2
1462 W Granada Blvd Ste 210
Ormond Beach, FL 32174
(386) 675-1711
German, Greek, Modern, Hindi, Serbian, Spanish

2309087
Rivera, Abneris R DMD 1,2
1515 S Nova Rd
Daytona Beach, FL 32114
(386) 947-9318
German, Greek, Modern, Hindi, Serbian, Spanish

2309087
Rivera, Abneris R DMD 1,2
2641 S Woodland Blvd
Deland, FL 32720
(386) 738-7441
German, Greek, Modern, Hindi, Serbian, Spanish

2353728
Rizziello, Derrick A DMD[1,2]
1462 W Granada Blvd Ste 210
Ormond Beach, FL 32174
(386) 675-1711
Spanish

2353728
Rizziello, Derrick A DMD[1,2]
1515 S Nova Rd
Daytona Beach, FL 32114
(386) 947-9318
Spanish

2353728
Rizziello, Derrick A DMD[1,2]
2641 S Woodland Blvd
Deland, FL 32720
(386) 738-7441
Spanish

2353728
Rizziello, Derrick A DMD[1,2]
4003 S Nova Rd
Port Orange, FL 32127
(386) 763-2000
Spanish

2353728
Rizziello, Derrick A DMD[1,2]
777 Deltona Blvd Ste 9
Deltona, FL 32725
(386) 574-4407
Spanish

2737007
Roa Canal, Valeria DDS 1,2
1298 W Granada Blvd
Ormond Beach, FL 32174
(386) 682-3950
Creoles, Czech, German, Mandarin, Spanish

1 provider also accepts Medicaid
2 e-prescribing capabilities

1 proveedor también acepta Medicaid
2 capacidades para recetas eléctronicas

2737007
Roa Canal, Valeria DDS 1,2
1812 Dunlawton Ave Ste 101
Port Orange, FL 32127
(386) 233-3040
Creoles, Czech, German, Mandarin, Spanish

2737007
Roa Canal, Valeria DDS 1,2
250 E International Speedway Blvd
Deland, FL 32724
(386) 626-3296
Creoles, Czech, German, Mandarin, Spanish

1285940
Roberts, Oliver W DMD1,2
1229 Providence Blvd Ste B
Deltona, FL 32725
(386) 574-8388

1285940
Roberts, Oliver W DMD1,2
237 E International Speedway Blvd
Deland, FL 32724
(386) 943-9990

2899278
Robinson Maita, Santos L DMD1,2
1462 W Granada Blvd Ste 210
Ormond Beach, FL 32174
(386) 675-1711
Spanish

2899278
Robinson Maita, Santos L DMD1,2
1515 S Nova Rd
Daytona Beach, FL 32114
(386) 947-9318
Spanish

2899278
Robinson Maita, Santos L DMD1,2
2641 S Woodland Blvd
Deland, FL 32720
(386) 738-7441
Spanish

2899278
Robinson Maita, Santos L DMD1,2
4003 S Nova Rd
Port Orange, FL 32127
(386) 763-2000
Spanish

2899278
Robinson Maita, Santos L DMD1,2
777 Deltona Blvd Ste 9
Deltona, FL 32725
(386) 574-4407
Spanish

3266569
Rodrigues, Allan DDS 1,2
1119 S Dixie Fwy
New Smyrna Beach, FL 32168
(386) 428-3228

3266569
Rodrigues, Allan DDS 1,2
1229 Providence Blvd Ste B
Deltona, FL 32725
(386) 574-8388

2865578
Rodriguez Leyva, Luis E DMD1,2
1515 S Nova Rd
Daytona Beach, FL 32114
(407) 543-8509

3434149
Rodriguez, Nilka DDS 1,2
1515 S Nova Rd
Daytona Beach, FL 32114
(386) 947-9318

3057862
Sanchelima, Katrina V DMD1,2
1119 S Dixie Fwy
New Smyrna Beach, FL 32168
(813) 350-7166
French, Spanish

3057862
Sanchelima, Katrina V DMD1,2
1500 Beville Rd Ste 403
Daytona Beach, FL 32114
(386) 253-6634
French, Spanish

3057862
Sanchelima, Katrina V DMD1,2
237 E International Speedway Blvd Ste 1B
Deland, FL 32724
(386) 943-9990
French, Spanish

3057862
Sanchelima, Katrina V DMD1,2
2437 Enterprise Rd
Orange City, FL 32763
(386) 774-8009
French, Spanish

1 provider also accepts Medicaid
2 e-prescribing capabilities

1 proveedor también acepta Medicaid
2 capacidades para recetas eléctronicas

3057862
Sanchelima, Katrina V DMD[1,2]
378 W Granada Blvd
Ormond Beach, FL 32174
(386) 672-5595
French, Spanish

1300636
Sehgal, Mamta T DMD 1,2
2641 S Woodland Blvd
Deland, FL 32720
(386) 738-7441
French, Hindi, Punjab, Spanish, Urdu

1300636
Sehgal, Mamta T DMD 1,2
777 Deltona Blvd Ste 9
Deltona, FL 32725
(386) 574-4407
French, Hindi, Punjab, Spanish, Urdu

3061312
Sehgal, Tanya DMD[1,2]
1462 W Granada Blvd Ste 210
Ormond Beach, FL 32174
(386) 675-1711

2504425
Seoane, Andres J DDS 1,2
1462 W Granada Blvd
Ormond Beach, FL 32174
(386) 675-1711
Spanish

2504425
Seoane, Andres J DDS 1,2
1515 S Nova Rd
Daytona Beach, FL 32114
(386) 947-9318
Spanish

2504425
Seoane, Andres J DDS 1,2
2641 S Woodland Blvd
Deland, FL 32720
(386) 738-7441
Spanish

2504425
Seoane, Andres J DDS 1,2
4003 S Nova Rd
Port Orange, FL 32127
(386) 763-2000
Spanish

2504425
Seoane, Andres J DDS 1,2
777 Deltona Blvd
Deltona, FL 32725
(386) 574-4407
Spanish

3587502
Shah, Achal A DDS[1,2]
1462 W Granada Blvd Ste 210
Ormond Beach, FL 32174
(407) 543-8509
Spanish

3587502
Shah, Achal A DDS[1,2]
1515 S Nova Rd
Daytona Beach, FL 32114
(407) 543-8509
Spanish

3587502
Shah, Achal A DDS[1,2]
2641 S Woodland Blvd
Deland, FL 32720
(407) 543-8509
Spanish

3587502
Shah, Achal A DDS[1,2]
4003 S Nova Rd
Port Orange, FL 32127
(407) 543-8509
Spanish

2610451
Shah, Yesha P DMD[1,2]
1462 W Granada Blvd Ste 210
Ormond Beach, FL 32174
(386) 675-1711
Gujarati, Hindi, Spanish

2610451
Shah, Yesha P DMD[1,2]
1515 S Nova Rd
Daytona Beach, FL 32114
(386) 947-9318
Gujarati, Hindi, Spanish

2610451
Shah, Yesha P DMD[1,2]
2641 S Woodland Blvd
Deland, FL 32720
(386) 738-7441
Gujarati, Hindi, Spanish

2610451
Shah, Yesha P DMD[1,2]
4003 S Nova Rd
Port Orange, FL 32127
(386) 763-2000
Gujarati, Hindi, Spanish

2610451
Shah, Yesha P DMD[1,2]
777 Deltona Blvd Ste 9
Deltona, FL 32725
(386) 574-4407
Gujarati, Hindi, Spanish

1 provider also accepts Medicaid
2 e-prescribing capabilities

1 proveedor también acepta Medicaid
2 capacidades para recetas eléctronicas

3425050
Shaikh Hussein, Sarah DDS[1,2]
1462 W Granada Blvd Ste 210
Ormond Beach, FL 32174
(386) 675-1711
Arabic, Spanish, Vietnamese

3852784
Sharma, Chetna DMD 1,2
1462 W Granada Blvd
Ormond Beach, FL 32174
(386) 675-1711
Spanish

3852784
Sharma, Chetna DMD 1,2
1515 S Nova Rd
Daytona Beach, FL 32114
(386) 947-9318
Spanish

3852784
Sharma, Chetna DMD 1,2
2641 S Woodland Blvd
Deland, FL 32720
(386) 738-7441
Spanish

3852784
Sharma, Chetna DMD 1,2
4003 S Nova Rd
Port Orange, FL 32127
(386) 763-2000
Spanish

3852784
Sharma, Chetna DMD 1,2
777 Deltona Blvd
Deltona, FL 32725
(386) 574-4407
Spanish

3079013
Shuman, Jenna R DMD 1,2
1540 Cornerstone Blvd Ste 100
Daytona Beach, FL 32117
(386) 243-9950
Spanish

3079013
Shuman, Jenna R DMD 1,2
208 S Beach St
Daytona Beach, FL 32114
(470) 990-8723
Spanish

3130132
Soler, Mailis D DMD[1,2]
2641 S Woodland Blvd
Deland, FL 32720
(386) 738-7441

3130132
Soler, Mailis D DMD[1,2]
4003 S Nova Rd
Port Orange, FL 32127
(386) 763-2000

1785824
Son, Minsung DMD[1,2]
1702 W International Speedway Blvd
Daytona Beach, FL 32114
(386) 252-9600
Spanish

2295762
Steen, Gary N DMD[1,2]
1119 S Dixie Fwy
New Smyrna Beach, FL 32168
(386) 428-3228
Spanish

2295762
Steen, Gary N DMD[1,2]
1229 Providence Blvd Ste B
Deltona, FL 32725
(386) 574-8388
Spanish

2295762
Steen, Gary N DMD[1,2]
1500 Beville Rd Ste 403
Daytona Beach, FL 32114
(386) 253-6634
Spanish

2295762
Steen, Gary N DMD[1,2]
237 E International Speedway Blvd Ste 1B
Deland, FL 32724
(386) 943-9990
Spanish

2295762
Steen, Gary N DMD[1,2]
378 W Granada Blvd
Ormond Beach, FL 32174
(386) 672-5595
Spanish

2598312
Taylor, Nathan M DMD 1,2
1298 W Granada Blvd
Ormond Beach, FL 32174
(386) 682-3950

2598312
Taylor, Nathan M DMD 1,2
1702 W International Speedway Blvd
Daytona Beach, FL 32114
(386) 252-9600

2598312
Taylor, Nathan M DMD 1,2
1702 W International Speedway Blvd Ste 660
Daytona Beach, FL 32114
(386) 252-9600

Volusia

1 provider also accepts Medicaid
2 e-prescribing capabilities

1 proveedor también acepta Medicaid
2 capacidades para recetas eléctronicas

2598312
Taylor, Nathan M DMD[1,2]
1812 Dunlawton Ave Ste 101
Port Orange, FL 32127
(386) 233-3040

2598312
Taylor, Nathan M DMD[1,2]
250 E International Speedway Blvd
Deland, FL 32724
(386) 626-3296

3144942
Thony, Jaime C DDS[1,2]
1462 W Granada Blvd Ste 210
Ormond Beach, FL 32174
(386) 675-1711
Creole, Spanish, Vietnamese

3144942
Thony, Jaime C DDS[1,2]
1515 S Nova Rd
Daytona Beach, FL 32114
(386) 947-9318
Creole, Spanish, Vietnamese

3144942
Thony, Jaime C DDS[1,2]
2641 S Woodland Blvd
Deland, FL 32720
(386) 738-7441
Creole, Spanish, Vietnamese

3144942
Thony, Jaime C DDS[1,2]
4003 S Nova Rd
Port Orange, FL 32127
(386) 676-3200
Creole, Spanish, Vietnamese

3144942
Thony, Jaime C DDS[1,2]
777 Deltona Blvd Ste 9
Deltona, FL 32725
(386) 574-4407
Creole, Spanish, Vietnamese

3092731
Tolson, George E DMD[1,2]
1462 W Granada Blvd Ste 210
Ormond Beach, FL 32174
(386) 675-1711

3092731
Tolson, George E DMD[1,2]
2641 S Woodland Blvd
Deland, FL 32720
(386) 738-7441

3092731
Tolson, George E DMD[1,2]
4003 S Nova Rd
Port Orange, FL 32127
(386) 763-2000

3092731
Tolson, George E DMD[1,2]
777 Deltona Blvd Ste 9
Deltona, FL 32725
(386) 574-4407

2379071
Totera, John J DMD[1,2]
1119 S Dixie Fwy
New Smyrna Beach, FL 32168
(386) 428-3228
Italian, Spanish

2379071
Totera, John J DMD[1,2]
1229 Providence Blvd Ste B
Deltona, FL 32725
(386) 574-8388
Italian, Spanish

2379071
Totera, John J DMD[1,2]
1500 Beville Rd Ste 403
Daytona Beach, FL 32114
(386) 253-6634
Italian, Spanish

2379071
Totera, John J DMD[1,2]
237 E International Speedway Blvd Ste 1B
Deland, FL 32724
(386) 943-9990
Italian, Spanish

2379071
Totera, John J DMD[1,2]
2437 Enterprise Rd
Orange City, FL 32763
(386) 774-8009
Italian, Spanish

2379071
Totera, John J DMD[1,2]
378 W Granada Blvd
Ormond Beach, FL 32174
(386) 672-5595
Italian, Spanish

2031066
Tran, Faye DMD[1,2]
1462 W Granada Blvd Ste 210
Ormond Beach, FL 32174
(386) 675-1711
Spanish, Vietnamese

2031066
Tran, Faye DMD[1,2]
1515 S Nova Rd
Daytona Beach, FL 32114
(386) 947-9318
Spanish, Vietnamese

1 provider also accepts Medicaid
2 e-prescribing capabilities

1 proveedor también acepta Medicaid
2 capacidades para recetas eléctronicas

2031066
Tran, Faye DMD[1,2]
2641 S Woodland Blvd
Deland, FL 32720
(386) 738-7441
Spanish, Vietnamese

2031066
Tran, Faye DMD[1,2]
4003 S Nova Rd
Port Orange, FL 32127
(386) 763-2000
Spanish, Vietnamese

2031066
Tran, Faye DMD[1,2]
777 Deltona Blvd Ste 9
Deltona, FL 32725
(386) 574-4407
Spanish, Vietnamese

1271929
Traylor, Gwendolyn DDS[1,2]
1119 S Dixie Fwy
New Smyrna Beach, FL 32168
(386) 428-3228

2900187
Truong, Duy V DMD[1,2]
1812 Dunlawton Ave Ste 101
Port Orange, FL 32127
(386) 233-3040
Spanish

2900187
Truong, Duy V DMD[1,2]
250 E International Speedway Blvd
Deland, FL 32724
(386) 626-3296
Spanish

2618061
Van, Tim T DMD[1,2]
1515 S Nova Rd
Daytona Beach, FL 32114
(386) 947-9318
Korean, Spanish

2618061
Van, Tim T DMD[1,2]
2641 S Woodland Blvd
Deland, FL 32720
(386) 738-7441
Korean, Spanish

2618061
Van, Tim T DMD[1,2]
4003 S Nova Rd
Port Orange, FL 32127
(386) 763-2000
Korean, Spanish

2618061
Van, Tim T DMD[1,2]
777 Deltona Blvd
Deltona, FL 32725
(386) 574-6079
Korean, Spanish

2142111
Varela, Monica L DDS 1,2
1462 W Granada Blvd Ste 210
Ormond Beach, FL 32174
(386) 675-1711
Spanish

2142111
Varela, Monica L DDS 1,2
2641 S Woodland Blvd
Deland, FL 32720
(386) 738-7441
Spanish

2142111
Varela, Monica L DDS 1,2
4003 S Nova Rd
Port Orange, FL 32127
(386) 763-2000
Spanish

2142111
Varela, Monica L DDS 1,2
777 Deltona Blvd
Deltona, FL 32725
(386) 574-6079
Spanish

2142111
Varela, Monica L DDS 1,2
777 Deltona Blvd Ste 9
Deltona, FL 32725
(386) 574-4407
Spanish

2618892
Voaonsri, Nopparat DMD[1,2]
1462 W Granada Blvd Ste 210
Ormond Beach, FL 32174
(386) 675-1711
Spanish

2618892
Voaonsri, Nopparat DMD[1,2]
1515 S Nova Rd
Daytona Beach, FL 32114
(386) 947-9318
Spanish

2618892
Voaonsri, Nopparat DMD[1,2]
2641 S Woodland Blvd
Deland, FL 32720
(386) 738-7441
Spanish

1 provider also accepts Medicaid
2 e-prescribing capabilities

1 proveedor también acepta Medicaid
2 capacidades para recetas eléctronicas

2618892
Voaonsri, Nopparat DMD[1,2]
4003 S Nova Rd
Port Orange, FL 32127
(386) 763-2000
Spanish

2618892
Voaonsri, Nopparat DMD[1,2]
777 Deltona Blvd Ste 9
Deltona, FL 32725
(386) 574-4407
Spanish

3058877
Voltarel, Mark L DMD 1,2
751 Harley Strickland Blvd
Orange City, FL 32763
(386) 855-8766

2111317
Walker, Aaron S DMD 1,2
1515 S Nova Rd
Daytona Beach, FL 32114
(386) 947-9318
Spanish

2111317
Walker, Aaron S DMD 1,2
4003 S Nova Rd
Port Orange, FL 32127
(386) 676-3200
Spanish

2111317
Walker, Aaron S DMD 1,2
777 Deltona Blvd Ste 9
Deltona, FL 32725
(386) 574-4407
Spanish

3826081
Wang, Elayne DDS[1,2]
1298 W Granada Blvd
Ormond Beach, FL 32174
(386) 682-3950

1316711
Ward, Michael Alan DDS[1,2]
1515 S Nova Rd
Daytona Beach, FL 32114
(386) 947-9318
Spanish

1316711
Ward, Michael Alan DDS[1,2]
2641 S Woodland Blvd
Deland, FL 32720
(386) 738-7441
Spanish

1316711
Ward, Michael Alan DDS[1,2]
4003 S Nova Rd
Port Orange, FL 32127
(386) 763-2000
Spanish

1316711
Ward, Michael Alan DDS[1,2]
777 Deltona Blvd
Deltona, FL 32725
(386) 574-6079
Spanish

1668356
Weiss, Steven DDS[1,2]
1540 Cornerstone Blvd Ste 100
Daytona Beach, FL 32117
(386) 243-9950
Arabic, French, Hebrew

1668356
Weiss, Steven DDS[1,2]
208 S Beach St
Daytona Beach, FL 32114
(386) 253-3413
Arabic, French, Hebrew

2729105
Williams, Hanief G DMD[1,2]
1462 W Granada Blvd Ste 210
Ormond Beach, FL 32174
(407) 543-8509
Spanish

2729105
Williams, Hanief G DMD[1,2]
1515 S Nova Rd
Daytona Beach, FL 32114
(386) 947-9318
Spanish

2729105
Williams, Hanief G DMD[1,2]
2641 S Woodland Blvd
Deland, FL 32720
(407) 543-8509
Spanish

2729105
Williams, Hanief G DMD[1,2]
4003 S Nova Rd
Port Orange, FL 32127
(407) 543-8509
Spanish

2729105
Williams, Hanief G DMD[1,2]
777 Deltona Blvd Ste 9
Deltona, FL 32725
(386) 574-4407
Spanish

3075906
Wright, Bei C DMD[1,2]
1298 W Granada Blvd
Ormond Beach, FL 32174
(386) 682-3950

1 provider also accepts Medicaid
2 e-prescribing capabilities

1 proveedor también acepta Medicaid
2 capacidades para recetas eléctronicas

3194556
You, Jae Y DDS[1,2]
1462 W Granada Blvd
Ste 210
Ormond Beach, FL
32174
(407) 543-8509
Hindi, Korean, Marathi,
Russian, Spanish

3194556
You, Jae Y DDS[1,2]
1515 S Nova Rd
Daytona Beach, FL
32114
(407) 543-8509
Hindi, Korean, Marathi,
Russian, Spanish

3194556
You, Jae Y DDS[1,2]
2641 S Woodland Blvd
Deland, FL 32720
(407) 543-8509
Hindi, Korean, Marathi,
Russian, Spanish

3194556
You, Jae Y DDS[1,2]
4003 S Nova Rd
Port Orange, FL 32127
(407) 543-8509
Hindi, Korean, Marathi,
Russian, Spanish

3194556
You, Jae Y DDS[1,2]
777 Deltona Blvd Ste 9
Deltona, FL 32725
(407) 543-8509
Hindi, Korean, Marathi,
Russian, Spanish

3418815
Youssef, Rabie A DMD 1,2
751 Harley Strickland
Blvd
Orange City, FL 32763
(386) 855-8766
Arabic, French

2603039
Yu, Lina DMD[1,2]
1515 S Nova Rd
Daytona Beach, FL
32114
(386) 947-9318
Mandarin, Spanish

3266583
Zogaib, Elizabeth M DMD[1,2]
1462 W Granada Blvd
Ste 210
Ormond Beach, FL
32174
(386) 675-1711
Spanish

3266583
Zogaib, Elizabeth M DMD[1,2]
1515 S Nova Rd
Daytona Beach, FL
32114
(386) 947-9318
Spanish

3266583
Zogaib, Elizabeth M DMD[1,2]
777 Deltona Blvd Ste 9
Deltona, FL 32725
(386) 574-4407
Spanish

1287062
Zulinski, Mieczystawa S DMD[1,2]
1540 Cornerstone Blvd
Ste 100
Daytona Beach, FL
32117
(386) 243-9950
Polish, Spanish

1287062
Zulinski, Mieczystawa S DMD[1,2]
208 S Beach St
Daytona Beach, FL
32114
(470) 990-8723
Polish, Spanish

Dentistry - Endodontics

1492987
Baker, James R DMD 1,2
2641 S Woodland Blvd
Deland, FL 32720
(386) 738-7441
Spanish

1855327
Cherian, Shiju DDS[1,2]
1462 W Granada Blvd
Ste 210
Ormond Beach, FL
32174
(386) 675-1711
Spanish

1855327
Cherian, Shiju DDS[1,2]
1515 S Nova Rd
Daytona Beach, FL
32114
(386) 947-9318
Spanish

1855327
Cherian, Shiju DDS[1,2]
2641 S Woodland Blvd
Deland, FL 32720
(386) 738-7441
Spanish

1855327
Cherian, Shiju DDS[1,2]
4003 S Nova Rd
Port Orange, FL 32127
(813) 337-6353
Spanish

Volusia

1 provider also accepts Medicaid
2 e-prescribing capabilities

1 proveedor también acepta Medicaid
2 capacidades para recetas eléctronicas

1855327
Cherian, Shiju DDS[1,2]
777 Deltona Blvd Ste 9
Deltona, FL 32725
(386) 574-4407
Spanish

1506730
Earnhardt, Charles E DMD[1,2]
1462 W Granada Blvd Ste 210
Ormond Beach, FL 32174
(386) 675-1711
Spanish

1506730
Earnhardt, Charles E DMD[1,2]
1515 S Nova Rd
Daytona Beach, FL 32114
(386) 947-9318
Spanish

1506730
Earnhardt, Charles E DMD[1,2]
2641 S Woodland Blvd
Deland, FL 32720
(386) 738-7441
Spanish

1506730
Earnhardt, Charles E DMD[1,2]
4003 S Nova Rd
Port Orange, FL 32127
(386) 763-2000
Spanish

1506730
Earnhardt, Charles E DMD[1,2]
777 Deltona Blvd Ste 9
Deltona, FL 32725
(386) 574-4407
Spanish

1886552
Goldberg, Mark A DDS 1,2
2751 Enterprise Rd Ste 211
Orange City, FL 32763
(386) 789-3636
Spanish

2405252
Jungermann, Gretchen B DMD[1,2]
1148 Pelican Bay Dr
Daytona Beach, FL 32119
(386) 256-2512
Italian, Portuguese, Spanish, Vietnamese

2405252
Jungermann, Gretchen B DMD[1,2]
2751 Enterprise Rd Ste 211
Orange City, FL 32763
(386) 789-3636
Italian, Portuguese, Spanish, Vietnamese

1385496
Lipkin, Brad A DDS[1,2]
1148 Pelican Bay Dr
Daytona Beach, FL 32119
(386) 256-2512

2164547
Sreekantaiah, Kiran M DMD[1,2]
1462 W Granada Blvd Ste 210
Ormond Beach, FL 32174
(407) 543-8509

2164547
Sreekantaiah, Kiran M DMD[1,2]
777 Deltona Blvd Ste 9
Deltona, FL 32725
(386) 574-4407

Dentistry - Oral & Maxillofacial

2266105
Adams, Bryan H DMD 1,2
1462 W Granada Blvd Ste 210
Ormond Beach, FL 32174
(386) 675-1711
Spanish

2266105
Adams, Bryan H DMD 1,2
1515 S Nova Rd
Daytona Beach, FL 32114
(386) 947-9318
Spanish

2266105
Adams, Bryan H DMD 1,2
2641 S Woodland Blvd
Deland, FL 32720
(386) 738-7441
Spanish

2266105
Adams, Bryan H DMD 1,2
4003 S Nova Rd
Port Orange, FL 32127
(386) 763-2000
Spanish

Volusia

1 provider also accepts Medicaid
2 e-prescribing capabilities

1 proveedor también acepta Medicaid
2 capacidades para recetas eléctronicas

2266105
Adams, Bryan H DMD 1,2
777 Deltona Blvd Ste 9
Deltona, FL 32725
(386) 574-4407
Spanish

1285318
Burchfield, Tommie L DMD[1,2]
1462 W Granada Blvd Ste 210
Ormond Beach, FL 32174
(386) 675-1711
Spanish

1285318
Burchfield, Tommie L DMD[1,2]
1515 S Nova Rd
Daytona Beach, FL 32114
(386) 947-9318
Spanish

1285318
Burchfield, Tommie L DMD[1,2]
2641 S Woodland Blvd
Deland, FL 32720
(386) 738-7441
Spanish

1285318
Burchfield, Tommie L DMD[1,2]
4003 S Nova Rd
Port Orange, FL 32127
(386) 763-2000
Spanish

1285318
Burchfield, Tommie L DMD[1,2]
777 Deltona Blvd Ste 9
Deltona, FL 32725
(386) 574-4407
Spanish

3065776
Byun, Paul E DDS[1,2]
777 Deltona Blvd Ste 9
Deltona, FL 32725
(386) 574-4407

1321028
Crofton, Daniel J DDS 1,2
1095 Town Center Dr
Orange City, FL 32763
(386) 778-5696
Arabic, Bosnian, Filipino (philipino), German, Persian, Modern

3208426
Gies, Jeremy R DMD 1,2
1095 Town Center Dr
Orange City, FL 32763
(386) 775-6966

3262993
Hall, David E DDS[1,2]
1095 Town Center Dr
Orange City, FL 32763
(386) 775-6966

1225706
Lawson, Scott D DDS 1,2
1462 W Granada Blvd Ste 210
Ormond Beach, FL 32174
(386) 675-1711

1225706
Lawson, Scott D DDS 1,2
1515 S Nova Rd
Daytona Beach, FL 32114
(386) 947-9318

1225706
Lawson, Scott D DDS 1,2
2641 S Woodland Blvd
Deland, FL 32720
(386) 738-7441

1225706
Lawson, Scott D DDS 1,2
4003 S Nova Rd
Port Orange, FL 32127
(386) 763-2000

2279762
Sterrett, David R DMD 1,2
1462 W Granada Blvd Ste 210
Ormond Beach, FL 32174
(386) 675-1711

2279762
Sterrett, David R DMD 1,2
1515 S Nova Rd
Daytona Beach, FL 32114
(386) 947-9318

2279762
Sterrett, David R DMD 1,2
2641 S Woodland Blvd
Deland, FL 32720
(386) 738-7441

2279762
Sterrett, David R DMD 1,2
4003 S Nova Rd
Port Orange, FL 32127
(386) 676-3200

2279762
Sterrett, David R DMD 1,2
777 Deltona Blvd Ste 9
Deltona, FL 32725
(386) 574-4407

1 provider also accepts Medicaid
2 e-prescribing capabilities

1 proveedor también acepta Medicaid
2 capacidades para recetas eléctronicas

1283127
Urfrig, Gregory R DMD 1,2
1462 W Granada Blvd
Ormond Beach, FL 32174
(386) 675-1711
Spanish, Vietnamese

1283127
Urfrig, Gregory R DMD 1,2
1515 S Nova Rd
Daytona Beach, FL 32114
(386) 947-9318
Spanish, Vietnamese

1283127
Urfrig, Gregory R DMD 1,2
2641 S Woodland Blvd
Deland, FL 32720
(386) 738-7441
Spanish, Vietnamese

1283127
Urfrig, Gregory R DMD 1,2
4003 S Nova Rd
Port Orange, FL 32127
(386) 763-2000
Spanish, Vietnamese

1283127
Urfrig, Gregory R DMD 1,2
777 Deltona Blvd
Deltona, FL 32725
(386) 574-4407
Spanish, Vietnamese

Dentistry - Periodontics

1853179
Bronstein, Diana DDS 1,2
1462 W Granada Blvd Ste 210
Ormond Beach, FL 32174
(386) 675-1711
French, German, Russian, Spanish

2603531
Garcia, Daniel A DMD 1,2
4003 S Nova Rd
Port Orange, FL 32127
(386) 763-2000
Spanish

3526106
Jimenez, Eric A DMD 1,2
400 Treemonte Dr Ste A
Orange City, FL 32763
(389) 837-1236
Spanish

2950976
Little, Claire DMD[1,2]
1462 W Granada Blvd Ste 210
Ormond Beach, FL 32174
(407) 543-8509

2924618
Santana Pagan, Shalia M DMD[1,2]
1515 S Nova Rd
Daytona Beach, FL 32114
(386) 947-9318

2924618
Santana Pagan, Shalia M DMD[1,2]
2641 S Woodland Blvd
Deland, FL 32720
(386) 738-7441

2924618
Santana Pagan, Shalia M DMD[1,2]
4003 S Nova Rd
Port Orange, FL 32127
(386) 763-2000

3121372
Valencia, Juan F DMD 1,2
1540 Cornerstone Blvd Ste 100
Daytona Beach, FL 32117
(386) 243-9950

3121372
Valencia, Juan F DMD 1,2
208 S Beach St
Daytona Beach, FL 32114
(470) 990-8723

3121372
Valencia, Juan F DMD 1,2
870 Saxon Blvd Ste 39
Orange City, FL 32763
(470) 990-8725

1845687
Yeung, Victor L C DMD 1,2
1462 W Granada Blvd Ste 210
Ormond Beach, FL 32174
(386) 675-1711
Spanish

1845687
Yeung, Victor L C DMD 1,2
1515 S Nova Rd
Daytona Beach, FL 32114
(386) 947-9318
Spanish

1 provider also accepts Medicaid
2 e-prescribing capabilities

1 proveedor también acepta Medicaid
2 capacidades para recetas eléctronicas

CarePlus
HEALTH PLANS

Pharmacies

Farmacias

This page marks the beginning of the pharmacy information in this directory.

Esta página marca el inicio de la información sobre las farmacias en este directorio.

IMPORTANT NOTE: CarePlus is not a provider of pharmacy services. CarePlus does not endorse or control the clinical judgment or treatment recommendations made by the physicians or other providers listed in the directory or otherwise selected by you.

NOTA IMPORTANTE: *CarePlus no es un proveedor de servicios de farmacias. CarePlus no respalda ni regula el criterio clínico ni las recomendaciones de tratamiento hechas por los médicos u otros proveedores incluidos en el directorio o seleccionados por usted.*

This Pharmacy Directory was updated on 12/19/2023. For more recent information or other questions, please contact CarePlus Health Plans, Inc.'s Member Services at 1-800-794-5907 or for TTY users, 711. From October 1 - March 31, we are open 7 days a week; 8 a.m. to 8 p.m. From April 1 - September 30, we are open Monday - Friday, 8 a.m. to 8 p.m. You may always leave a voice mail message after-hours, Saturdays, Sundays, and holidays and we will return your call within one business day, or visit www.careplushealthplans.com. Changes to our pharmacy network may occur during the benefit year. An updated Provider Directory is located on our website at www.careplushealthplans.com. You may also call Member Services for updated information.

Este Directorio de Farmacias fue actualizado el 19/12/2023. Para obtener información más reciente o para otras preguntas, por favor llame a Servicios para Afiliados de CarePlus Health Plans, Inc. al 1-800-794-5907 o para usuarios de TTY al 711. Desde el 1 de octubre hasta el 31 de marzo, atendemos los 7 días de la semana de 8 a.m. a 8 p.m. Desde el 1 de abril hasta el 30 de septiembre, atendemos de lunes a viernes, de 8 a.m. a 8 p.m. Usted también puede dejar un mensaje de voz fuera del horario de atención, sábados, domingos y feriados, y le devolveremos la llamada dentro de un día hábil, o visite www.careplushealthplans.com. Pueden ocurrir cambios en nuestra red de farmacias durante el año de beneficios. Puede encontrar un Directorio de Proveedores actualizado en nuestro sitio web en www.careplushealthplans.com. También puede llamar a Servicios para Afiliados para solicitar información actualizada.

Mail Order

TTY users call: 711
Usuarios de TTY llamar al: 711

Acaria (specialty Pharmacy)
Toll-free: (800) 511-5144

Across Specialty Pharmacy[2]
Toll-free: (833) 746-0132

ACS Specialty Pharmacy[2]
Toll-free: (866) 944-9511

Amazon Pharmacy[2]
Toll-free: (855) 745-5725

Aon Pharmacy (specialty Pharmacy)[2]
Toll-free: (833) 886-1725

Bioplus Specialty Pharmacy[2]
Toll-free: (407) 830-8820

Caremark Specialty[2]
Toll-free: (888) 607-4287

Centerwell Pharmacy - Miramar[2,3]
Toll-free: (800) 526-1490

Centerwell Specialty Pharmacy[2,3]
Toll-free: (800) 486-2668

Curant Health (specialty Pharmacy)[2]
Toll-free: (770) 437-8040

Diplomat (specialty Pharmacy)
Toll-free: (866) 442-4679

Directrx (specialty Pharmacy)[2]
Toll-free: (248) 280-2270

Expedien Pharmacy (specialty Pharmacy)[2]
Toll-free: (866) 943-4535

Factor One Source[2]
Toll-free: (877) 828-3940

Friendswood Health Mart
Toll-free: (844) 373-1300

Genoa Healthcare[2]
Toll-free: (877) 546-5779

Gentry Health[2]
Toll-free: (216) 750-4038

Kroger Specialty Pharmacy[2]
Toll-free: (855) 437-1342

Medhope Pharmacy[2]
Toll-free: (866) 279-0497

Memorial Pharmacy[2]
Toll-free: (844) 358-8500

Noble Health Services (specialty Pharmacy)[2]
Toll-free: (888) 843-2040

Onco 360 Specialty[2]
Toll-free: (877) 662-6633

Optum Specialty Pharmacy[2]
Toll-free: (855) 242-2241

Orsini (specialty And Maintenance Pharmacy)[2]
Toll-free: (800) 410-8575

Panther Rx Specialty Pharmacy[2]
Toll-free: (855) 726-8479

Pillpack[2]
Toll-free: (855) 745-5725

Pharmacies are common to all plans. Las Farmacias son comunes a todos los planes.

2 e-prescribing capabilities

3 preferred cost-sharing pharmacy for some plans

4 denotes extended supply of medications offered

2 capacidades para recetas eléctronicas

3 farmacia de costo compartido preferido para algunos planes

4 indica que se ofrece un surtido extendido de medicamentos

Premier Pharmacy Services (specialty Pharmacy)[2]
Toll-free: (484) 821-0540

Redchip Of Nevada[2]
Toll-free: (949) 223-9828

Ridgeway Pharmacy Ltd[2]
Toll-free: (800) 630-3214

Rosh Pharmacy[2]
Toll-free: (844) 939-3550

Rx To Go[2]
Toll-free: (239) 275-5357

Senderra Rx Pharmacy (specialty Pharmacy)[2]
Toll-free: (888) 777-5547

Sortpak[2]
Toll-free: (877) 570-7787

St. Matthews Pharmacy[2]
Toll-free: (844) 552-9669

University Hospital Home Care[2]
Toll-free: (216) 844-4663

Urgent Med Rx[2]
Toll-free: (888) 536-9963

US Bioservices (specialty Pharmacy)[2]
Toll-free: (888) 518-7246

US Med[2]
Toll-free: (866) 938-4482

Walmart Pharmacy[2]
Toll-free: (800) 273-3455

Welldynerx[2]
Toll-free: (888) 479-2000

Retail Chains

TTY users call: 711
Usuarios de TTY llamar al: 711

CVS Pharmacy[4]
Toll-free: (800) 746-7287
TTY: 711

Publix[4]
Toll-free: (800) 242-1227
TTY: 711

Sams Club[4]
Toll-free: (888) 746-7726
TTY: 711

Walgreens[4]
Toll-free: (800) 925-4733
TTY: (877) 924-7889

Walmart[4]
Toll-free: (800) 925-6278
TTY: 711

Retail

TTY users call: 711
Usuarios de TTY llamar al: 711

Accord Specialty Pharmacy[2,4]
2752 Enterprise Rd Ste B
Orange City, FL 32763
(386) 456-3000

Advanced Scripts Compounding Pharmacy[2,4]
2836 Enterprise Rd
Debary, FL 32713
(386) 845-1200

Aza Health[2,4]
1425 Dunn Ave
Daytona Beach, FL 32114
(386) 323-9808

Bens Pharmacy[2,4]
1720 State Rd 44
New Smyrna Beach, FL 32168
(386) 777-7677

Carenow Pharmacy[2,4]
1039 Harley Strickland Blvd Ste 600
Orange City, FL 32763
(386) 456-0055

Pharmacies are common to all plans. Las Farmacias son comunes a todos los planes.

2 e-prescribing capabilities
3 preferred cost-sharing pharmacy for some plans
4 denotes extended supply of medications offered

2 capacidades para recetas eléctronicas
3 farmacia de costo compartido preferido para algunos planes
4 indica que se ofrece un surtido extendido de medicamentos

Centerwell Pharmacy, Inc.[2,4]
420 S Nova Rd, Ste 4/5
Ormond Beach, FL 32174
(386) 281-6633

Centerwell Pharmacy, Inc.[2,4]
876 Saxon Blvd, Ste 34
Orange City, FL 32763
(386) 457-6357

Centerwell Pharmacy, Inc.[2,4]
4078 S Ridgewood Ave
Port Orange, FL 32127
(386) 241-1544

Community Pharmacy Daytona[2,4]
1569 N Nova Rd
Daytona Beach, FL 32117
(386) 872-5650

Community Pharmacy Of Deltona[2,4]
1240 Providence Blvd
Deltona, FL 32725
(386) 259-5435

Community Pharmacy Of Ormond Beach[2,4]
305 Clyde Morris Blvd
Ormond Beach, FL 32174
(386) 872-7605

Community Pharmacy Of Port Orange[2,4]
3755 S Nova Rd Ste A
Port Orange, FL 32129
(386) 256-3177

Community, A Walgreens[2,4]
1348 W International Speedway Blvd
Daytona Beach, FL 32114
(386) 682-2650

Daytona Discount Pharmacy[2,4]
815 Beville Rd
Daytona Beach, FL 32119
(386) 322-5969

Florida Shores Pharmacy[2,4]
2102 S Ridgewood Ave
Edgewater, FL 32141
(386) 402-8400

H&r Pharmacy[2,4]
870 Saxon Blvd #45
Orange City, FL 32763
(386) 218-0926

Holly Hill Pharmacy[2,4]
1702 Ridgewood Ave
Daytona Beach, FL 32117
(386) 677-7377

Ipharmacy[2,4]
776 Deltona Blvd
Deltona, FL 32725
(386) 259-4074

Legacy Pharmacy Oc 2,4
921 Town Center Dr Ste 100
Orange City, FL 32763
(386) 218-4993

Mail-Meds Clinical Pharmacy[2,4]
1435 Dunn Ave Ste 102
Daytona Beach, FL 32114
(239) 939-9226

Medwell Pharmacy[2,4]
801 Beville Rd Ste 103
Daytona Beach, FL 32119
(386) 868-4050

Oak Park Pharmacy[2,4]
701 Monastery Rd Ste A
Orange City, FL 32763
(386) 456-1500

Peters Pharmacy[2,4]
121 Victoria Commons Blvd Ste 102
Deland, FL 32724
(386) 734-8477

Pierson Community Pharmacy[2,4]
112 East 1st Ave
Pierson, FL 32180
(386) 749-9557

Pierson Community Pharmacy[2,4]
650 W Plymouth Ave
Deland, FL 32720
(386) 738-6268

Port Orange Pharmacy 2,4
5820 S Williamson Blvd Ste 2
Port Orange, FL 32128
(386) 366-8888

Pronto One Pharmacy 2,4
2955 Enterprise Rd Ste J 108
Debary, FL 32713
(386) 259-5400

Pharmacies are common to all plans. Las Farmacias son comunes a todos los planes.

2 e-prescribing capabilities

3 preferred cost-sharing pharmacy for some plans

4 denotes extended supply of medications offered

2 capacidades para recetas eléctronicas

3 farmacia de costo compartido preferido para algunos planes

4 indica que se ofrece un surtido extendido de medicamentos

Sma Healthcare Inc[2,4]
1220 Willis Ave
Daytona Beach, FL 32114
(386) 236-3188

Steves Pharmacy[2,4]
636 Mason Ave
Daytona Beach, FL 32117
(386) 255-0907

The Medicine Shoppe 2,4
4007 S Nova Rd
Port Orange, FL 32127
(386) 304-8222

The Medicine Shoppe Of New Smyrna Beach 2,4
1141 N Dixie Fwy
New Smyrna Beach, FL 32168
(386) 427-3459

Value N Care Pharmacy 2,4
2091 Saxon Blvd Ste 100
Deltona, FL 32725
(386) 960-8962

Winn-Dixie[2,4]
1050 W New York Ave
Deland, FL 32720
(386) 738-5429

Winn-Dixie[2,4]
2 North US Hwy 17 92
Debary, FL 32713
(386) 668-8845

Winn-Dixie[2,4]
353 W Granada Blvd
Ormond Beach, FL 32174
(386) 677-0602

Winn-Dixie[2,4]
2880 Howland Blvd
Deltona, FL 32725
(386) 532-7178

Winn-Dixie[2,4]
1838 S Ridgewood Ave
Edgewater, FL 32141
(386) 428-1844

Home Infusion

TTY users call: 711
Usuarios de TTY llamar al: 711

One Homecare Solutions
(855) 441-6900

Long Term Care

TTY users call: 711
Usuarios de TTY llamar al: 711

Atlantic Foot & Ankle Associates - Daytona Beach
1890 Lpga Blvd, Ste 230
Daytona Beach, FL 32117
(386) 274-3336

Atlantic Foot & Ankle Associates - Ormond Beach
595 W Granada Blvd Ste F
Ormond Beach, FL 32174
(386) 673-2266

Atlantic Foot & Ankle Associates - Port Orange
790 Dunlawton Ave Ste C
Port Orange, FL 32127
(386) 788-6333

Daytona Discount Pharmacy[2]
815 Beville Rd
Daytona Beach, FL 32119
(386) 322-5969

Guardian Pharmacy Of Daytona, LLC[2]
10 Aviator Way
Ormond Beach, FL 32174
(386) 615-1925

Oak Park LTC Pharmacy 2
701 Monastery Rd Ste B
Orange City, FL 32763
(386) 456-1500

Peters Pharmacy[2]
121 Victoria Commons Blvd Ste 102
Deland, FL 32724
(386) 734-8477

Pierson Community Pharmacy[2]
112 East 1st Ave
Pierson, FL 32180
(386) 749-9557

Pierson Community Pharmacy[2]
650 W Plymouth Ave
Deland, FL 32720
(386) 738-6268

Steves Pharmacy[2]
636 Mason Ave
Daytona Beach, FL 32117
(386) 255-0907

Pharmacies are common to all plans. Las Farmacias son comunes a todos los planes.

2 e-prescribing capabilities

3 preferred cost-sharing pharmacy for some plans

4 denotes extended supply of medications offered

2 capacidades para recetas eléctronicas

3 farmacia de costo compartido preferido para algunos planes

4 indica que se ofrece un surtido extendido de medicamentos

The Medicine Shoppe[2]
4007 S Nova Rd
Port Orange, FL 32127
(386) 304-8222

The Medicine Shoppe Of New Smyrna Beach 2
1141 N Dixie Fwy
New Smyrna Beach, FL 32168
(386) 427-3459

Upperline Florida - Orange City[2]
975 Town Center Dr
Orange City, FL 32763
(386) 775-2281

Pharmacies are common to all plans. Las Farmacias son comunes a todos los planes.

2 e-prescribing capabilities

3 preferred cost-sharing pharmacy for some plans

4 denotes extended supply of medications offered

2 capacidades para recetas eléctronicas

3 farmacia de costo compartido preferido para algunos planes

4 indica que se ofrece un surtido extendido de medicamentos

CarePlus HEALTH PLANS

Pharmacies

Farmacias

This page marks the end of the pharmacy information in this directory.

Esta página marca el final de la información sobre las farmacias en este directorio.

This Pharmacy Directory was updated on 12/19/2023. For more recent information or other questions, please contact CarePlus Health Plans, Inc.'s Member Services at 1-800-794-5907 or for TTY users, 711. From October 1 - March 31, we are open 7 days a week; 8 a.m. to 8 p.m. From April 1 - September 30, we are open Monday - Friday, 8 a.m. to 8 p.m. You may always leave a voice mail message after-hours, Saturdays, Sundays, and holidays and we will return your call within one business day, or visit www.careplushealthplans.com. Changes to our pharmacy network may occur during the benefit year. An updated Provider Directory is located on our website at www.careplushealthplans.com. You may also call Member Services for updated information.

Este Directorio de Farmacias fue actualizado el 19/12/2023*. Para obtener información más reciente o para otras preguntas, por favor llame a Servicios para Afiliados de CarePlus Health Plans, Inc. al 1-800-794-5907 o para usuarios de TTY al, 711. Desde el 1 de octubre hasta el 31 de marzo, atendemos los 7 días de la semana de 8 a.m. a 8 p.m. Desde el 1 de abril hasta el 30 de septiembre, atendemos de lunes a viernes, de 8 a.m. a 8 p.m. Usted también puede dejar un mensaje de voz fuera del horario de atención, sábados, domingos y feriados, y le devolveremos la llamada dentro de un día hábil, o visite www.careplushealthplans.com. Pueden ocurrir cambios en nuestra red de farmacias durante el año de los beneficios. Puede encontrar un Directorio de Proveedores actualizado en nuestro sitio web en www.careplushealthplans.com. También puede llamar a Servicios para Afiliados para solicitar información actualizada.*

This page was intentionally left blank

Esta página se ha dejado intencionadamente en blanco

CarePlus
HEALTH PLANS

Fitness Centers

Centros de Acondicionamiento Físico

IMPORTANT NOTE: CarePlus is not a provider of medical services. CarePlus does not endorse or control the clinical judgment or treatment recommendations made by the physicians or other providers listed in the directory or otherwise selected by you.

Limitations, copayments, and restrictions may apply. Contact the plan for more information or review your Evidence of Coverage for more detailed information.

NOTA IMPORTANTE: *CarePlus no es un proveedor de servicios médicos. CarePlus no respalda ni regula el criterio clínico ni las recomendaciones de tratamiento hechas por los médicos u otros proveedores incluidos en el directorio o seleccionados por usted.*

Se pueden aplicar limitaciones, copagos y restricciones. Póngase en contacto con el plan para obtener más información o consulte su Evidencia de Cobertura para obtener información más detallada.

Amenities Available / *Servicios disponibles*:

E – Exercise Equipment / *Equipo para hacer ejercicio*
S – Steam and/or Sauna / *Baño de vapor y/o sauna*
P – Swimming Pool / *Piscina*
P* – Seasonal Swimming Pool / *Piscina de temporada*
W – Hot Tub/Whirlpool / *Tina Caliente (Jacuzzi) / Bañera (Tina) de hidromasaje*
SC – SilverSneakers® Classes / *Clases de SilverSneakers®*
SF – SilverSneakers® FLEX® Classes / *Clases de SilverSneakers®* FLEX®

Fitness Center

Adventhealth Daytona Beach
305 Memorial Medical Pkwy Ste 100
Daytona Beach, FL 32117
(386) 231-3415
E

Amped Fitness - Daytona
2455 West International Speedway Blvd
Daytona Beach, FL 32214
(407) 917-9675
E,S

Anytime Fitness - Deltona, Fl
1382 Howland Blvd
Deltona, FL 32738
(386) 259-9894
E

Anytime Fitness - Port Orange, Fl
3761 S Nova Rd
Port Orange, FL 32129
(386) 243-5640
E

Cassen Park
1 South Beach St
Ormond Beach, FL 32174
(386) 336-7600
SF

Conviva Care Center - Orange City
876 Saxon Blvd
Orange City, FL 32763
(386) 774-0491
SF

Conviva Care Center - Ormond Beach
420 S Nova Rd
Ormond Beach, FL 32174
(386) 281-2670
SF

Cora Deland
1590 St Rte 15A Ste B
Deland, FL 32720
(386) 734-9400
E

Cora Orange City
2884 Wellness Ave Ste 300
Orange City, FL 32763
(386) 774-4404
E

Cora Ormond Beach
1275 W Granada Blvd Ste 4 B 2
Ormond Beach, FL 32174
(386) 615-1112
E

Cora Port Orange
1525 Herbert St Ste 103
Port Orange, FL 32129
(386) 756-0424
E

Crunch Fitness - Daytona Beach
290 N Nova Rd
Daytona Beach, FL 32114
(386) 293-0310
E,S

Crunch Fitness - Deltona
1200 Deltona Blvd
Deltona, FL 32725
(386) 259-5551
E,SC

Daytona Beach Shores Senior Center
3048 S Atlantic Ave
Daytona Beach Shores, FL 32118
(386) 763-7598
SC

Daytona Fitness Club
2014 S Ridgewood Ave
South Daytona, FL 32119
(386) 763-9250
E,P,SC

Deland Family YMCA
761 E International Speedway Blvd
Deland, FL 32724
(386) 736-6000
E

Edgewater Fitness Center
3042 S Ridgewood Ave
Edgewater, FL 32141
(386) 402-7349
E

Esporta Fitness - Orange City, Fl
2629 Enterprise Rd
Orange City, FL 32763
(386) 878-4582
E,S,P,W,SC

First Fire Boxing
1290 Hand Ave Ste C
Ormond Beach, FL 32174
(386) 675-9118
E

Call before your first visit. Llame antes de su primera visita.

Fitness Centers are common to all plans. Los Centros de Acondicionamiento Físico son comunes a todos los planes.

Florida Fitness World
2479 S Velousia Ave
Orange City, FL 32763
(386) 775-1313
E

Four Townes Family YMCA
280 Wolf Pack Run
Deltona, FL 32725
(386) 532-9622
E

Gold's Gym - Daytona Beach
1808 W International Speedway Blvd Ste 601
Daytona Beach, FL 32114
(386) 281-5959
E,SC

Gold's Gym - Ormond Beach
333 W Granada Blvd
Ormond Beach, FL 32174
(386) 677-4949
E,S,SC

Grace Episcopal Church
4110 S Ridgewood Ave
Port Orange, FL 32127
(386) 931-3485
SF

Greater Fitness
4639 Clyde Morris Blvd Unit 104
Port Orange, FL 32129
(386) 675-6004
E

Greater Fitness
2400 S Ridgewood Ave
South Daytona, FL 32119
(386) 333-9029
E,SC

Greater Fitness - Daytona Beach Shores
2136 S Atlantic Ave
Daytona Beach Shores, FL 32118
(386) 333-9029
SC

Green Acres
3127 W International Speedway Blvd
Daytona Beach, FL 32124
(386) 258-9502
E

Green Springs Park
994 Enterprise Osteen Rd
Deltona, FL 32725
SF

H2 Rehabilitation Services - New Smyrna Beach
140 Wallace Rd
New Smyrna Beach, FL 32168
(386) 427-5206
E,SC

Holly Hill Family YMCA
1046 Daytona Ave
Holly Hill, FL 32117
(386) 253-5675
E

Island Doctors
2984 S Ridgewood Ave
Edgewater, FL 32141
(386) 336-7600
SF

Island Doctors
905 S Dixie Hwy
New Smyrna Beach, FL 32168
SF

Journey Fitness Center Nsb
1998 Sr-44 Unit 6
New Smyrna Beach, FL 32168
(386) 410-4730
E

LA Fitness - Port Orange
1810 Dunlawton Ave
Port Orange, FL 32127
(386) 682-2509
E,S,P,W,SC

Lexington Place Assisted Living Community
301 S Myrtle Ave
New Smyrna Beach, FL 32168
(386) 410-2523
SC

Nautilus Fitness
4176 S Atlantic Ave
New Smyrna Beach, FL 32169
(386) 426-0079
E,SC

New Smyrna Athletic Club
401 Canal St
New Smyrna Beach, FL 32168
(386) 423-4267
E,SC

Next Level Fitness
1746 S Woodland Blvd
Deland, FL 32720
(386) 734-9900
E

Call before your first visit. Llame antes de su primera visita.

Fitness Centers are common to all plans. Los Centros de Acondicionamiento Físico son comunes a todos los planes.

Ormond Beach Family YMCA
500 Sterthaus Dr
Ormond Beach, FL 32174
(386) 673-9622
E

Ormond Beach Senior Center
351 Andrews St
Ormond Beach, FL 32174
(386) 672-4146
SF

Pictona
1060 Ridgewood Ave
Holly Hill, FL 32117
(386) 931-3485
SF

Pine Ridge Fellowship
1045 E Normandy Blvd
Deltona, FL 32725
(386) 532-9622
SC

Planet Fitness - Daytona Beach
1423 S Nova Rd
Daytona Beach, FL 32114
(386) 253-4300
E

Planet Fitness - Deland
111 East International Speedway Blvd
Deland, FL 32724
(386) 873-4911
E

Planet Fitness - New Smyrna
1433 S Dixie Fwy
New Smyrna Beach, FL 32168
(386) 319-0202
E

Planet Fitness - Orange City
860 Saxon Blvd
Orange City, FL 32763
(386) 228-2700
E

Planet Fitness - Ormond Beach
910 S Atlantic Ave
Ormond Beach, FL 32176
(386) 677-4000
E

Platinum Health Fitness And Yoga
823 N US Hwy 1
Ormond Beach, FL 32174
(386) 366-2842
SF

Port Orange Family YMCA
4701 City Center Pkwy
Port Orange, FL 32129
(386) 760-9622
E

Probodies Performance
1230 N US Hwy 1 Ste 8
Ormond Beach, FL 32174
(386) 676-2377
E

Snap Fitness - New Smyrna Beach
424 Luna Bella Ln Ste 131
New Smyrna Beach, FL 32168
(386) 423-8995
E

Southeast Volusia Family YMCA
148 W Turgot
Edgewater, FL 32132
(386) 409-9622
E

Villa Grande
450 Alessandra Cr
Orange City, FL 32763
SF

Villa Grande
450 Alessandra Cr
Orange City, FL 32763
(386) 532-9622
SC

Workout Anytime - Port Orange
3840 C S Nova Rd
Port Orange, FL 32127
(386) 238-9902
E

Call before your first visit. Llame antes de su primera visita.

Fitness Centers are common to all plans. Los Centros de Acondicionamiento Físico son comunes a todos los planes.

CarePlus
HEALTH PLANS

Index

Índice

Index / Índice

A

A Plus Pharmacy 61
Abtahi, Dean MD 48
Acaria (specialty Pharmacy) 60
Accord Specialty Pharmacy 155
Acevedo Decandis, Stephanie M DMD 55
Acosta, Digna MD 43
Across Specialty Pharmacy 60
ACS Specialty Pharmacy 60
Adams, Bryan H DMD 151
Adapt Behavioral Services Inc 115
Advanced Care Solutions 115
Advanced Scripts Compounding Pharmacy .. 155
Adventhealth Daytona Beach 159
Afzal, Fuad MD 89
Aghaaliandastjerdi, Roz DMD 123
Agnone, Louis MD 82
Agudelo Rivera, Juan MD 97
Agudelo, Andrea DDS 123
Ahmadi, Anis A MD 47
Ahmed, Shakil MD 70
Ailani, Rajesh K MD 103
Ajaz, Bushra MD 86
Akhter, Kauser MD 85
Akture, Erinc MD 90
Akula, Mounika DDS 123
Akumin 116
Alawad, Ahmad S MD 47
Alea, Frank M MD 43
Alhalaseh, Lubna DDS 123
Ali-Ani, Mays R MD 91
Alizadegan, Kamyar DMD 123
Alkhatib, Hassan MD 70
Alliance Health & Rehab 121
Alter, Dennis MD 49
Alvarez Farinetti, Alvaro R MD 105
Alves, Monique P DMD 123
Alzoobaee, Mohammed DMD 123
Amaro, David DDS 55
Amazon Pharmacy 60
Amin, Krisha P DMD 124
Amin, Mansi MD 64
Amoli, Bouali F DMD 59
Amped Fitness - Daytona 159
Ananthan Nair, Jayakumar OD 95
Andavolu, Murthy Venkata S MD 86
Anderson, Miles MD 43
Andrews, Paul A DDS 124
Aneja, Arjun MD 103
Anytime Fitness - Deltona, Fl 159
Anytime Fitness - Palm Coast, Fl 63
Anytime Fitness - Port Orange, Fl 159
Aon Pharmacy (specialty Pharmacy) 60
Arab, Dinesh MD 75
Arellano, Jason Jorge MD 109
Arzola Collazo, Fernando J MD 69
ASC Orange City Surgery Center 114
Atlantic Foot & Ankle Associates - Daytona Beach 157
Atlantic Foot & Ankle Associates - North Palm Coas 62
Atlantic Foot & Ankle Associates - Ormond Beach 157
Atlantic Foot & Ankle Associates - Palm Coast 62
Atlantic Foot & Ankle Associates - Port Orange 157
Atlantic Mobile Imaging 119
Atlantic Surgery Center, Inc 114
Auteri, Joseph MD 111
Avila, Jose M DMD 124
Aza Health 61
Azmat, Hina MD 70

B

Baacke, Keri MD 85
Badhwar Kumar, Jaya MD 93
Baker, James R DMD 58
Baker, Richard DMD 124
Bakshi, Sanjay MD 98
Bale, Dillon DMD 124

Ball Mora, Deborah M MD 69
Ballesteros Moyano, Nela F MD 69
Barba, Luis MD 69
Barber, Kevin MD 93
Barlow, William MD 47
Barnard, Thomas A MD 93
Barnes, Dana Carol MD 85
Barrett, Steven DDS 124
Bartholomew, Beth MD 76
Barzyk, Jeffrey W DMD 59
Basdeo, Luke M MD 89
Bassoumi, Reema DMD 125
Basta, Caroline W DDS 125
Bautista, Joel O MD 109
Belle Terre Swim & Racquet Club 63
Benmaman, Angel J DDS 55
Bennett-Venner, Arianne D MD 103
Bens Pharmacy 155
Berryman, Kathryn E MD 86
Bethea, William DO 80
Bhakta, Vikita P DDS 125
Bhambri, Vishal DMD 55
Bhatti, Rabiner DO 49
Bhavsar, Janak MD 76
Bianchi, Joseph MD 109
Bioplus Specialty Pharmacy 60
Birkedal, Christian MD 109
Bishops Glen Retirement Center 121
Blanke III, Harry A MD 64
Blue Water Therapy Inc 116
Bollinger, John W MD 50
Booth, Gynnekia M DMD 55
Booth, Martin DC 78
Boros, Timothy T DDS 125
Bower, Steven MD 51
Bowman, Kurt H MD 103
Boyapati, Lakshmi MD 48
Brabham, Jeffrey MD 105
Bridgeview Center 121
Bronstein, Diana DDS 153
Brooks, Jeffrey B MD 85
Broome Webster, Chad MD 76
Broome-Webster, Dorna MD 70
Bruno, Rebecca A DC 78
Bunnell Pharmacy Inc 61
Burch, David M DDS 125
Burchfield, Tommie L DMD 152
Burgoyne, Gregory MD 109
Burry, Matthew MD 90
Bustinza Farfan, Willy DO 109
Butler, Anne Kristen MD 70
Butler, Nancy N MD 98
Byun, Paul E DDS 152

C

Cabbad, Nicole MD 102
Cabeza, Rene MD 86
Cady, Michael OD 95
Calderon, Santiago MD 85
Calzado-Ricketts, Nally MD 64
Canaday, Brandon R DMD 55
Canales Carmona, Ashley Y DDS 125
Cantrell, Jenette OD 95
Cantwell, Anthony L MD 112
Cao, Billy Jr DMD 126
Caracciolo, Vincent MD 46
Carbot, Mario J DMD 55
Cardona, Lina M MD 80
Caremark Specialty 60
Carenow Pharmacy 155
Cartagena, Yarelis DMD 126
Carter, Ben F DDS 55
Carthan, Kristal MD 103
Cascone, John MD 51
Case, John OD 95
Casiano, Luis J MD 92
Cassand, Wendi L MSW 79
Cassen Park 159
Cava, Eugenio O DDS 55
Celis, Rene MD 76
Centerwell Pharmacy - Miramar 60

Centerwell Pharmacy, Inc. 156
Centerwell Specialty Pharmacy 60
Central Florida Cataract & Laser Surgery Center Inc 114
Chalker, Bonnie OD 48
Charlton, Danene A DDS 126
Chauhan, Uday MD 70
Cherian, Shiju DDS 150
Cherry, Elizabeth A DMD 127
Cheung, Edwin MD 113
Chew, Boon Y MD 86
Chitsaz, Ehsan MD 82
Choi, Alfred W DDS 55
Chornyy, Volodymyr MD 90
Chudasama, Pradyuman MD 70
Chughtai, Haroon MD 76
Chukwuocha, Canice MD 69
Chumpitaz, Francisco V DDS 127
Clarke, Mark A MD 64
Co, Maria Ana Jeanellee MD 82
Coastal Health And Rehab Center 121
Coastal Mental Health Center Inc 115
Cochrane, Meghan DO 101
Collette, Robert MD 98
Colon Santiago, Sara MD 70
Colon, Agdha M DMD 55
Combs, Wallace MD 47
Community Pharmacy Daytona 156
Community Pharmacy Of Deltona 156
Community Pharmacy Of Ormond Beach 156
Community Pharmacy Of Port Orange 156
Community, A Walgreens 156
Conviva Care Center - Orange City 159
Conviva Care Center - Ormond Beach 159
Coquina Center 121
Cora Deland 159
Cora Health Services Inc D.b.a. 116
Cora Health Services Inc DBA Cora Rehabilitation Clinics Deland 117
Cora Orange City 159
Cora Ormond Beach 159
Cora Physical Therapy - Ormond Beach 116
Cora Port Orange 159
Cora Rehab Clinics- New Smyrna Beach 117
Cora Rehab Clinics- Port Orange 117
Corbyons, Thomas MD 109
Correal, Juliana DMD 55
Correll, Kyle N MD 64
Cortes, Rafael A MD 47
Covington, Donald S MD 109
Crisco, Larry Van Thomas MD 46
Crofton, Daniel J DDS 152
Crossman, Margaret MD 64
Crovatt, Michael L DMD 55
Crum, Kathryn MD 97
Crunch Fitness - Daytona Beach 159
Crunch Fitness - Deltona 159
Cruz, Alfonzo DMD 127
Cruz-Torres, Pedro J MD 92
Cunningham, Matthew A MD 93
Curant Health (specialty Pharmacy) 60
CVS Pharmacy 61

D

Daccache, Danny K DMD 128
Dadaciu, Cornelia DMD 128
Dahman, Marah DDS 128
Dann, Jeffrey MD 51
Dantini, Daniel MD 46
Dasouki, Majed J MD 78
Dass, Adel Y MD 82
David, William MD 76
Davis, Christy L MD 99
Daytona Beach Dialysis 115
Daytona Beach Hand Clinic Inc 116
Daytona Beach Shores Senior Center 159
Daytona Discount Pharmacy 156
Daytona Fitness Club 159
Daytona South Dialysis 115
De La Torre, Carlos DDS 128
De Las Casas, Cesar A MD 87

Debary Health And Rehabilitation Center 121
Decastro, Raymond MD 64
Dee, Sally O MD 74
Degele, Julie E MD 64
Deland Dialysis 115
Deland Family YMCA 159
Delaune, Rex MD 64
Deltona Dialysis 115
Demercurio, Jeffrey MD 80
Dempsey, Angela MD 93
Deputy, Gerald OD 96
Desai, Chandani J DDS 128
Desai, Meetesh MD 92
Desai, Rohan K MD 90
Desai, Sureskumar MD 103
Desai, Utpal MD 111
Deshpande, Vrushak MD 82
Deveras, Ruby Anne MD 87
Dhand, Arun K MD 82
Dhanisetty, Ravi MD 51
Diamond, Ariana MD 93
Diasti, Riham K DMD 55
Dibello, Christopher Santo MD 103
Dickerson, Michael C DMD 128
Dickinson, Scott C DDS 129
Dineen, Martin K MD 112
Diplomat (specialty Pharmacy) 60
Directrx (specialty Pharmacy) 60
Dispatch Health Florida Inc 89
Dixon, Raymond D DMD 129
Doherty, Nicole DMD 55
Dominguez, Carlos L MD 70
Dominguez, Cristina C DMD 129
Donohoe, Michael MD 110
Doshi, Rajvi M DMD 55
Duffus, Deandrea DPM 102
Dunn, William MD 93
Dva Healthcare Renal Care Inc DBA Orange City Dialysis 115

E

E Central FL Op Imagin 53
Earnhardt, Charles E DMD 151
Edgepark Medical Supplies 115
Edgewater Fitness Center 159
Eduardo, Jose F DDS 55
Edwards, Christopher MD 46
El Hinnawi, Asheaf M MD 110
El Sherbini, Sara H DMD 129
Elbanna, Ahmed DO 83
Elfallal, Wissam DO 91
Elgalady, Ahmed M DDS 55
Elliott, Tirzah DMD 129
Embridge Counseling Services 115
Endara-Bravo, Andres S MD 104
Erwin, Anja M DMD 129
Esporta Fitness - Orange City, Fl 159
Estes, Joshua J DMD 130
Etienne Hester, Annemarie MD 93
Eubanks, Stephen MD 80
Expedien Pharmacy (specialty Pharmacy) 60

F

Fabian, Michael A MD 110
Facey, Dalkeith DO 110
Factor One Source 60
Factor, Brad A MD 105
Farag, Michael DMD 130
Farish, Christopher DDS 130
Feliz-Camilo, Alexandra MD 43
Fellars, David M DDS 130
Feng, Connie C L DMD 130
Ferbinteanu, Nadine M DDS 130
Ferreira, Stephanie M DDS 55
Fidy, Ramez DMD 56
Filutowski, Konrad MD 93
Finley, Troy M DDS 131
First Baptist Church Of Palm Coast 63
First Baptist Curch Of Bunnel 63
First Fire Boxing 159
Fishman, Gary S MD 98

Fissha, Mulugeta MD 76
Flagler Health And Rehabilitation Center 54
Flagler Hospital Inc 45
Flagler Technical College 63
Flock, Naomi S MD 64
Florida Fitness World 160
Florida Shores Pharmacy 156
Florida United Methochildrens 115
Flutowski, Oliver MD 93
Foody, William MD 47
Forbes, Alan R MD 106
Foreman, Kathleen E DMD 131
Forouzannia, Afshin MD 50
Four Townes Family YMCA 160
Fraser, Jennifer L DMD 56
Freeman, Michael J DMD 56
Fresenius Kidney Care Daytona 115
Fresenius Kidney Care Palm Coast 53
Fresenius Kidney Care Port Orange 116
Friendswood Health Mart 60
Ftc/Flagler Schools Community Education ... 63
Fulton, Brent Nelson MD 64
Fynes, Evan MD 112

G

Gaddy, Grover C DMD 131
Galaydh, Farah MD 93
Galea, Pierre MD 101
Gamenthaler, Andrew W MD 110
Gandam Venkata, Himabindu MD 99
Ganguly, Gautam MD 69
Garcia Guerra, Jose MD 48
Garcia, Angel A DDS 131
Garcia, Daniel A DMD 153
Garcia, Emily M DMD 56
Garcia, Ivy MD 101
Garcia, Jose E DDS 131
Garcia, Maritza DDS 131
Gardens Healthcare & Rehabilitation Center 121
Garnache, Monica A DMD 131
Garrett III, Patrick MD 44
Garrett, Christine E MD 44
Gassert, Daniel MD 47
Gay, David MD 49
Genoa Healthcare 60
Gentry Health 60
George, Edgar MD 69
George, Jenet M MD 64
Ghabras, Magda S DO 70
Ghaly, Benjamin H DMD 132
Gheith, Luma DDS 132
Gies, Jeremy R DMD 152
Gilbert, Karina V DDS 132
Gilbertorrego, Carol DMD 56
Gill, Rebecca A MD 110
Gillan, Jere S DMD 132
Goldberg, Mark A DDS 151
Gold's Gym - Daytona Beach 160
Gold's Gym - Ormond Beach 160
Goldschein, Harry J DDS 56
Golen, Jeffrey MD 94
Gontcharova, Maria MD 71
Gordon, Vernon L DDS 56
Gortaire, Nicole DPM 50
Govani, Maulik MD 90
Grable, Michael S MD 112
Grace Episcopal Church 160
Graham, Gary R MD 106
Granger, Nicola OD 49
Greater Fitness 160
Greater Fitness - Daytona Beach Shores 160
Grech, David R MD 46
Green Acres 160
Green Springs Park 160
Green, Claudia D DMD 56
Greenberg, Andrew W DDS 56
Greenberg, Martin P DMD 133
Greenblum, Jesse Seth MD 92
Grove, Christopher MD 110
Grubbs, David A OD 96

Grube, Joshua MD 64
Guardian Pharmacy Of Daytona, LLC 157
Guergues, Youssef MD 49
Guirand, Michelle APRN 92
Gulati, Alakh MD 83
Gupta, Jyoti Rani MD 94
Gupta, Sheila R MD 82
Gupta, Vishal MD 83

H

H&r Pharmacy 156
H2 Health New Smyrna 118
H2 Rehabilitation Services - New Smyrna Beach 160
Halifax Health Center For Oncology (satellite Office) 114
Halifax Health Medical Center Of Port Orange 73
Halifax Medical Center 73
Hall, David E DDS 152
Ham-Ying, J Michael MD 65
Ham-Ying, John M MD 65
Hanger Prosthetics & Orthotics 119
Hanley, Michelle C OD 96
Harpold, Robert M MD 71
Harrington, Margaret OD 49
Harrison, James P DDS 56
Harvey, Mark E MD 50
Hasan, Farah DMD 133
Hasona, Adnan DMD 133
Hassan, Hassan A MD 48
Havens, Nancy L DDS 56
Heacock, Charles OD 49
Hearusa Inc 46
Heiland, Michael K MD 65
Hemaidan, Ammar MD 83
Hempel, Ross M MD 79
Henderson, David A MD 76
Hermano, Mark A DDS 133
Hernandez Volquez, Luis M DMD 133
Hernandez, Ricardo A MD 69
Hidalgo Rayos, Glen MD 76
Hinman, Roy MD 43
Hinman, Sally Kathleen MD 65
Hippalgaonkar, Rajendra MD 76
Hite-Bocchino, Pamela DMD 134
Hodge, Charles W MD 50
Holly Hill Family YMCA 160
Holly Hill Pharmacy 156
Home Care Pharmacy Of Palm Coast Inc 61
Hoogerwerf, Willemijntje MD 47
Horenstein, Joshua MD 76
Hough, Erin MD 65
Houston III, Samuel K MD 94
Hu, Jiangian DMD 134
Humphrey, Rachel G MD 86
Husain, Sayed M MD 90
Hussain, Aamir MD 50
Hussain, Hafiz MD 76
Hwang, Catherine S MD 50
Hwang, DO Yoon MD 65
Hyman, Kerry OD 96

I

Ibrahim, Magued MD 65
Ibrahim, Therese MD 65
Integrated Home Care Services Inc 53
Ipharmacy 156
Iqbal, Muhammad F MD 48
Isaac, Reba MD 85
Island Doctors 63

J

Jacobs, Kian MSW 79
Jennings, Lane E MD 65
Jeroudi, Abdallah MD 48
Jimenez Almonte, Jose MD 97
Jimenez, Eric A DMD 153
Jinjuvadia, Chetna R MD 104
Jinjuvadia, Raxitkumar MD 83
Johnson, Mark MD 110
Johnson, Tyler J MD 65
Jones, Miciah MD 46

Jones, Nathan DMD 134
Joseph, Anthony MD 71
Joseph, Rathi DO 50
Joshi, Nisarg MD 94
Jospeh, Arun MD 50
Journey Fitness Center Nsb 160
Jungermann, Gretchen B DMD 151
Just Train Fitness 63
Justiniano Rosario, Yesenia MD 43

K

Kachaturoff, Nora M MD 80
Kandula, Shravan MD 50
Kang, Youngjin DMD 56
Karacheban, Erikson G DMD 134
Karaffa, David MD 48
Kasturi, Savitha DO 43
Keen Ramirez, Ashley L DDS 134
Keen, Jeffery MD 49
Kefalidou, Lydia MD 44
Keller, Andrew MD 50
Kharod, Shivam M MD 50
Kim, Nathan DMD 134
Kissin, Shmuel DDS 56
Kohler, Frank DO 82
Koren, Michael MD 46
Kortbus, James C DDS 135
Koslen, Roger H DDS 135
Kretsch, Leopold MD 43
Krochak, Ronald J MD 87
Kroger Specialty Pharmacy 60
Kurian, Kizhake MD 48

L

LA Fitness - Port Orange 160
Laboratory Corporation Of America 53
Lafave, Kelly E MD 107
Lago Toro, Claudia MD 110
Lake, Everet A DDS 56
Larrazabal, Christopher Rafael MD 71
Latif, Zafar MD 87
Latulippe, Christie J DMD 135
Lavigna, Phyllis A LCSW 79
Lawindy, Samuel M MD 112
Lawson, Scott D DDS 152
Lazard, Marielle Bazile MD 77
Le, Hy T DMD 135
Le, Thuy Kim MD 88
Leavitt, Adam MD 80
Lee Loy, Ingrid N DDS 135
Legacy Pharmacy Oc 156
Lehigh Trail 63
Lemaster, Roy MD 65
Lemaster, Roy N MD 66
Ler, Steve Anthony MD 66
Leung, Brian C MD 97
Leung, Brian MD 97
Leuterio, Rizalina MD 66
Levine, Richard MD 80
Levine, Stephen MD 110
Levy, Sue LCSW 79
Lewis, Ben DDS 56
Lexington Place Assisted Living Community 160
Liao, Peiwen AP 74
Licht, Joseph DO 94
Lipkin, Brad A DDS 151
Little, Claire DMD 153
Liu, Wing Yi MD 77
Lombana Cano, Edward H DMD 56
Lombardo, Linda S DC 78
Londono, Carolina DMD 136
Londono, Marisol M DDS 136
Lopez, Jesus MD 66
Lopez, Matthew E DDS 136
Lopez, Wilberto Lester MD 77
Lu, Marvin MD 77
Lu, Wei MD 83
Luong, Priscilla MD 71
Luong, Timothy DDS 136
Luqman, Ashraf A MD 104
Luque Maiz, Olga DDS 136

M

Mabanta, Sheilaine R MD 50
Mail-Meds Clinical Pharmacy 156
Malik, Vinod MD 50
Malit, Michele DO 110
Mancini, Bruno MD 66
Mangonon, Patrick MD 112
Marcos Arenal, Jose L DDS 136
Mareedu, Ravi K MD 48
Marius, Jean Mary R DDS 136
Marrero, Luis A MD 69
Martin, Lilla MD 46
Martinez, Enercida MD 69
Martinez, Gustavo A DMD 137
Martinez, Jose A DO 108
Mason, John A DMD 137
Masood, Shahana MD 104
Mavrofrides, Elia C MD 94
McAskill, Stephen MD 81
McCaulley Rennie, Jasmine DMD 56
McDonald, Sachoya K MD 66
McGaw, Camille MD 47
McGriff, Michael A MD 81
McKinley, Joseph MD 47
Medfast Urgent Care Centers 121
Medhope Pharmacy 60
Medwell Pharmacy 156
Meeks, Kale M MD 97
Meldrum, Jeremy A DDS 137
Memorial Pharmacy 60
Mennuti, Jefferson DPM 102
Menocal, Kathleen LCSW 79
Merrell, Matthew M MD 112
Mersich, Karl MD 83
Mery, Giselle MD 88
Mezquia, Freddy DMD 56
Millan Pinzon, Sonia I MD 51
Mirabelli, Jorge Luis Anibal MD 91
Mittelstaedt, Brent DO 94
Mohamed, Mohamed G MD 66
Mohiuddin, Imran MD 50
Molpus, Kelly L MD 85
Monacelli, Ronald OD 96
Moo, Gregory Carl DDS 137
Moorhead, Christine E MD 81
Moorjani, Harjasrai S MD 90
Morales Geraldino, Gary E MD 70
Morales, Luis E MD 66
Moreno, Luis MD 66
Moreno, Tomas MD 48
Morrison, Jillian MD 102
Moshe, Roy DDS 137
Mpower Fitness 63
Munguba, Gustavo MD 94
Murphy, Christopher MD 102
Murphy, Coretta MD 71
Murphy, Dennis MD 48
Myers, Cary H MD 51
Myint, Zaw MD 43

N

Nabood, Haitham DDS 56
Nair, Santosh M MD 88
Nannapaneni, Lakshmi P DDS 57
Naser, Mohammed F DDS 57
Naser, Zaid DMD 57
Nashed, Karim M L DDS 57
Nasr, Issam MD 47
Nathoo, Ali DMD 137
Nautilus Fitness 160
Nautilus Health Care Group LLC 112
Negron, Natalie Nicole DO 66
Neira, Fernando A DDS 137
Nelson, Lars S MD 111
New Smyrna Athletic Club 160
Newman, Forrest DMD 138
Next Level Fitness 160
Nguyen, Dzung Ba DMD 57
Nguyen, Hoang N DMD 57
Nguyen, Josie DMD 138
Nguyen, Linda T DMD 57
Niroumand, Farinaz DMD 139

Noble Health Services (specialty Pharmacy) 60
Northrup, John DPM 50
Novella, Daniel DMD 139
Nunez, Erick J DDS 57

O

Oak Park LTC Pharmacy 157
Oak Park Pharmacy 156
Ocean View Nursing And Rehabilitation LLC 121
Ogle, Samuel MD 111
Oglesby, Sharon Marie MD 66
Onco 360 Specialty 60
One Homecare Solutions 53
One Pharmacy 61
Optum Specialty Pharmacy 60
Orange City Surgery Center LLC 114
Ordehi, Licet Y DDS 57
Orman, Amber G MD 51
Ormond Beach Family YMCA 161
Ormond Beach Senior Center 161
Orsini (specialty And Maintenance Pharmacy) 60
Ortega, Gregory L MD 88
Orthotic & Prosthetic Ctr 120
Ortiz Pimentel, Edgar O DMD 57
Ortiz Rivera, Gabriel Carlos MD 70
Ortiz Roldan, Ramon L DMD 57
Ortiz, Nancy MD 70
Ortolani, John MD 91
Osborn, Nathaniel S DO 97
Oskouei, Behzad Nasehi MD 85
Oslos, Neil MD 66
Ossin, David MD 92

P

Pal, Anuhar V DMD 139
Palm Coast Community Center 63
Palm Coast Pharmacy Inc. 61
Panara, Ramit MD 91
Pandav, Bijay M MD 92
Panther Rx Specialty Pharmacy 60
Paranji, Neethi MD 83
Pardo Ruiz, Wandaly MD 88
Parham, Thomas R DDS 140
Park, Jong Yun DDS 57
Parkside Health And Rehabilitation Center .. 121
Parra, Harison R MD 43
Patel, Bharatkumar MD 83
Patel, Daniel MD 90
Patel, Janisha DDS 57
Patel, Kashyap MD 43
Patel, Ketul MD 83
Patel, Maitri DMD 57
Patel, Meera M DMD 140
Patel, Mihir MD 84
Patel, Mili D DMD 140
Patel, Nishita D MD 94
Patel, Rachit Sanjaykuma DMD 140
Patel, Ripal A DMD 57
Patel, Rishit P DMD 141
Patel, Sagir G DMD 57
Patel, Swati M DMD 141
Patel, Vipin K MD 71
Patterson, Sharol MD 71
Peck, Rebecca A MD 66
Pegoraro, Alfredo A MD 90
Pereda, Evelyn DMD 141
Perez Lopez, Jorge A MD 101
Perez Nieves, Aixsa MD 70
Perez, Jasmine DC 78
Perlman-Hensen, Alyssa OD 96
Peters Pharmacy 156
Peterson, Savanna M DMD 57
Peterson, Vincent G DO 77
Pham, Quyen K T DMD 57
Phan, Christine V T DMD 141
Phoenix Community Services 53
Pictona 161
Pierre Louis, Willythssa MD 52
Pierson Community Pharmacy 156
Pillpack 60

Pimentel, Paul A DDS 142
Pine Ridge Fellowship 161
Pirkowski, Michael MD 107
Planet Fitness - Daytona Beach 161
Planet Fitness - Deland 161
Planet Fitness - New Smyrna 161
Planet Fitness - Orange City 161
Planet Fitness - Ormond Beach 161
Planet Fitness - Palm Coast 63
Planet Fitness - Palm Coast (highway 100) ... 63
Platinum Health Fitness And Yoga 161
Port Orange Family YMCA 161
Port Orange Pharmacy 156
Porter, Aaron J DO 66
Porter, Adriana C DMD 142
Posada, David DDS 142
Potts, Richard D MD 67
Powell, Leneal DDS 57
Prado, Martin Gino MD 84
Premier Pharmacy Services (specialty Pharmacy) 61
Premier Rehab Inc 116
Prevatte, Edwin MD 67
Priemer, Ryan M DMD 58
Prince, Noah H MD 102
Probodies Performance 161
Pronto One Pharmacy 156
Pubbi, Dinesh MD 46
Publix 61
Puebla, Ana M DMD 58
Purandare, Vinayak V MD 90
Putney, Scott MD 49

Q

Quaning, Stephen J MD 71
Quattrocelli, Mathew David DO 97
Quyyum Ahmed, Abdul MD 67

R

Racsa, Margarita MD 107
Radiology Imaging Specialists LLC 119
Rafiei, Arash MD 112
Raghib, Kyrollos DMD 142
Rahman, Riaz MD 102
Rajagopalan, Shwetha Shri DMD 58
Ramdath Jr, Sona DPM 102
Ramirez Torres, Amaurys J DDS 142
Ramirez, Glenda E MD 67
Ramshaw, David G MD 111
Rankin, Eugene Jospeh PHD 79
Rao, Ravi MD 77
Rao, Surya P MD 77
Raphael, Rachel MD 111
Redchip Of Nevada 61
Rees, Ryan R MD 67
Regan, Terrence MD 51
Reilly Jr, John F MD 51
Reinertson, Laura MD 43
Rennie, Kevon DMD 58
Reza, Mohammed MD 85
Ricci, Donato MD 84
Ridgecrest Healthcare & Rehabilitation 121
Ridgeway Pharmacy Ltd 61
Riner, Mark A MD 84
Ritter, Andrew H MD 79
Rivera, Abneris R DMD 143
Rizziello, Derrick A DMD 58
Roa Canal, Valeria DDS 143
Roberts, Oliver W DMD 144
Robertson, Charlene MD 82
Robertson, Ted MD 92
Robinson Maita, Santos L DMD 144
Rodrigues, Allan DDS 144
Rodriguez Leyva, Luis E DMD 144
Rodriguez, Nilka DDS 144
Rodriguez, Raquel Y MD 71
Rogers, Cynthia MD 81
Rojanasthien, Siripong MD 95
Romain, Josette MD 102
Romano, Suset M DMD 58
Ropheo Lazo Paras, Roderick MD 88
Rosenbaum, Corey DO 49

Rosenberg, Ron MD 51
Rosh Pharmacy 61
Rural Ther Svcs Of FL DBA Palm Coast Sports Med & Rehab Ctr 53
Rx To Go 61

S

Saafe Behavioral Services LLC 115
Saint Croix, Garly MD 77
Samano, Gregory P DO 67
Samip, Borad J MD 92
Sams Club 155
Sanchelima, Katrina V DMD 58
Sandhu, Neil MD 81
Sanghvi, Neil MD 47
Santana Pagan, Shalia M DMD 59
Santiago, Juan MD 70
Saputelli Barrios, Adriana MD 70
Sassano, John MD 100
Sauls, Pamela MD 67
Savage, Rosemary DO 67
Scaglia, Bennett P MD 113
Scanlon, Edward K MD 104
Schneider, Julie MD 92
Schock, Aubrey T MD 67
Schroeder, George M MD 67
Schroeder, George MD 67
Schrufer Poland, Tabitha L MD 86
Schulze, Rafael MD 81
Scruggs, Ryan MD 95
Seaside Health And Rehabilitation Center ... 121
Sehgal, Mamta T DMD 58
Sehgal, Tanya DMD 145
Seide, Hanscy MD 78
Senderra Rx Pharmacy (specialty Pharmacy) 61
Seoane, Andres J DDS 145
Sert, Peri MD 67
Shah, Achal A DDS 145
Shah, Umang MD 77
Shah, Yesha P DMD 58
Shaikh Hussein, Sarah DDS 146
Shamoun, Dany MD 84
Shanmugham, Sampathkumar MD 92
Sharma, Chetna DMD 146
Sharma, Neeraj DO 88
Sheikh, Asad A MD 88
Shekhadia, Nitesh J MD 92
Sherid, Muhammed MD 84
Shridhar, Ravi MD 51
Shrinath, Kushagra MD 67
Shuman, Jenna R DMD 146
Sickinger, Barton DO 77
Signature Healthcare Of Ormond 121
Silas, Scott MD 98
Silverman, Penny LCSW 47
Silverman, Penny MSW 103
Simhadri, Prathap MD 90
Sinclair, Jennifer MD 84
Singh, Sanjeev K MD 103
Singh, Sunil MD 46
Sma Bhvrl 120
Sma Healthcare Inc 157
Smith, Jessica A MD 104
Smith, Nancy LCSW 79
Smith, Paul T MD 104
Snap Fitness - New Smyrna Beach 161
Soler, Mailis D DMD 146
Son, Minsung DMD 146
Sorathia, Abdul MD 88
Sorathia, Sufian J MD 84
Sortpak 61
Southeast Volusia Family YMCA 161
Southside Strength Gym And Personal Training 63
Sreekantaiah, Kiran M DMD 151
Ssh Daytona Beach 116
St. Matthews Pharmacy 61
St. Thomas Episcopol Church 63
Stall, Bronwyn R MD 51
Staman, James MD 95
Staman, Jonathan MD 48

Steen, Gary N DMD 58
Steffes, William MD 81
Stephens, Phillip OD 49
Sterling, Alice OD 97
Sterrett, David R DMD 152
Steves Pharmacy 157
Stover Jr, Anthony Edward DO 68
Stuart, Soroka MD 47
Studio Z Fit 63
Styperek, Andrew MD 81
Sublett, Jesna MD 91
Suhey, Paul DO 49
Sunrise Surgical Center 114
Supinski, Edward MD 71
Surgery Center Of Volusia 114
Suryaprasad, Anil MD 85

T

Takara, James P MD 112
Tandatnick, Carl A MD 100
Tapia Santiago, Cecille MD 92
Taveras, Alex MD 43
Tawadrous, Mena MD 71
Tawwab, Anam MD 68
Tawwab, Faisal MD 68
Tawwab, Juveria MD 68
Taylor, Nathan M DMD 146
The Medicine Shoppe 157
The Medicine Shoppe Of New Smyrna Beach 157
Thebaud, Adly MD 103
Thomas, Benjamin MD 95
Thony, Jaime C DDS 147
Thumallapally, Nishitha R MD 48
Tikku, Sunita MD 103
Timko, Jeffrey L OD 49
Timko, Jeffrey R OD 49
Tolland, John T MD 79
Tolson, George E DMD 58
Tombarkiewicz, Jolanta Barbara MD 71
Toro, Diana MD 71
Torres Lopez, Pedro MD 70
Torres-Cortez, Nelson MD 70
Totera, John J DMD 58
Toub, Frank MD 111
Tourchi, Ali MD 51
Townsend, Tabitha MD 89
Tran, Faye DMD 147
Tran, Natalie DC 78
Trapani, Vicente C MD 92
Traylor, Gwendolyn DDS 148
Treece, Jonathan MD 68
Treto Cabrera, Aileen MD 68
Truong, Bao MD 95
Truong, Duy V DMD 148
Truong, Quyen V MD 101
Tsai Hsiung, Yong MD 75
Twin Lakes Imaging Center 117

U

University Hospital Home Care 61
Upperline Florida - Orange City 158
Urfrig, Gregory R DMD 153
Urgent Med Rx 61
US Bioservices (specialty Pharmacy) 61
US Med 61

V

Vahidi, Navid MD 95
Valencia, Juan F DMD 153
Valin, Nathan L MD 77
Value N Care Pharmacy 157
Van, Tim T DMD 148
Vandemark, Melanie R MD 68
Varela, Monica L DDS 58
Varghese, Vinny MD 72
Vasquez, Rene S MD 68
Vedre, Ameeth MD 46
Velasco, Andres MD 72
Velat, Gregory MD 91
Venzon, Roy P MD 78
Verma, Radhika M MD 104
Vey, Carrie G MD 68
Vignali, Sergio MD 93

Villa Grande 161
Villa Health & Rehabilitation Center 121
Villani, Matthew DPM 102
Vinas, Federico MD 91
Vintimilla, Maria V MD 108
Visvalingam, Bhanu MD 89
Voaonsri, Nopparat DMD 58
Voltarel, Mark L DMD 149
Vu, Annie H DDS 58
Vuepoint Diagnostics, LLC 54

W

Walgreens 61
Walker, Aaron S DMD 58
Wallace III, Kenneth A MD 47
Walmart 61
Walmart Pharmacy 61
Wang, Charng-Shen AP 74
Wang, Elayne DDS 149
Waran, Prayuk A MD 93
Ward, Michael Alan DDS 58
Warmuth, Marc MD 48
Weiand, Raymond DO 49
Weinreich, David S MD 68
Weisberg, Mitchell MD 89
Weiss II, Stephen G MD 113
Weiss, Richard MD 89
Weiss, Steven DDS 149
Welldynerx 61
Wen, Dennis Y MD 68
West, Oscar Dermott MD 78
Wheeler, Ross C MD 47
White, Brian MD 108
White, Gregory MD 98
White, Mark W MD 111
White, Robert Steven MD 104
Williams, Hanief G DMD 149
Williams, Leslie D MD 68
Wilson, Matthew R MD 80
Wilson, Tara MD 111
Wilson, Vance MD 78
Winn-Dixie 61
Witten, Charles MD 113
Womens Mobile Medical Services LLC 54
Workout Anytime - Port Orange 161
Wright, Bei C DMD 58

Y

Yacoub, Shirley MD 68
Yaeger, Theodore MD 108
Yee, John S MD 68
Yen, Pei-Chi AP 74
Yeung, Victor L C DMD 59
You, Jae Y DDS 58
Young, Michael MD 68
Youngman, Robert C MD 113
Youssef, Rabie A DMD 150
Yu, Lina DMD 150
Yun, Joshua H MD 68
Yungmann, Martin DO 81

Z

Zacharis, Theodossis MD 105
Zahedi, Mina MD 72
Zarrinpar, Ali MD 111
Zogaib, Elizabeth M DMD 150
Zulinski, Mieczystawa S DMD 150
Zunkiewicz, Mark R MD 98

This page was intentionally left blank

Esta página se ha dejado intencionadamente en blanco

This page was intentionally left blank

Esta página se ha dejado intencionadamente en blanco

This page was intentionally left blank

Esta página se ha dejado intencionadamente en blanco

CarePlusHealthPlans.com